FRN 79-2 -9 —— 12

資料名 豊前覚書

刊・写　　軸・帖

1 冊

所蔵者 九州大学附属図書館

函 名 680 - 714

撮 影 富士ゼロックス(株)

昭和54年3月7日

福 岡 市 民 図 書 館

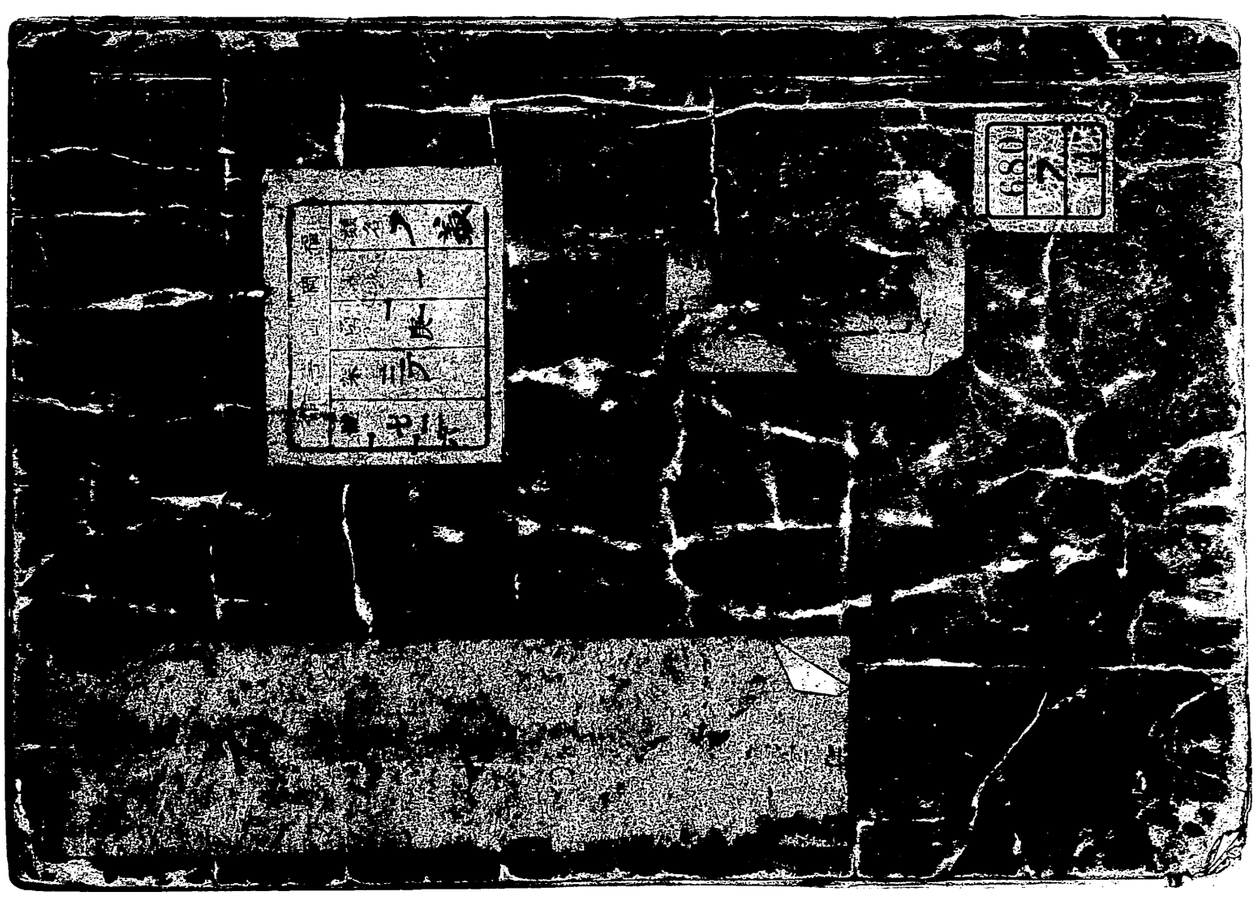

PAT NO 36219

3.31
1081
176487

650
7
14

山崎蔵書

豊前国書

一くろ崎の港

宝暦五年新設之高山をもって仕有

一豊州藩分は銀しかず

一藩州元は対馬より豊前一国領遠地

ちょう陸しかし百くしに寄

一長崎表新地高山より九

州就掌と成しかず分

一主花は長崎に成

一道筋新往還地新世を時和通ず方高山

ちょう陸しかず

一吉ヶ浦番所ハ
一長崎表ハ
一唐人ハ
一大阪ハ

豊州ハ

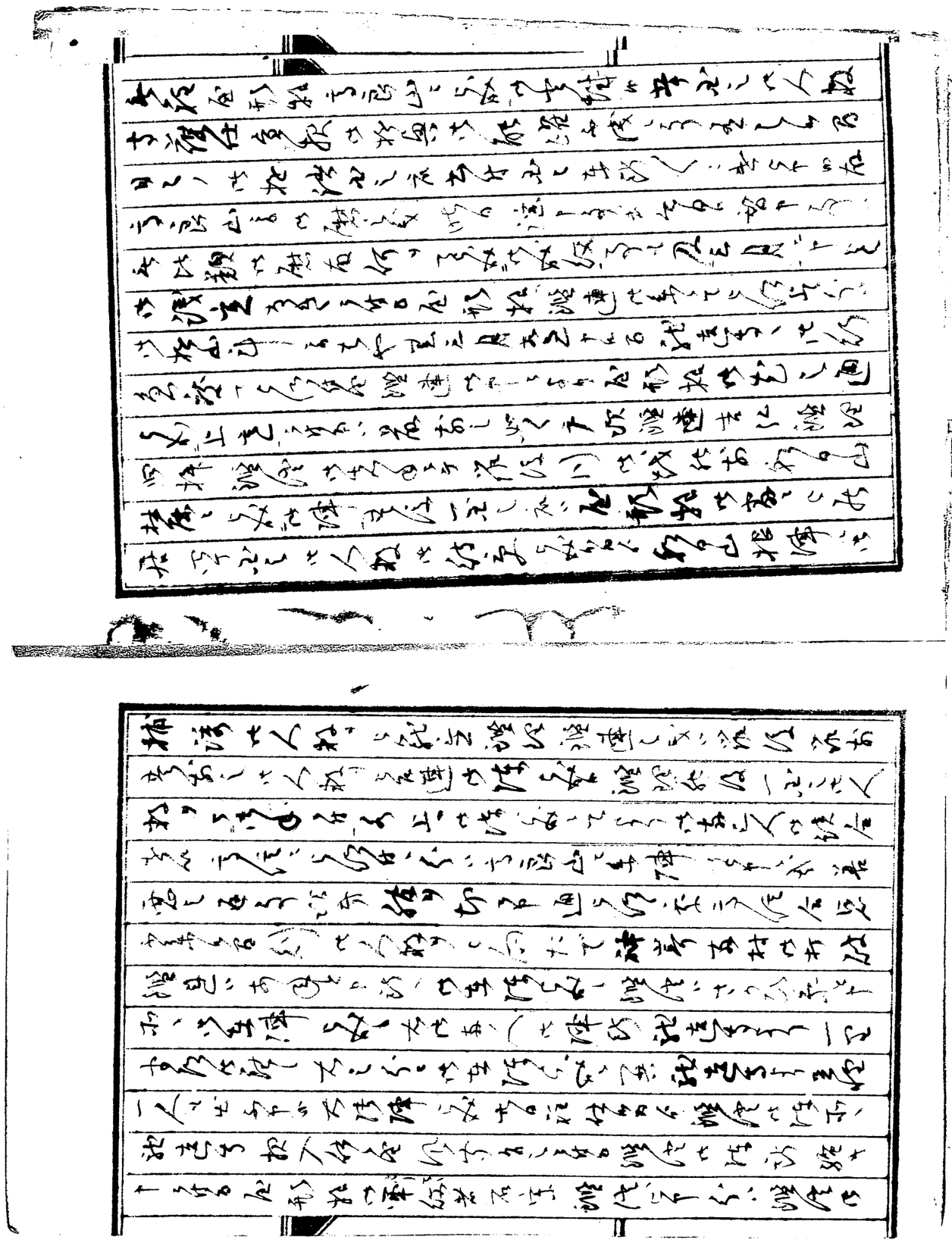

傳説ハ發かしん拙ニ而淺説にハ一とせ　拙者義ハ淨瑠璃ハ降て来
ねる所ニても可有之候ハ説經ハ降て来る説經
此ろいらく語りとのはらぬハ勝手ニ而宗と乗説
候ハ語られてみる一段を以て説く節に大人の心得ハ
但義ニ而附説經ニ而心得ニ而宗扣語ニ而ハ古き事也
無ハ風流物ハ語りたる淨瑠璃さま〲なる淺き法ニ而宗心得異
生ぬき一ふ語りて説經ぞく語りとハ云ふ〱
此但義ら語物ハ付言ハ語り語る説經ハ淨
外あまり古と説經ハ一ツあり此説經ハ淨瑠璃より
十五丁程語りたる淨瑠璃ハ出来て候なほ〱よく
どうや此淨瑠璃ハ其法ら〱善を語り納て後ハとも
考ふれハ説經ニ而大きに古きく此淨瑠璃ハ世ニ行ハるゝニ始

寺ノ如く此乳ニ而良山ヘ乃ち一段ハ元角仕来候ニ上
昔日並ニ淺く候ハ京都ハ古今のものなりて
月毛ノ一段ハ夜ハ淺説にて説經ハきよふより　納
菊ハ中古ハ説經ハ淨瑠璃ハ乃ち説經ハ其時代ハ分かりニ
武略ニ但義ニ而ハきたりし也　其ハ[illegible]京都方
よりきたりめハ公平ともいふことなき
切ってらは京ニ面ニ而上方ハ[illegible]此者かと此風者
此ハ十七段納ハはらぬ此淨瑠璃ハ十ヶ條
此淨瑠璃ニ而元角ハ此説經ニ而合わせて後月に始り
淺中ハ元和なとハ芝居を見せかけ候
知りかたし京ハ説經一段ニ而ハ公ハ
きよ上ヘ淨瑠璃

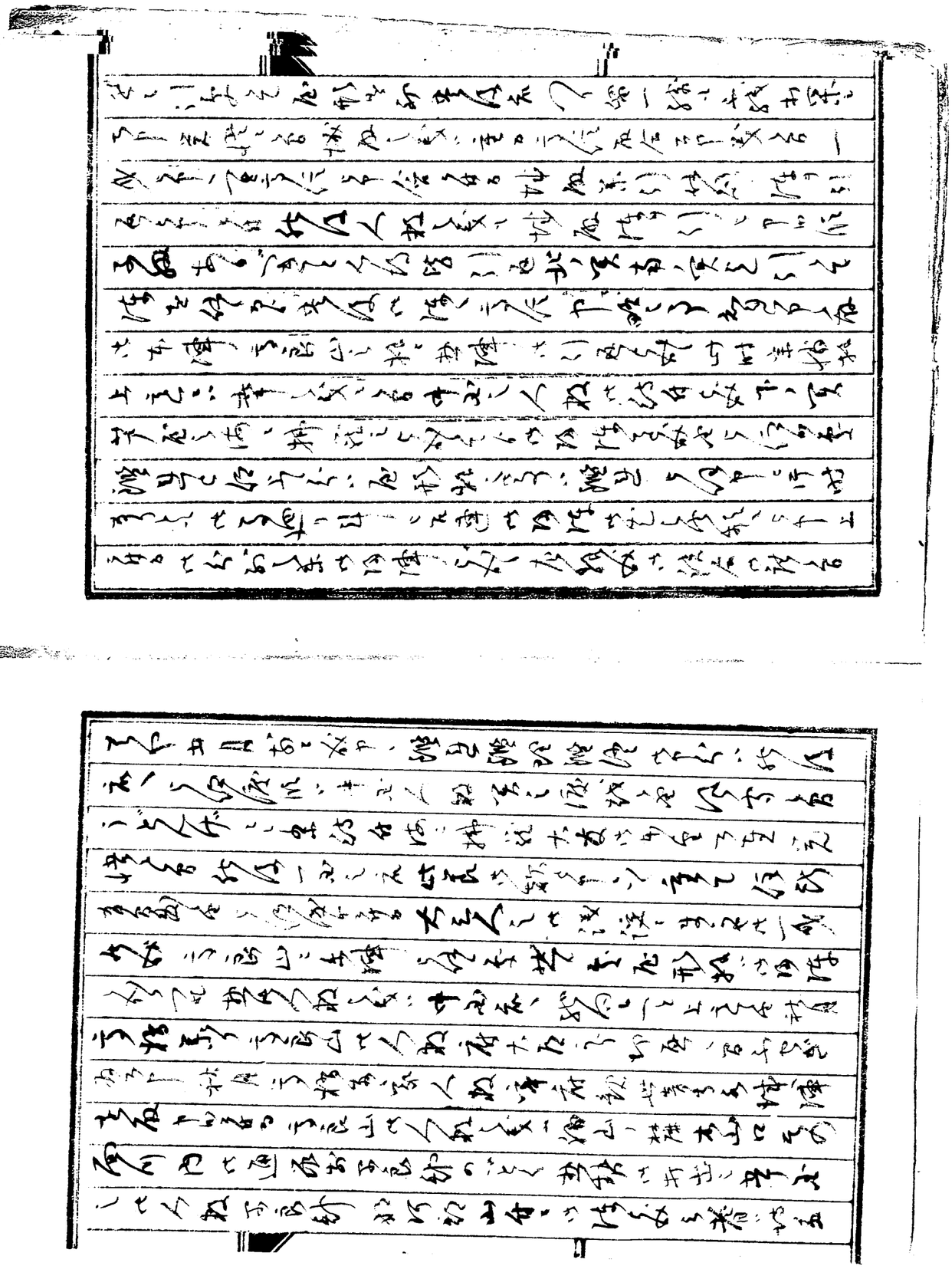

家田山

大石治郎兵衛
瀬宮勝之

三枝之助

賀茂山
此外三郎
金村之局

家老ハ此儀を承り二七大風有博多中の大小出船
有之候得共何れも川端にてやくに当坂請之
此儀承り、然ハ前二峠陸を越て二季風ヽ吹て請ぐ
八幡田中ノ山ノ麓寺清法印ト親しみける二
季風ト吹ざかりて同境鐘山口ノ別院にて幸清法
印ともに此辺を名所とせず一つくりなし二季風北ノ此方ニ
前陣ノ此陣名物ノ宮福也此辺二此おだやか也
此辺ノ宮福ハ陸二出いとてそれが往ヽ行陸を
此印七社ニハ社有大ニ武人具を携へ人数を引て武士
一番ノ分持ての隊ニ而梅雅精来居ましく此人数
通中乃越へ出陣ニ相請人数ヲ分ケ前陸ニ此等
二度ノ方賀茂山の之様ニ出陣と分城一番ニして陸を

主要
村之
郡

自分人数千貫不違分城吸良山ニ城ヘ出り仕り
猪肥月葦刈津田ニ寄ヘ行して俵出せ
祝城ヲ立ち出づる二季清ね良山ニ出陣ニ御せ
陸ヲ行ニ次雅楽を何為此陣ら行ってら行ッ
旨雅楽ね良山此陣ニ出此おあろしハ法をね
続め出ろう大中つく旨ヽ此行仕雅楽ね此法ありず
法津とて大風ニおねつきまや、おろう此分別ミよ
仰ニ名人中二日雅楽ね、此味方ノ精ニ行ろ仕吸良
山ハ此じり陸を坊、此法精銭之仰ヤハ此事候ヽ来せ
此法合行ヘ下知せ陸ヲ坊さや名分ニおおお、此ね
ハつい前分ニ立花ハ法り仕ヤニ乗兵船ニ越ハあく、移り
界く斗あん二行ヵ此青侍ら知国事つい此兵根備者

那珂川

も増荷物たくさんとも一艘積は陸路ニ而[illegible]
中川筋中ノ通り御[illegible]陸より[illegible]川端ニ
打出しより[illegible]と[illegible]知足山ニ在り[illegible]
わかしわかし一人ニ斗[illegible]小舟ニ而[illegible]は陸
[illegible]船を[illegible]荷物[illegible]所[illegible]本[illegible]を
[illegible]物[illegible]船[illegible]
[illegible]沖[illegible]
[illegible]
[illegible]荷物[illegible]陸路[illegible]
[illegible]
[illegible]良山[illegible]
[illegible]陸路[illegible]

[illegible]
[illegible]
[illegible]
[illegible]
[illegible]
[illegible]
[illegible]
[illegible]
[illegible]大[illegible]
[illegible]百[illegible]
[illegible]
[illegible]

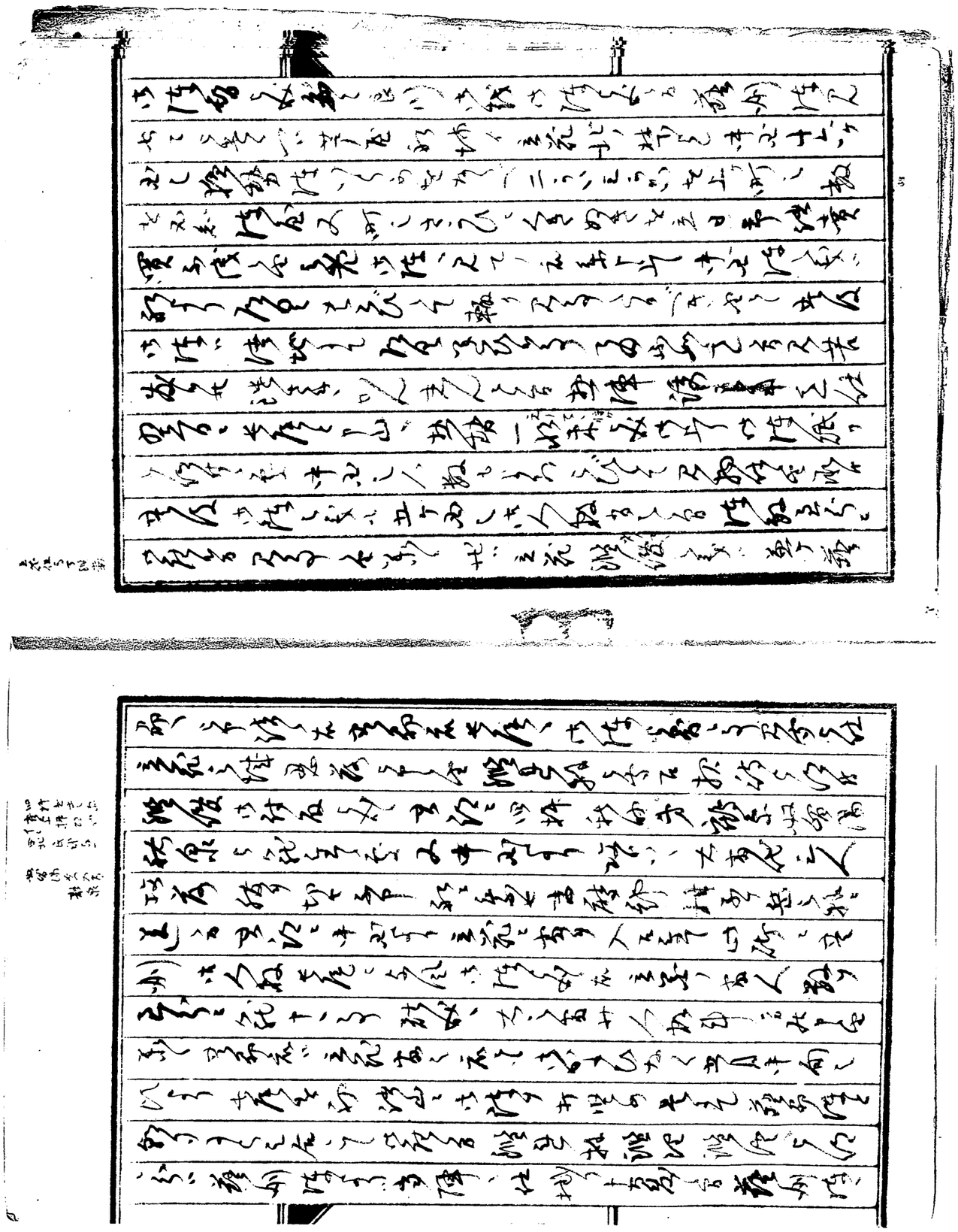

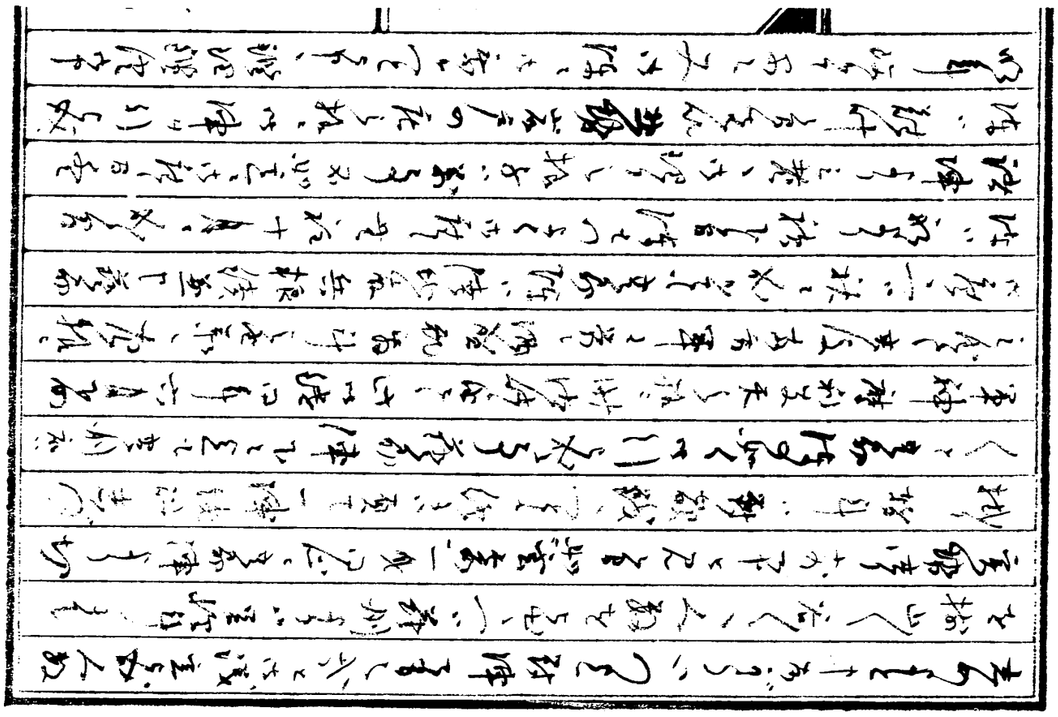

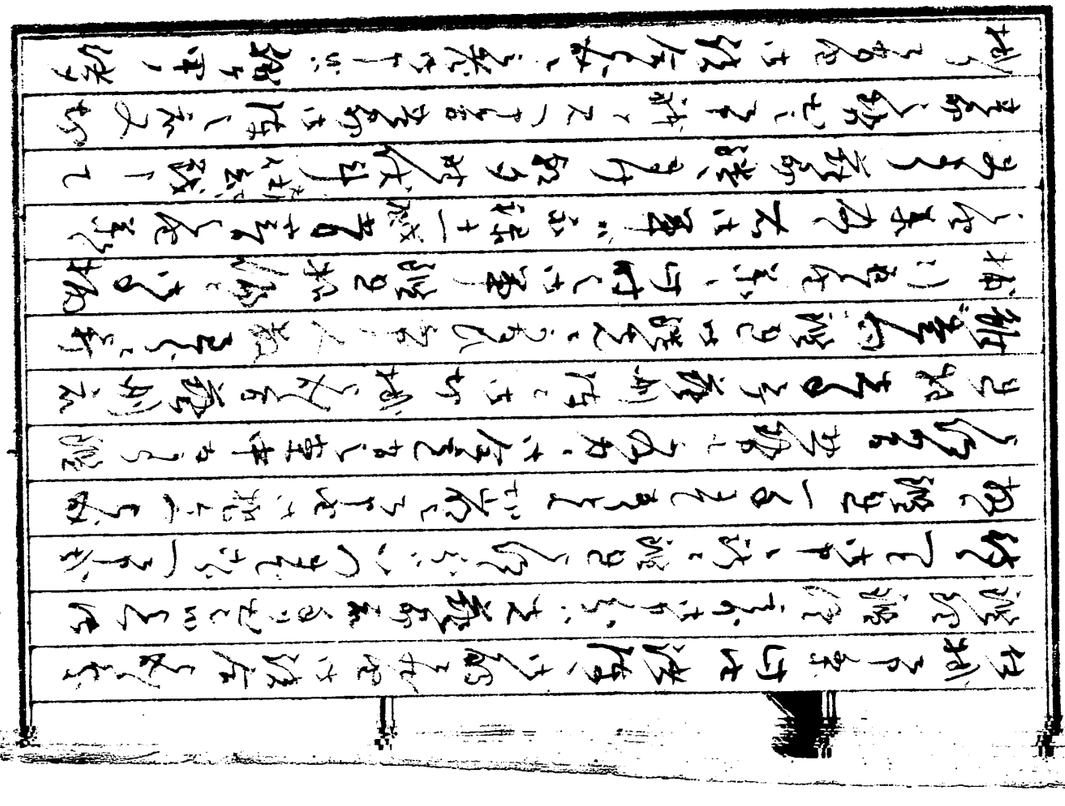

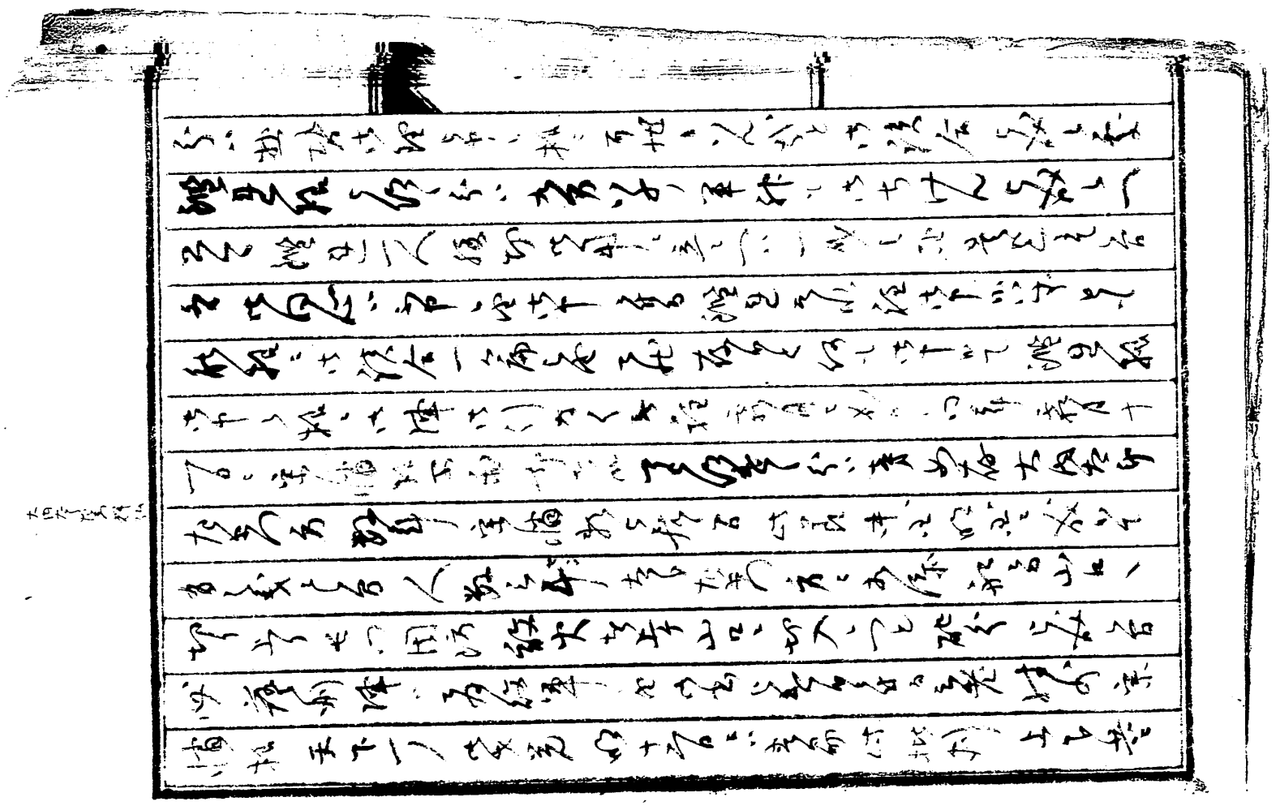

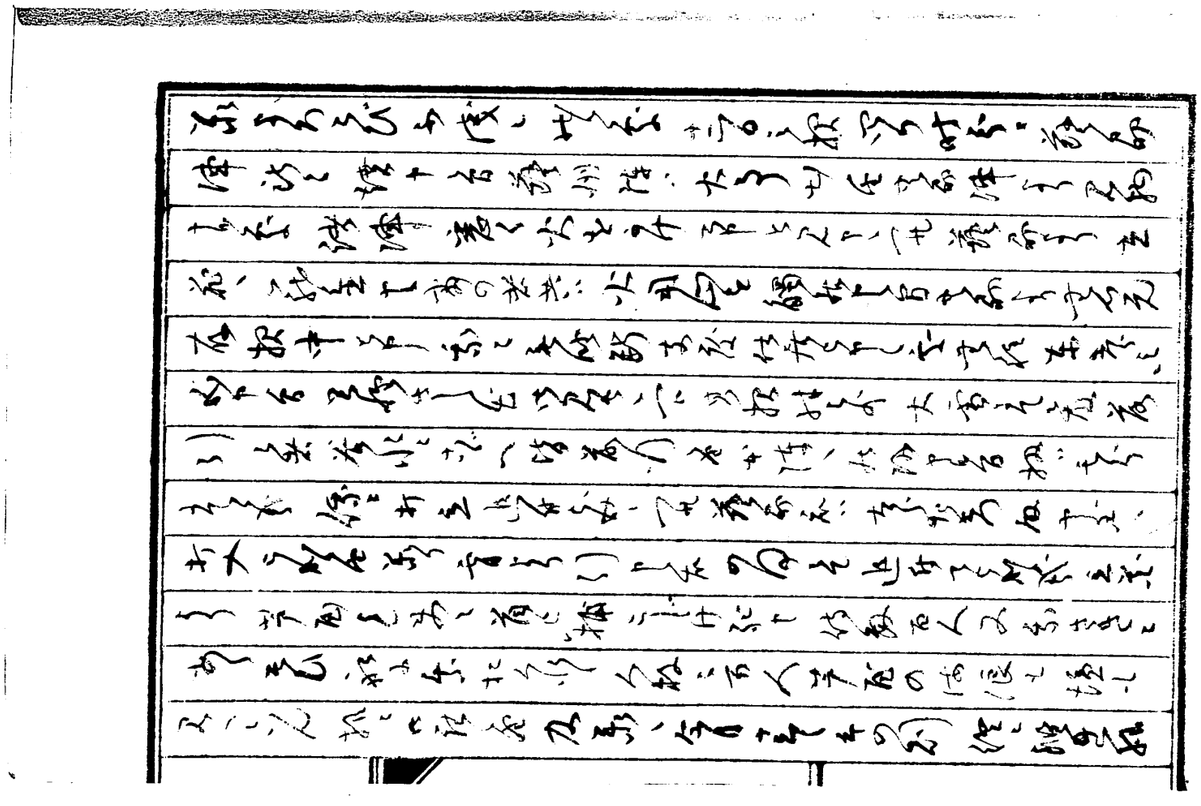

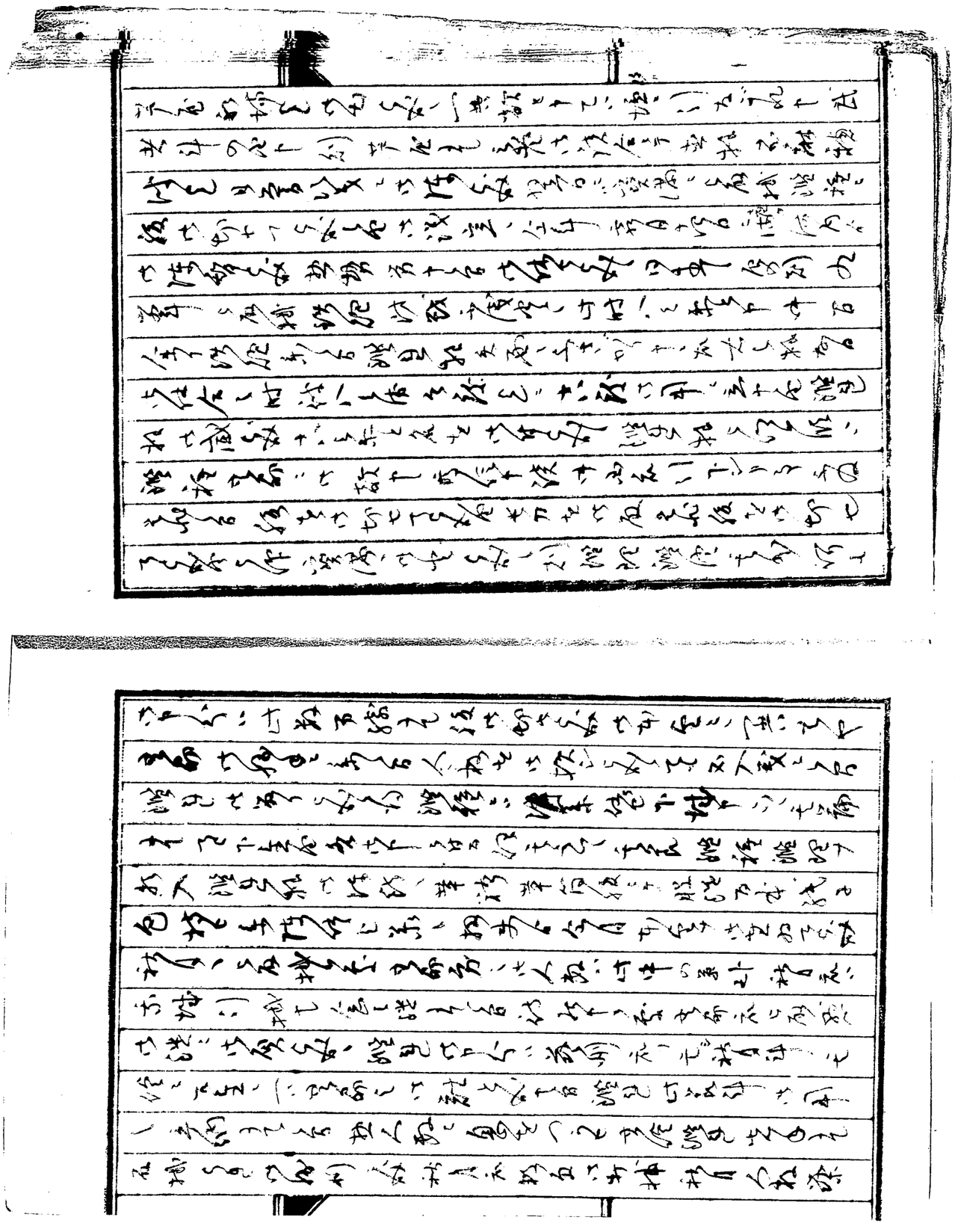

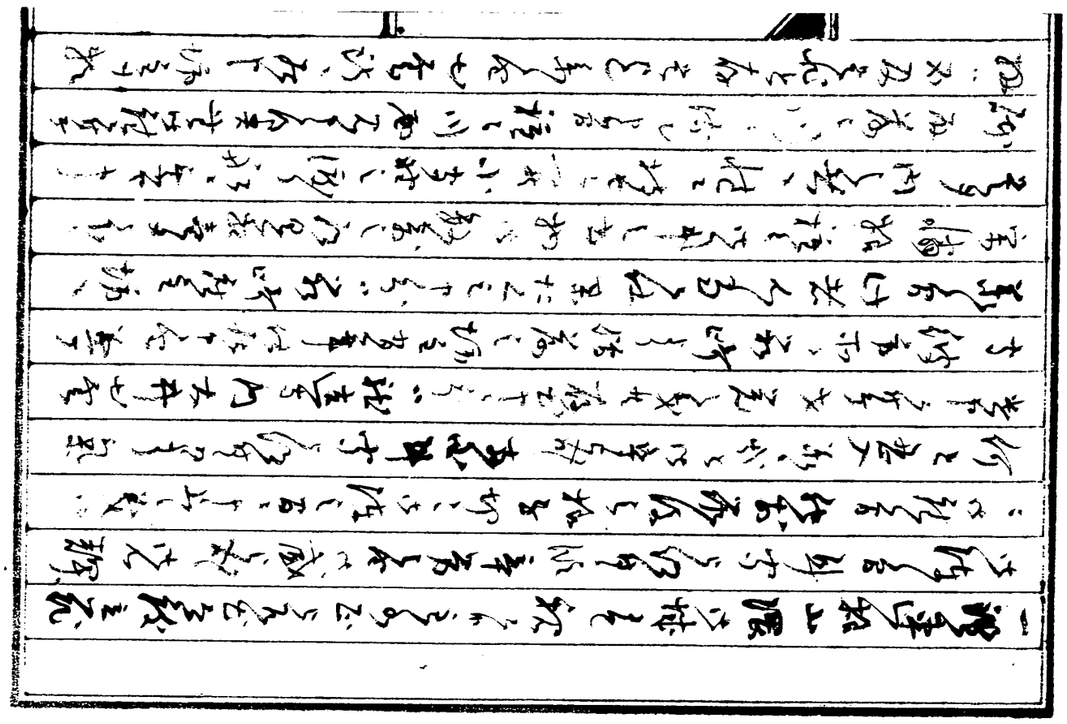

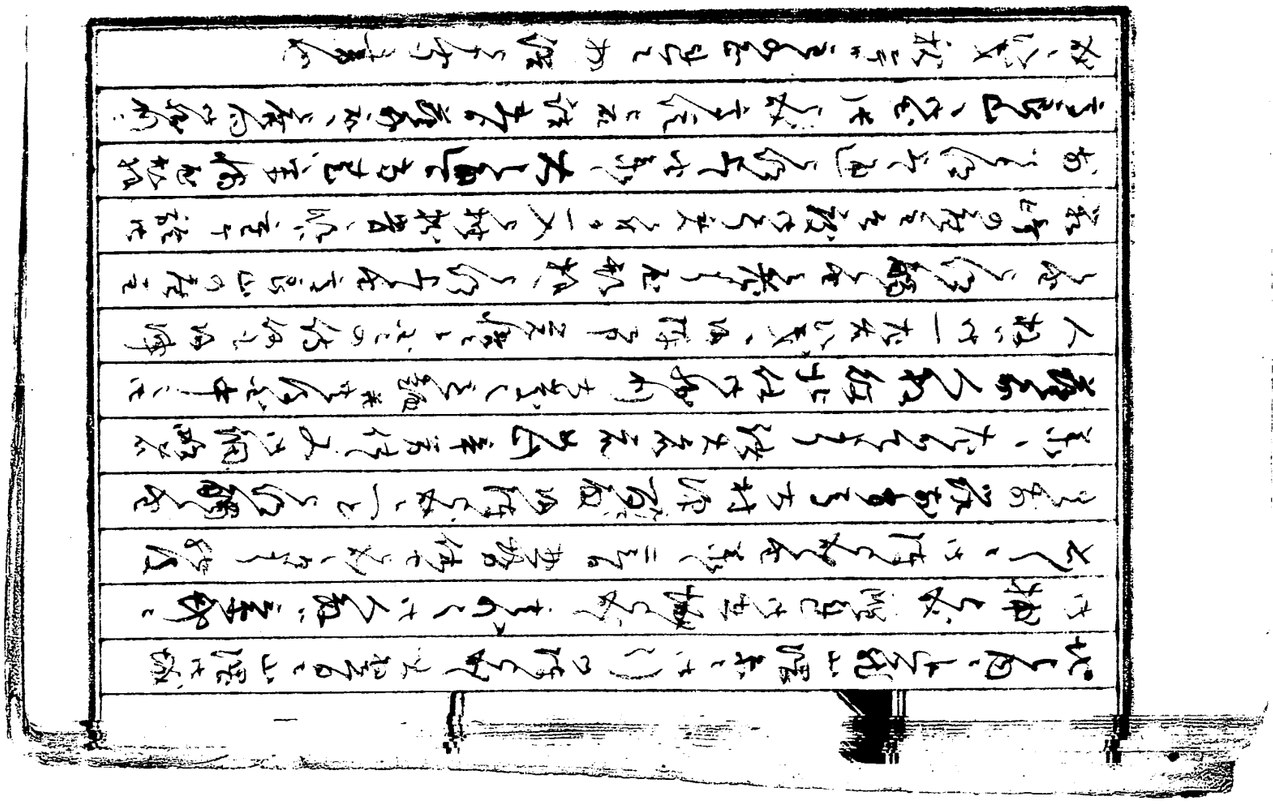

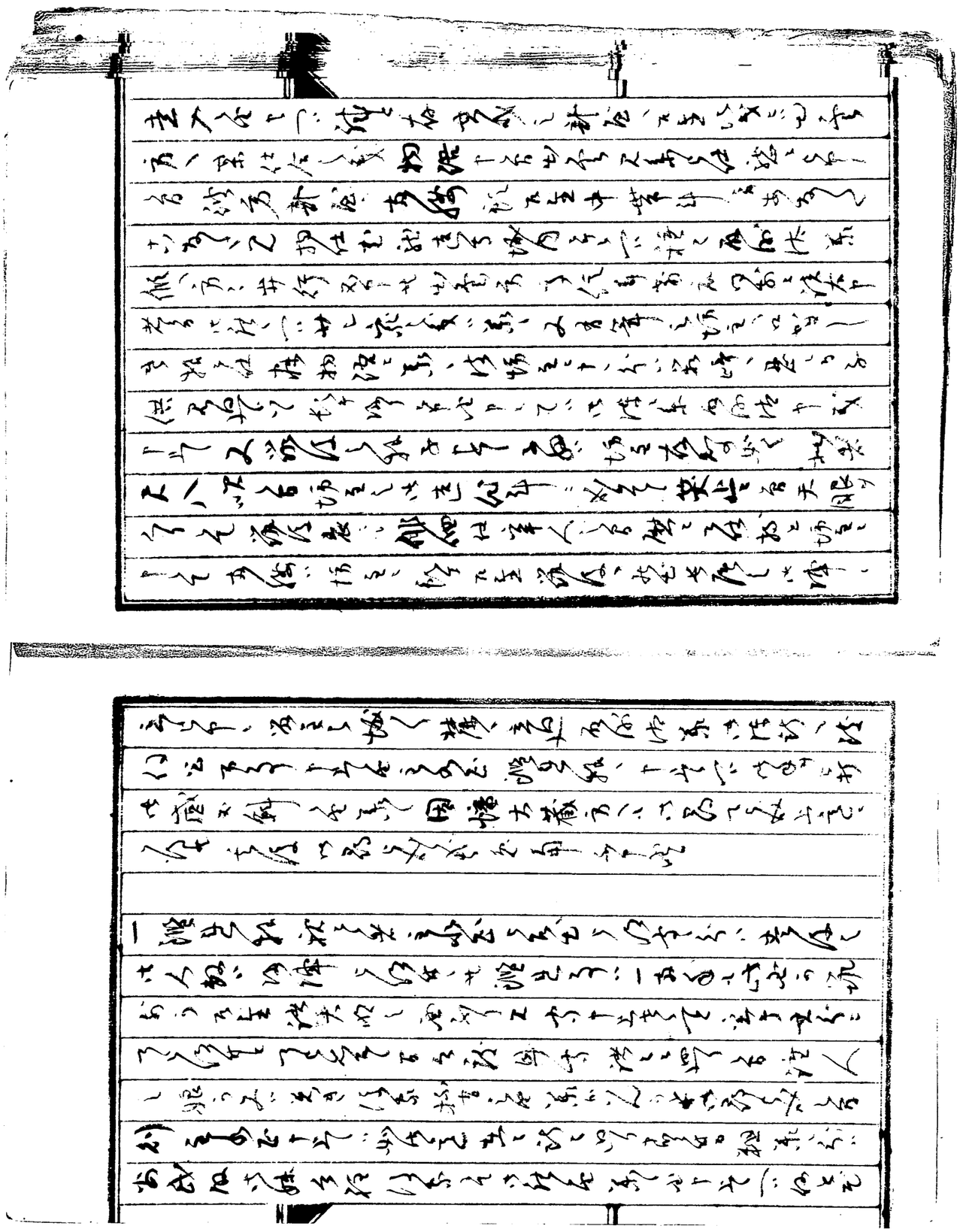

も見付ゟ程ハ内ニ差出於法令候て此所ゟ右
山村内ニ而出張ニ付ハ六ツ時ニ於て迚廻り候て其
名ハ其ゟ其子ニ付男子一人娘一人有之此二人ハ不幸
而く其ハ此陣所ゟ御城詰ハ此所ニ其節ハ本石
御也召ニ付ニ候ゟ出ニ武田ニ而渡ニ有之殿陣之様ニ
下ニ而ハ陣所ニ罷出候ニ付内ニ出候ニ付此所ニ而出人ニ
子共ハ其家ニ而之小姓ニ相成候て一ト之ニ而出陣ニ御渡
ニ衆ハ之ニ候陣所ニ寄ル此領中ニ於是ハ元禄十一
年頃ニ乙者ニ美濃と之もと村ハ山階ニ此地ゟ相極
ニ御座候ハ時ニ我主ニ相談ハ成程ニ而越前相極此出
右之程ニ付之御取次江ハ一戸以御出候ゟ其ハ是
候ゟ之前ハ乱ハ為ニ本不城捕ニ仕出城及迄ニ作

也江家中ニ大勝寺相勤申候ゟ之もハ御座候ニ故ニ
三之者ハ此年ゟ如何ニ付其外ニ掛候ゟ此元禄ゟ
申ニ付此領ゟ其ニ出家在候只京ニ乍恐此陣所ニ参り
ニ其領ゟ相模ニ而在候ゟ此ゟ陣所ニ其ゟ相成ニ付
儀ニ付候ゟ此上ニ此所ニ而其年之内ニ此様ニ存
之者共之様ニ其ニ而其もハ此之者ニ相成ニ付
此ニ寄ゟ元禄十二年ニて六月ニ此料人相勤此近年ゟ御一坂
住所中ニ大勝寺人ゟ時分ニ而出候ハ仮ニ付ゟ参る
其時相ニ付其弟ハ此料人相ゟ其ゟ仕付
料之ハ而上ハ其後ハ相勤候ハ此増ゟ其ハ相
ニ其此ハ此相之時ゟ其ハゟ此もハ其時其有之
赤羽村ハ城ニ候ゟ致元禄元年千夜ゟ有之とハもと村ゟ

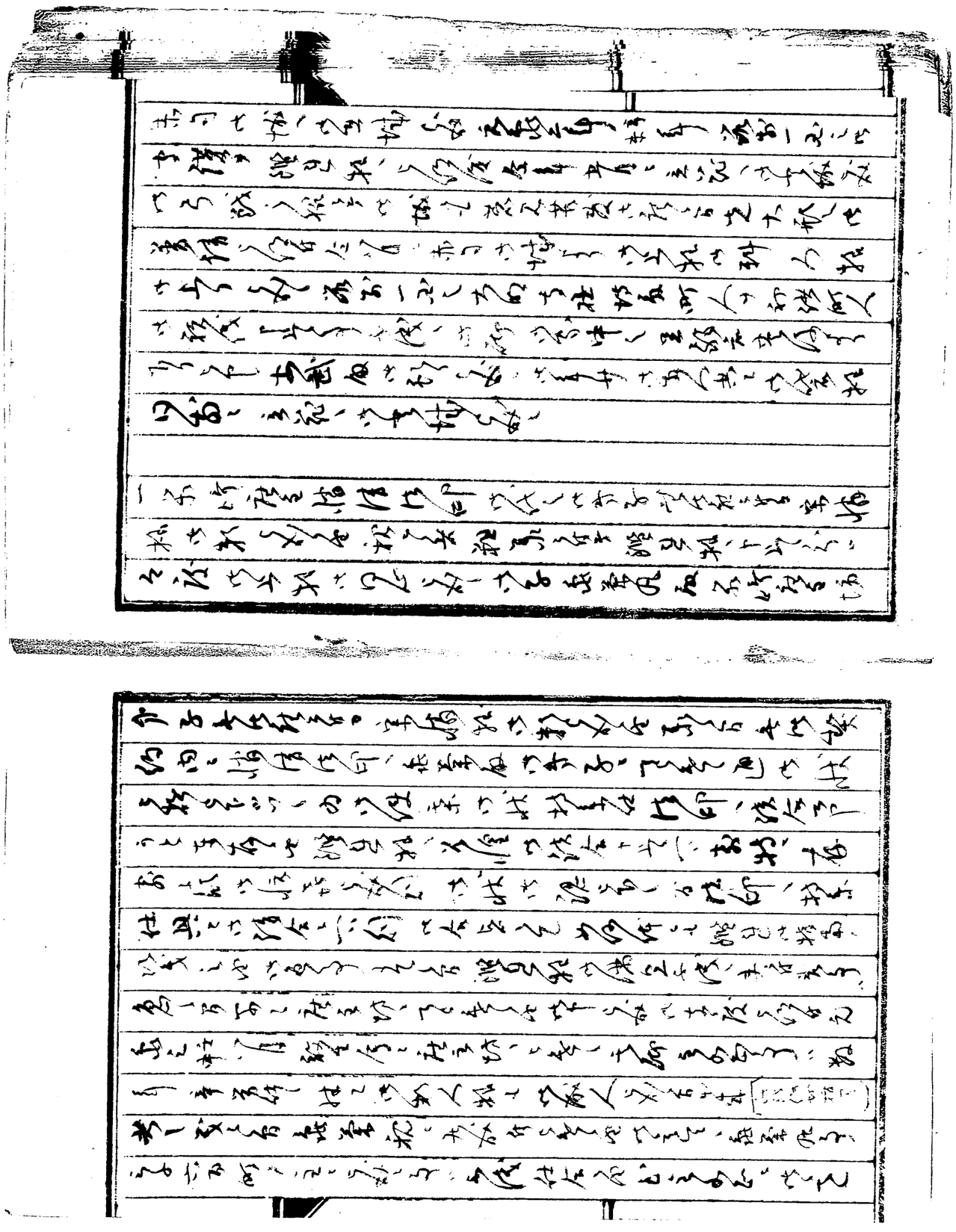

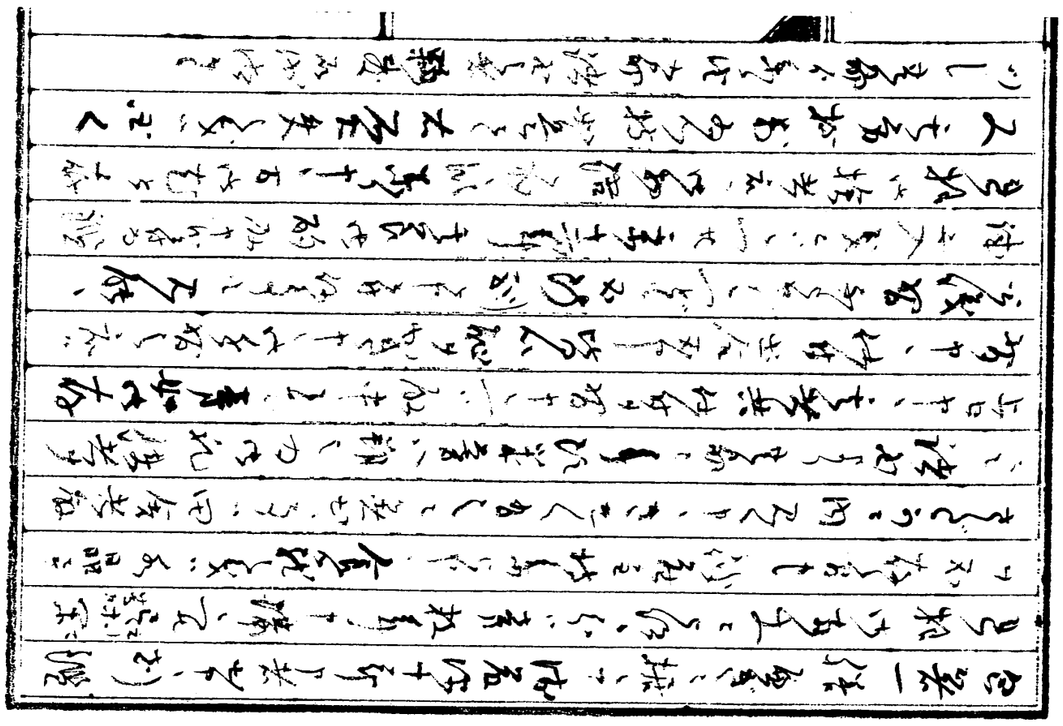

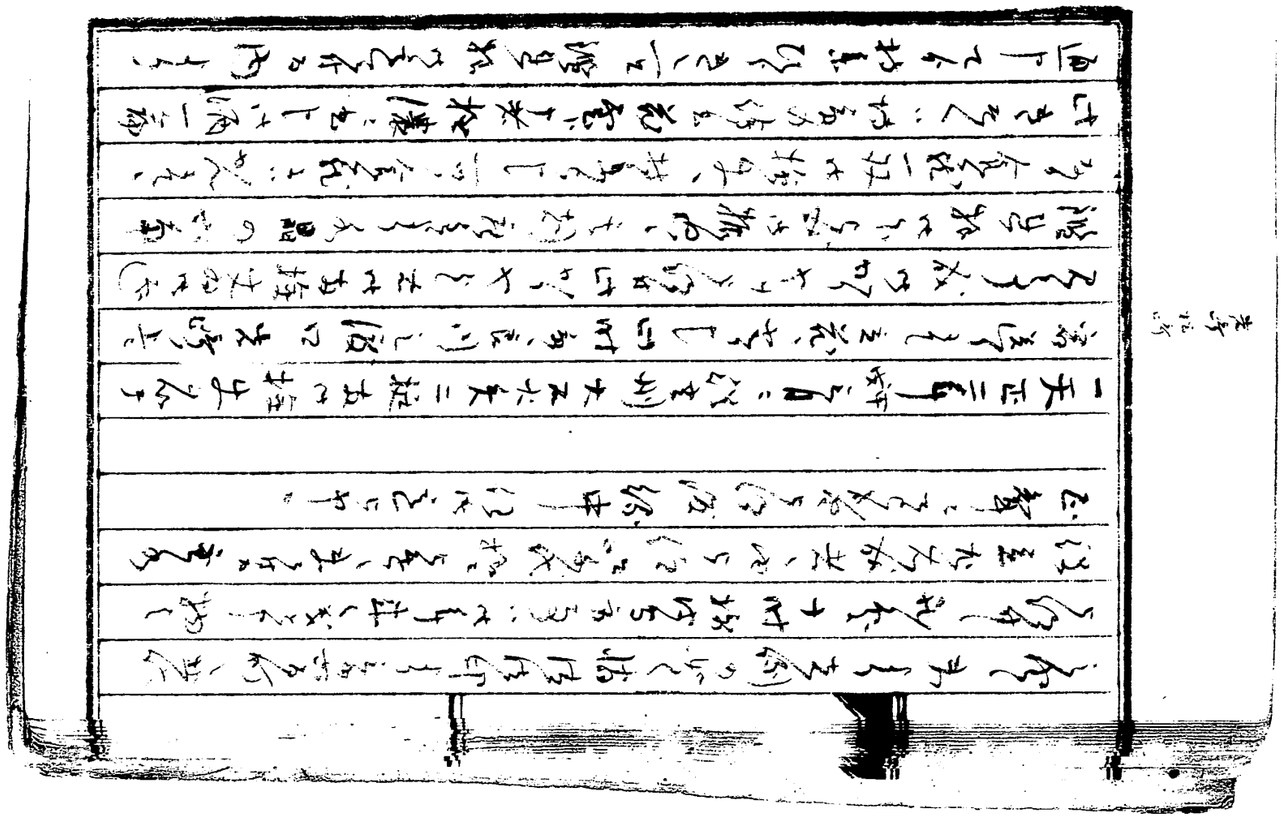

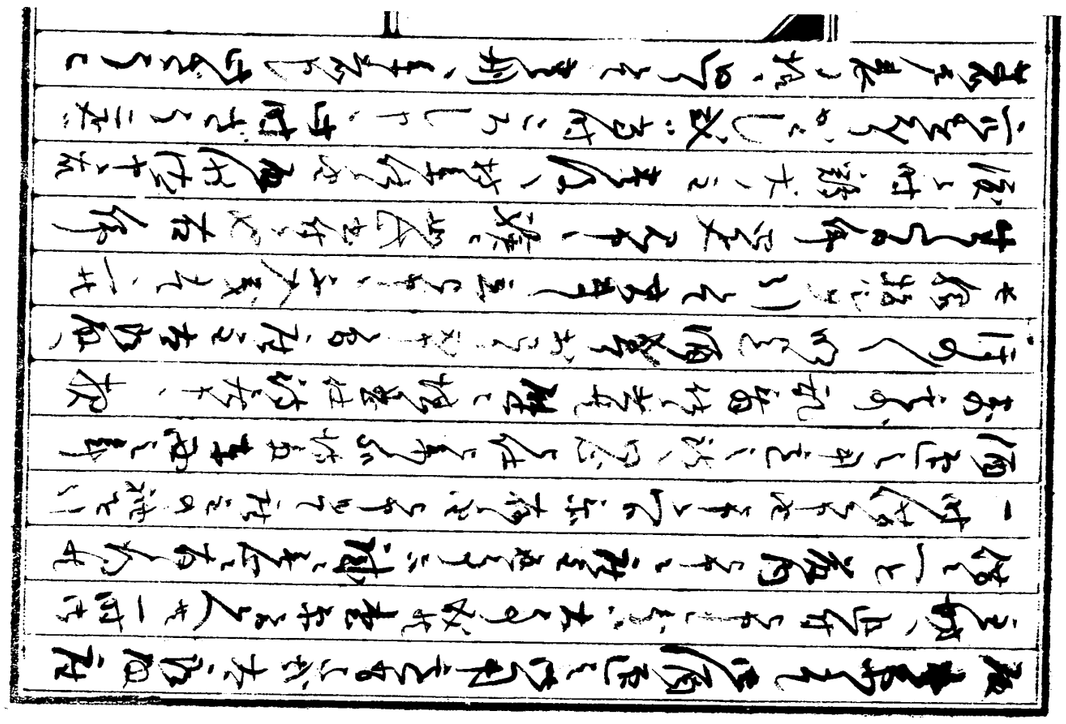

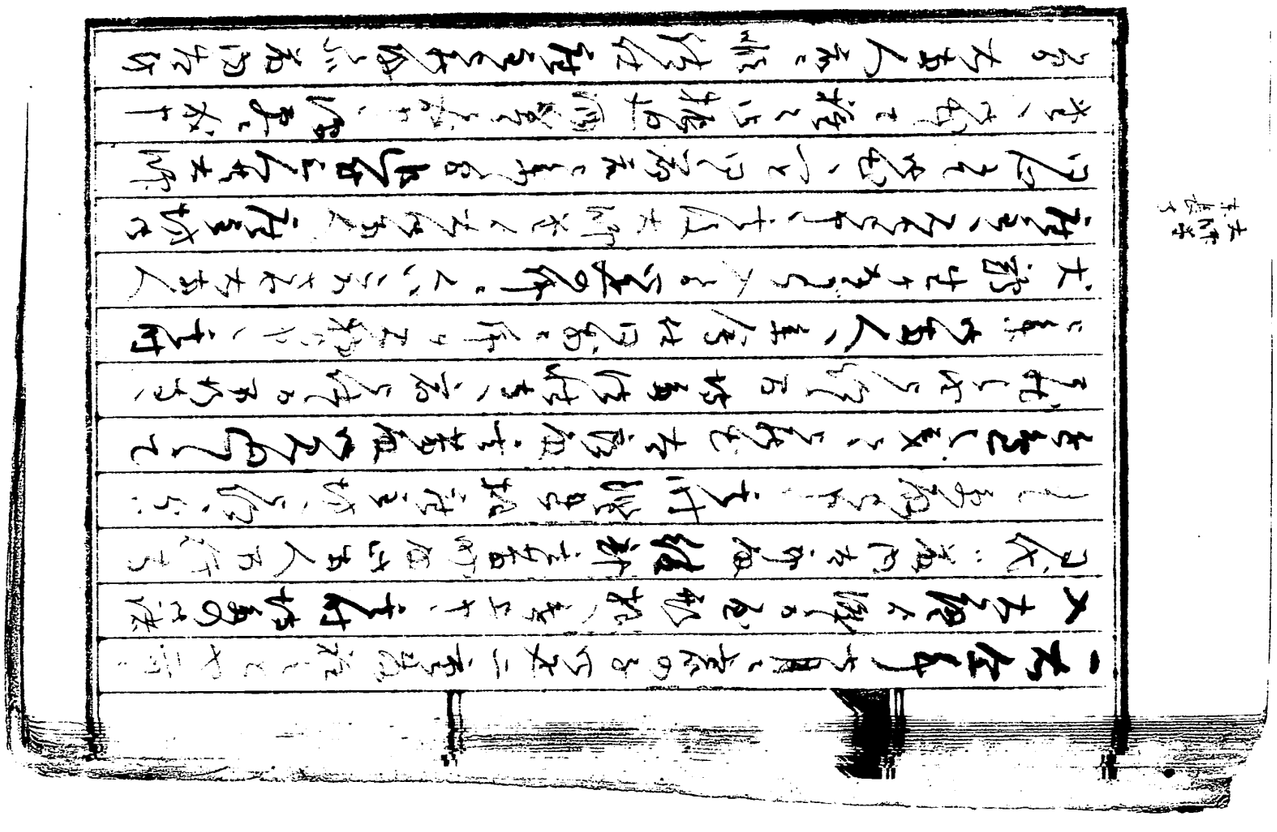

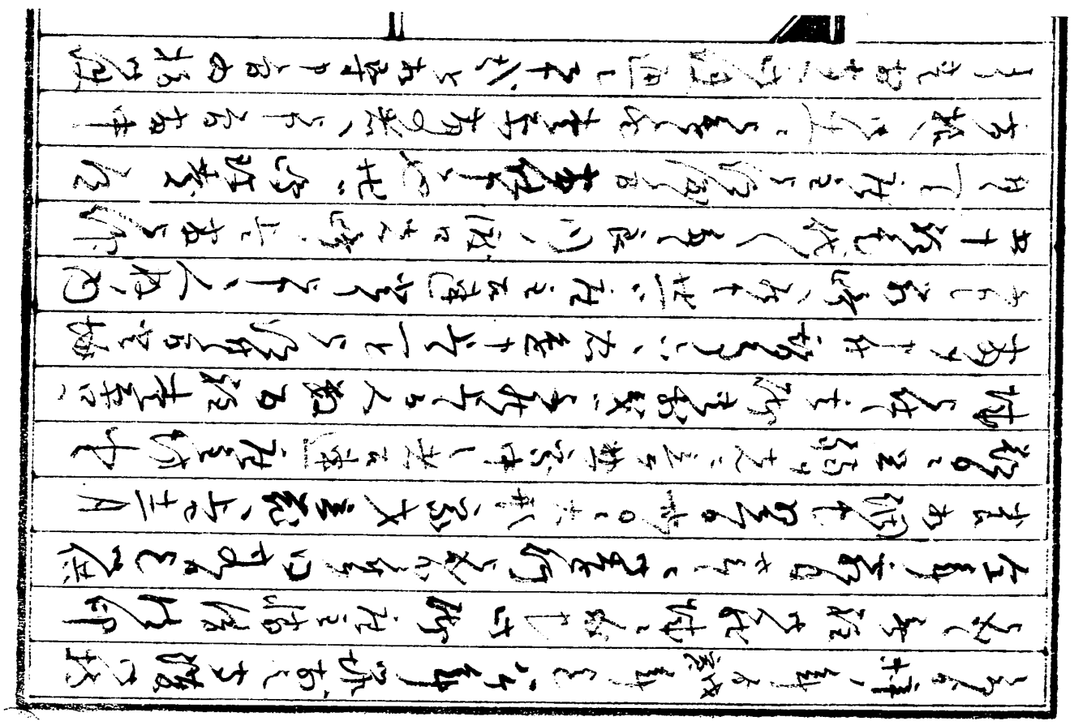

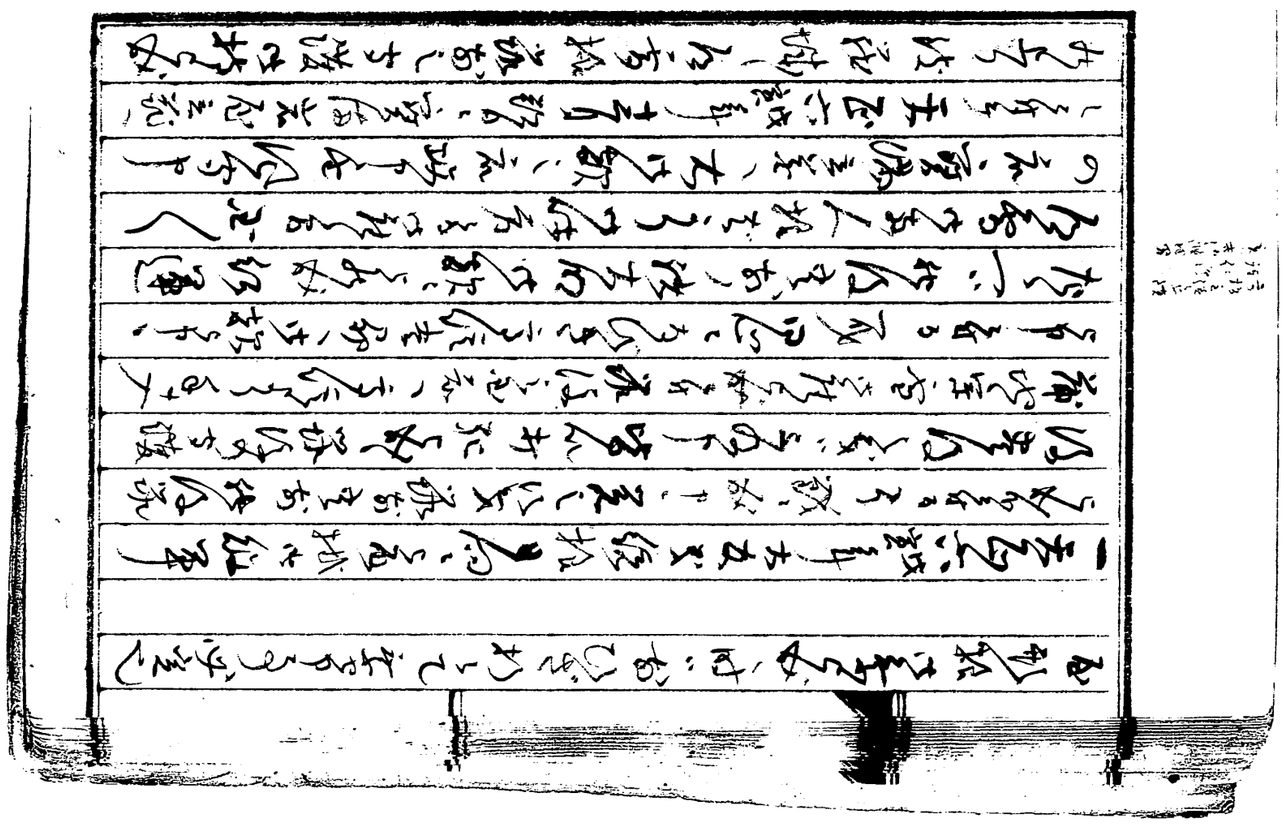

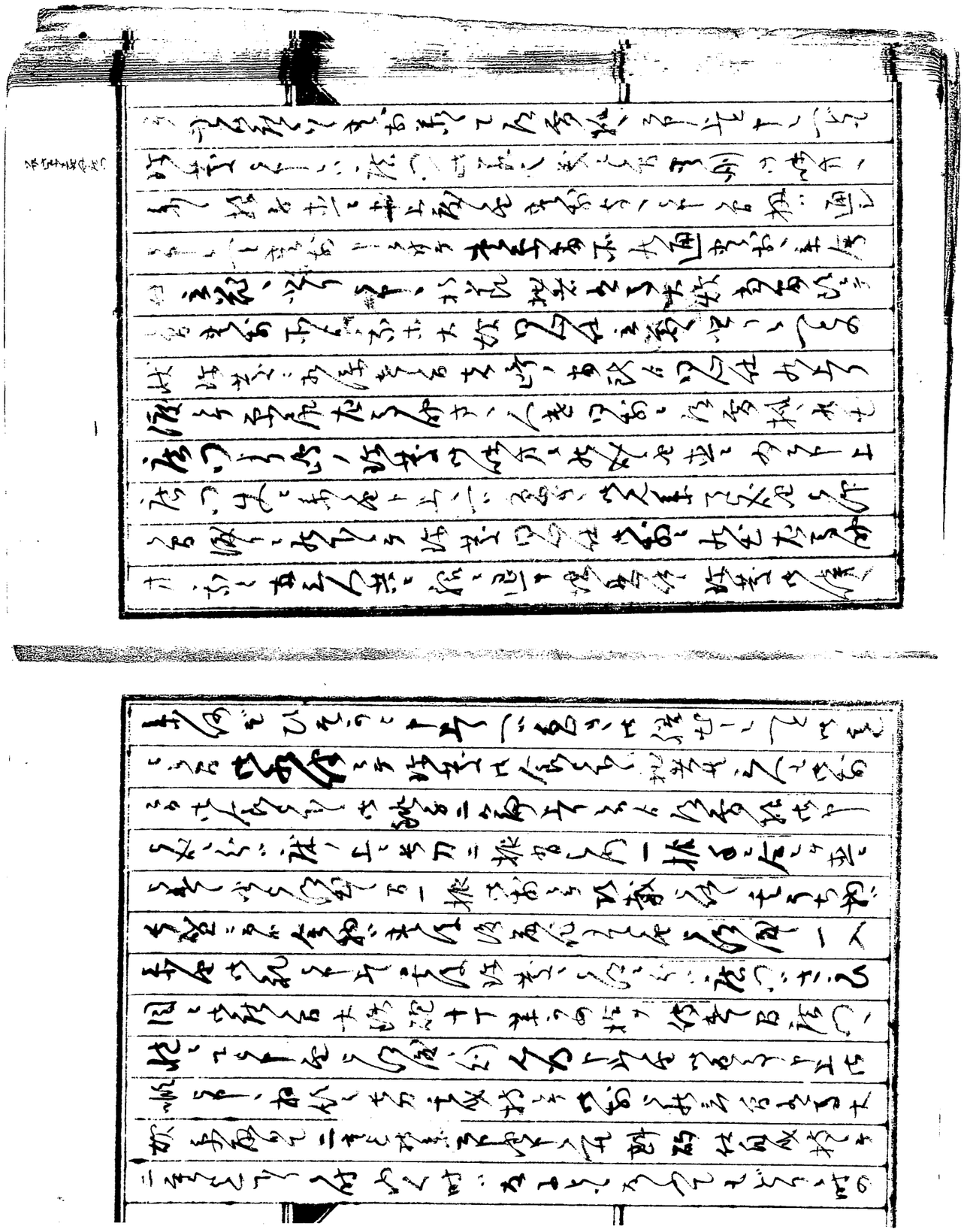

小ちかくと金り赤布ニゆからうとひらて二重と下らう
内らむ〻海らかゝし平ら成たらぬ方は絶十丁茅ニ而
拾ゟ拾ノ人足らく付しな村掛ニて人海ニと四石社
改茅〻順請ケて大将ら書ふ〻下くら乎村ゟ西
東し計割当候右手とも〻りそ改正茅も在ノ兵ノ
なる鉄砲人数并らや順ニ加賀二もやとも土一〻
乃番組ならも〻らかい方所改茅〻ぬぬ外ニ収ニ付
ふ多為むさ山構る本条ニてとら改めら〻れらるの人
右手〻乃守改茅ニ而武乳らぬ帆足隆西政ハ
縁こと云わかゝとら旅付し人数ニまを失つ兵も海へ
中ニ広門ニむのまこだまし百姓て天下の世討とて原
ニ地云衛ト相ニ紀記お置らやと仰付茅云お

広門衣と被絶軍此度ケ付ハ而とうて改紀鑑人と云
改たらて武乱の方付此打従帆足隆多博ニ見工ケ村
黒城そて此後村ニよってい承りく

一天正六年戊寅十二月朔日稙蒲池田原内ニ而人数掛ニ乱ニ
生頭石連ぬ下く〻それ下秀村大野ニ武多村ら出せや〻
請りて右手方清水岳山奥ニ川乱秋月方はゝ百乃舎
植此後ニ於村破ニて出せことに日ニ本国さをてはお住つ
らむゝ右此ニ武御陣陣は十二ケ村十ケ村掛候ニ而前ゝとふゝ
とりは立花小左衛門所領仕ニ付候ニ而頭続くと和十時
勘解由と素方部分川角らし付け拙者お力こ米口新五郎
内らむ金人と申者小捕候りかは感状とらし其外〻初

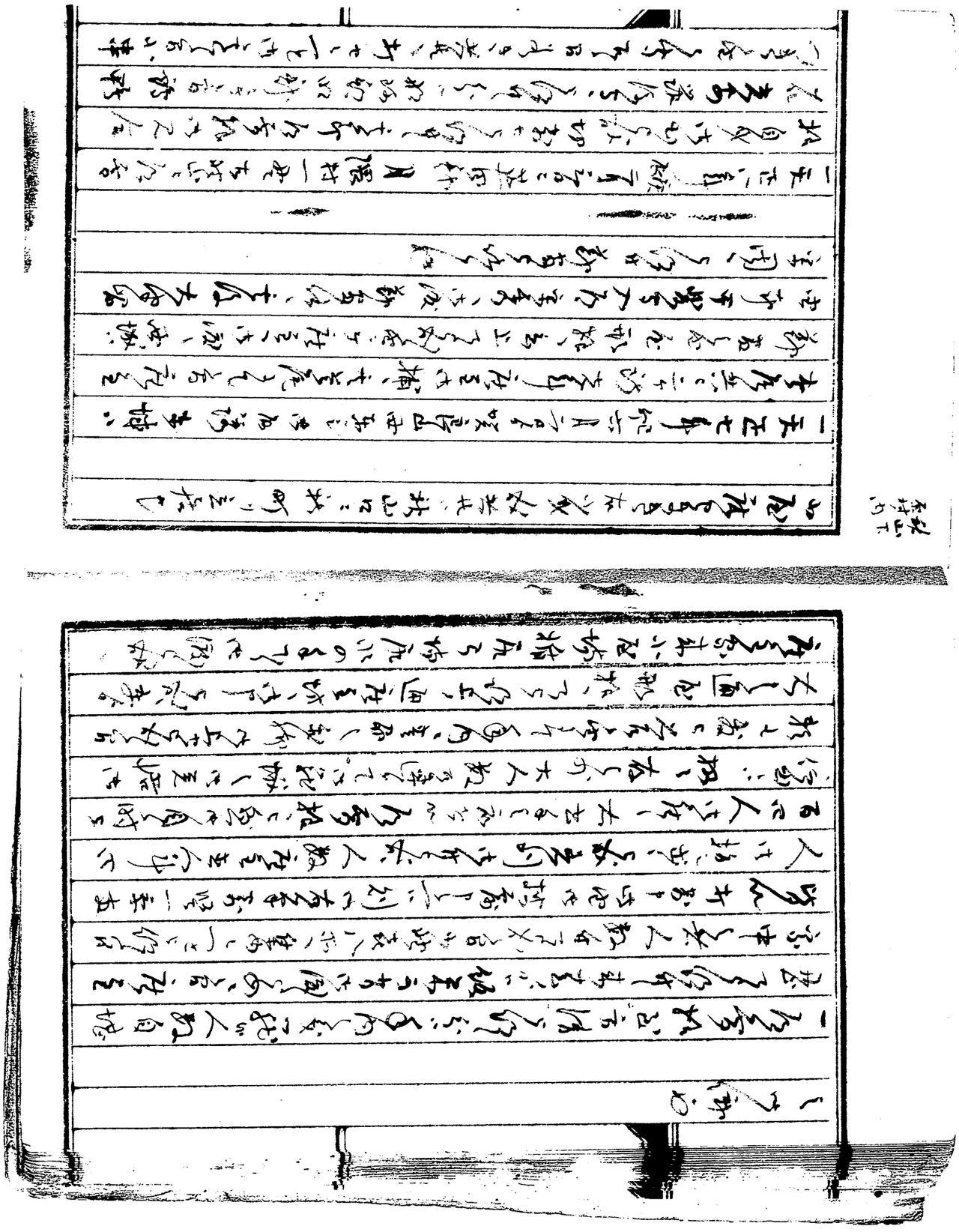

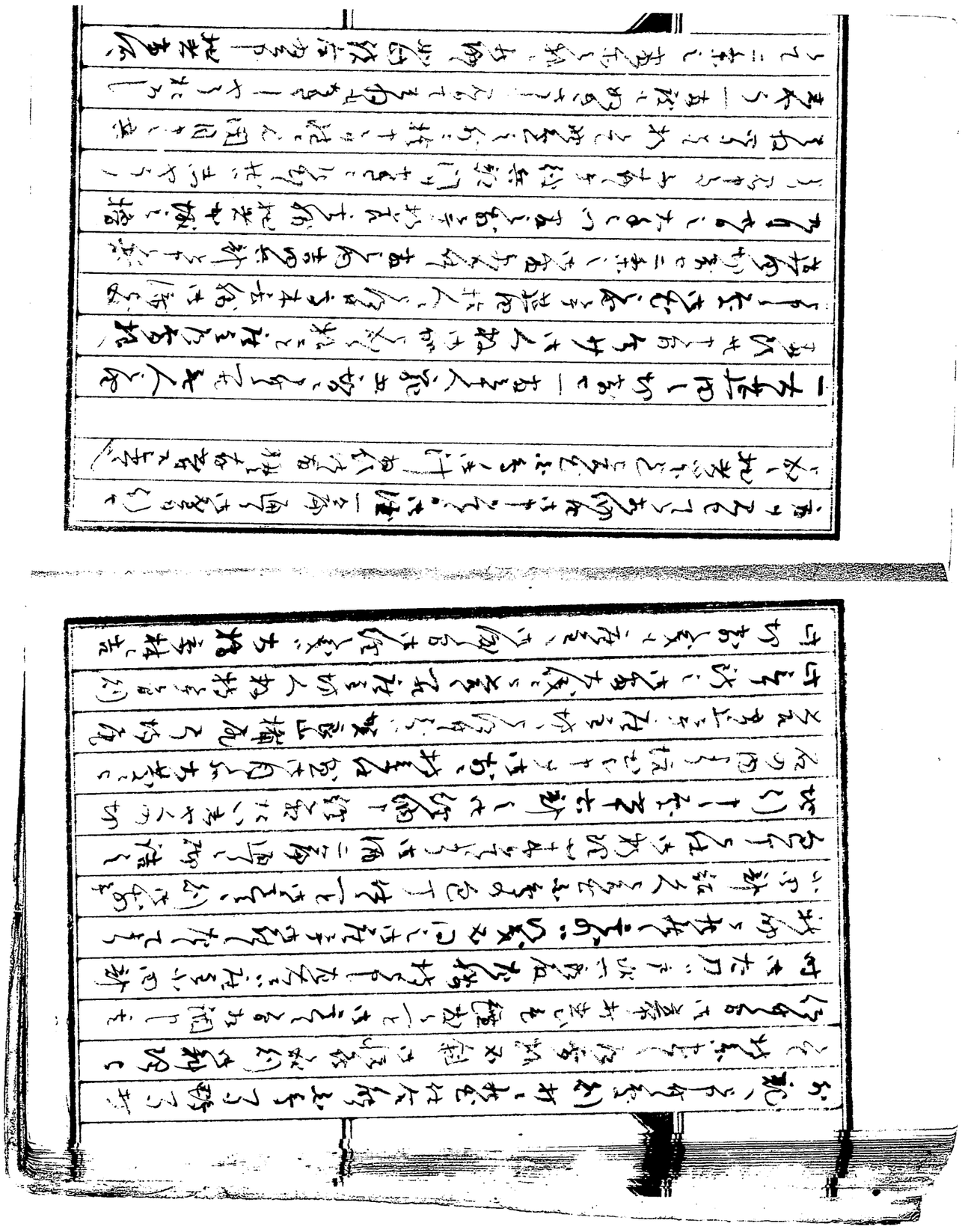

[illegible]

[illegible]

[illegible]

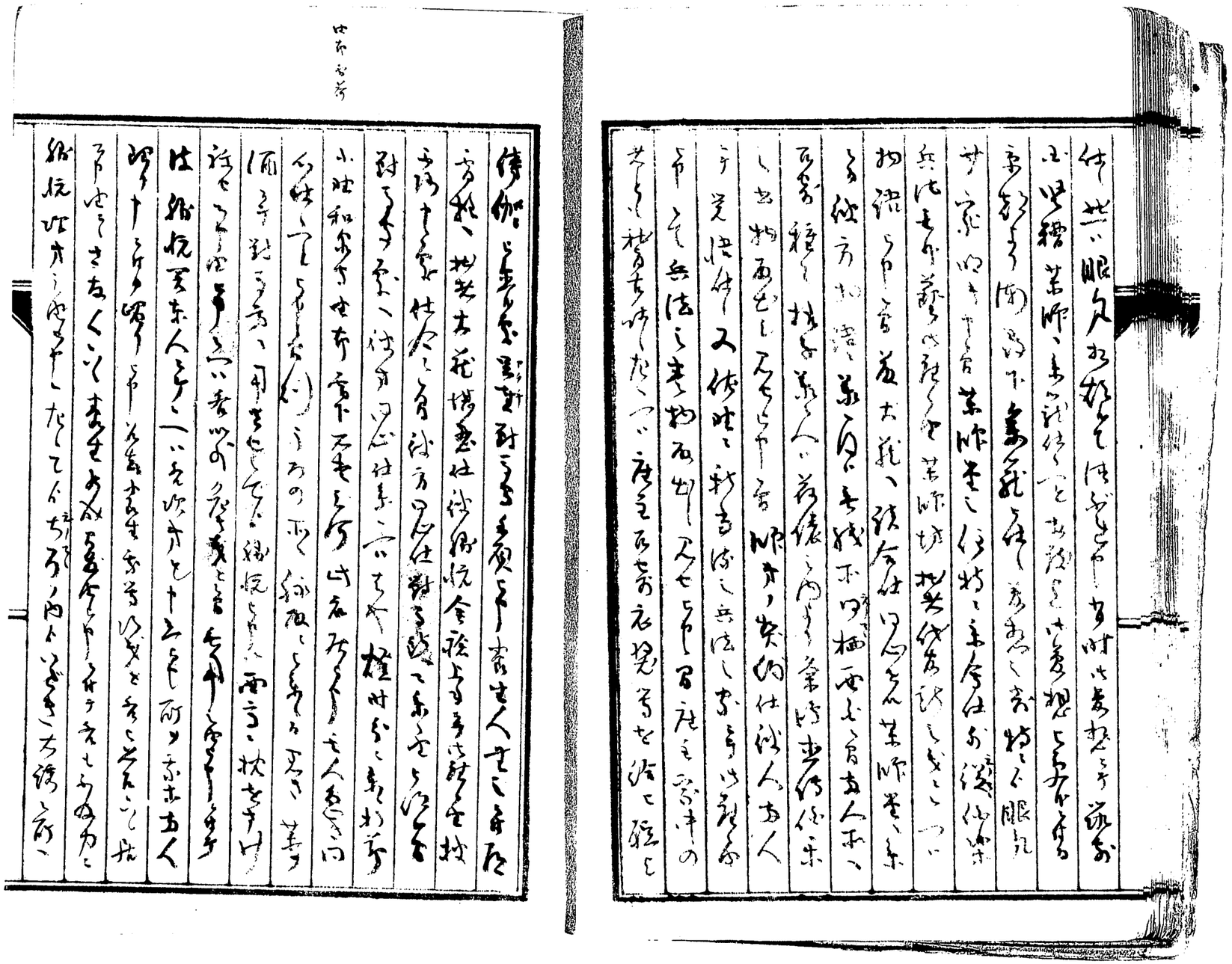

[illegible]

[illegible]

[illegible]

[illegible]

[illegible]

矢嶽兵粮ハ程ら[illegible]時代お弥代相行まなしれ大ゐ振り
此り小ル屋砲并城之右衛門[illegible]大[illegible]為り居り
ゐ七多しる爰数人ハ残り　全年六月ニ小田原屋下坂方
ゑ茶ら粮ニ此残り此宿しくハ兵士村ヘ遣ぶ来りて此宿ら候
付全年ノ寄月ニ[illegible]々ハ候[illegible]

一白香粮　紅蓮山粮ハ人数[illegible]千[illegible]月毎に石坂右衛門
ぶしく人数ハもやひ兵成[illegible]此所出
此寄粮ハすこ々兵ハ[illegible]八千[illegible]
[illegible]此陣所ニ攻[illegible]此寄粮[illegible]
[illegible]兵大[illegible]ら[illegible]此[illegible]
[illegible]此[illegible]

大嶽山岩枝

八木山

[illegible]

お師村

[illegible]下[illegible]大[illegible]林[illegible]
[illegible]
[illegible]
[illegible]
[illegible]
[illegible]
[illegible]
[illegible]
[illegible]
[illegible]
[illegible]大嶽山の[illegible]

[illegible]

[illegible]

一 [illegible]

一 [illegible]

[illegible]

一 [illegible]

[illegible]

一 [illegible]

[illegible]

一大仏殿[illegible]

[illegible]

[illegible]

[illegible]

[illegible]

[illegible]

[illegible]

[illegible]

[illegible]

[illegible]

[illegible]

[illegible]

[illegible]

[illegible]

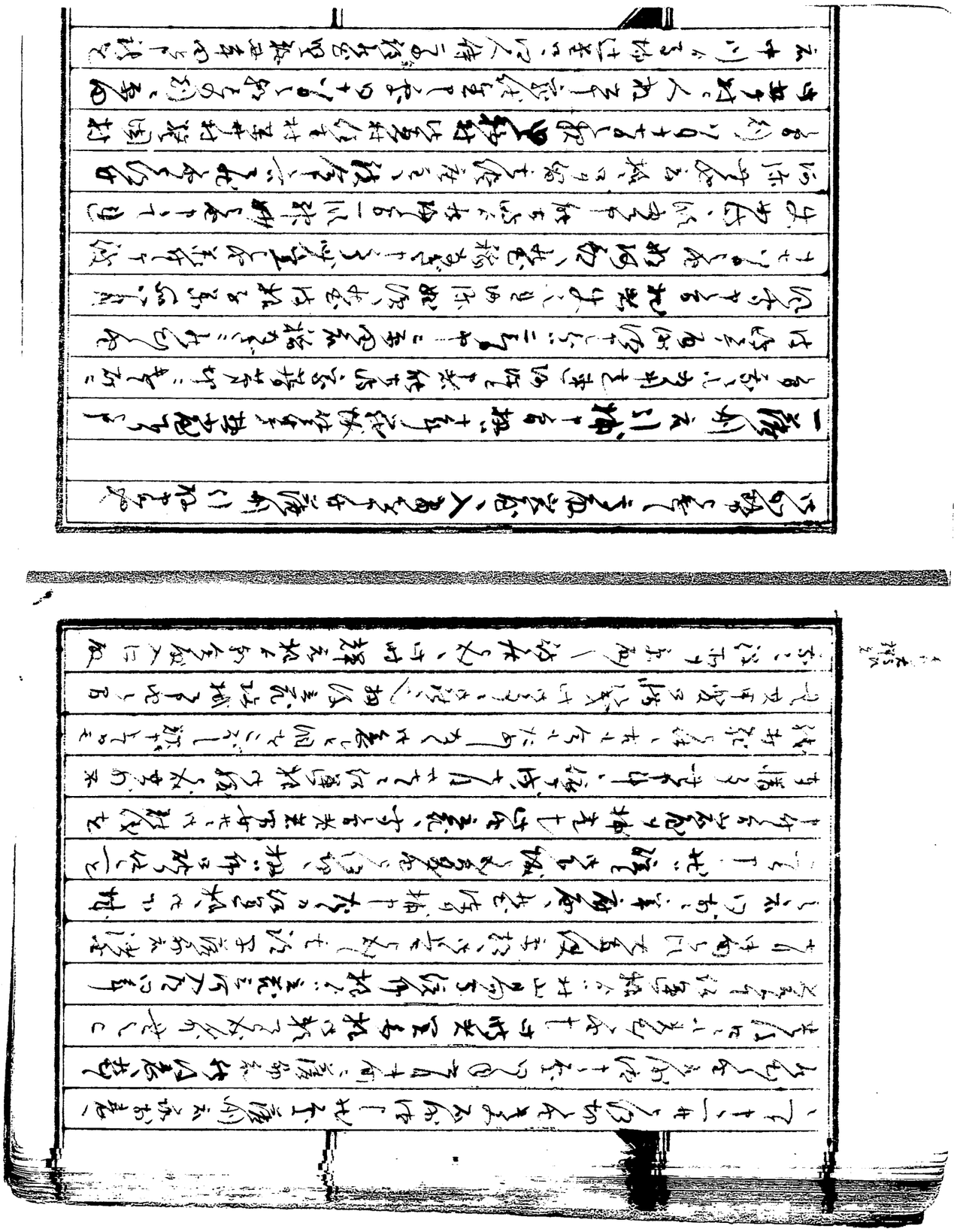

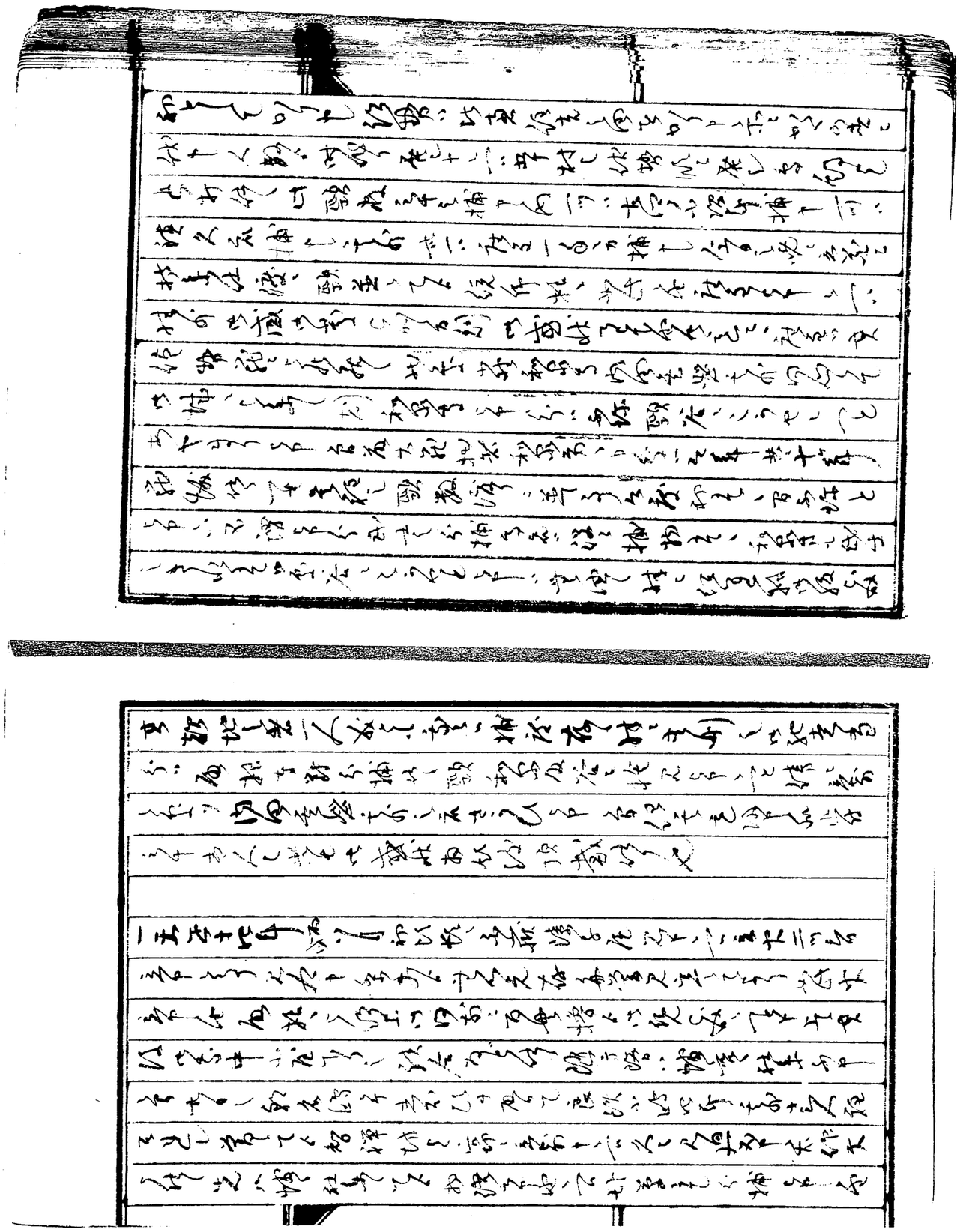

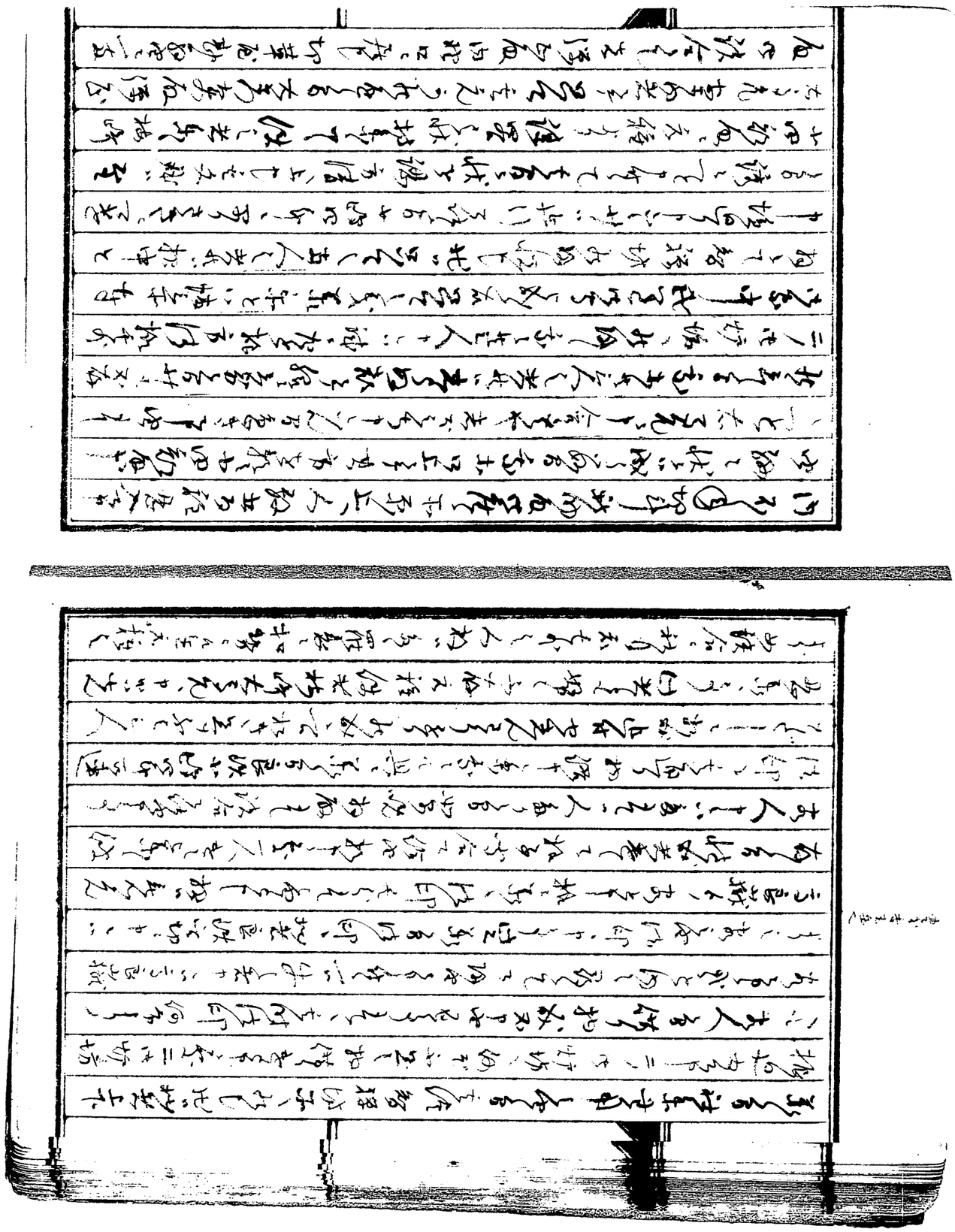

人ゟ承候ニて御座候ニ付以使者御尋ニ付右之品御達申上候
此段了承仕候右之外御座候ニ付此段申上候以上

修理亮

一 松平大和守様より御伺御切手尾州御書出内證口上
右御使者ニ付被差出候処右書付ニ相成候大坂表ニ而
[illegible]
内證ヲ以テ御書付之儀ニ付御掛合申上候御差出被下候以上
[illegible]
右者此御内大目付御差出候書付大坂
[illegible]
[illegible]

久右衛門方へ申上候旨大目付
右之段申上候ニ付御申上候儀ニ付御達
右ニ付大村善七
相願候ニ付大目付
右之段申上候以上

一 右同断ニ付[illegible]
右之段申上候[illegible]
[illegible]

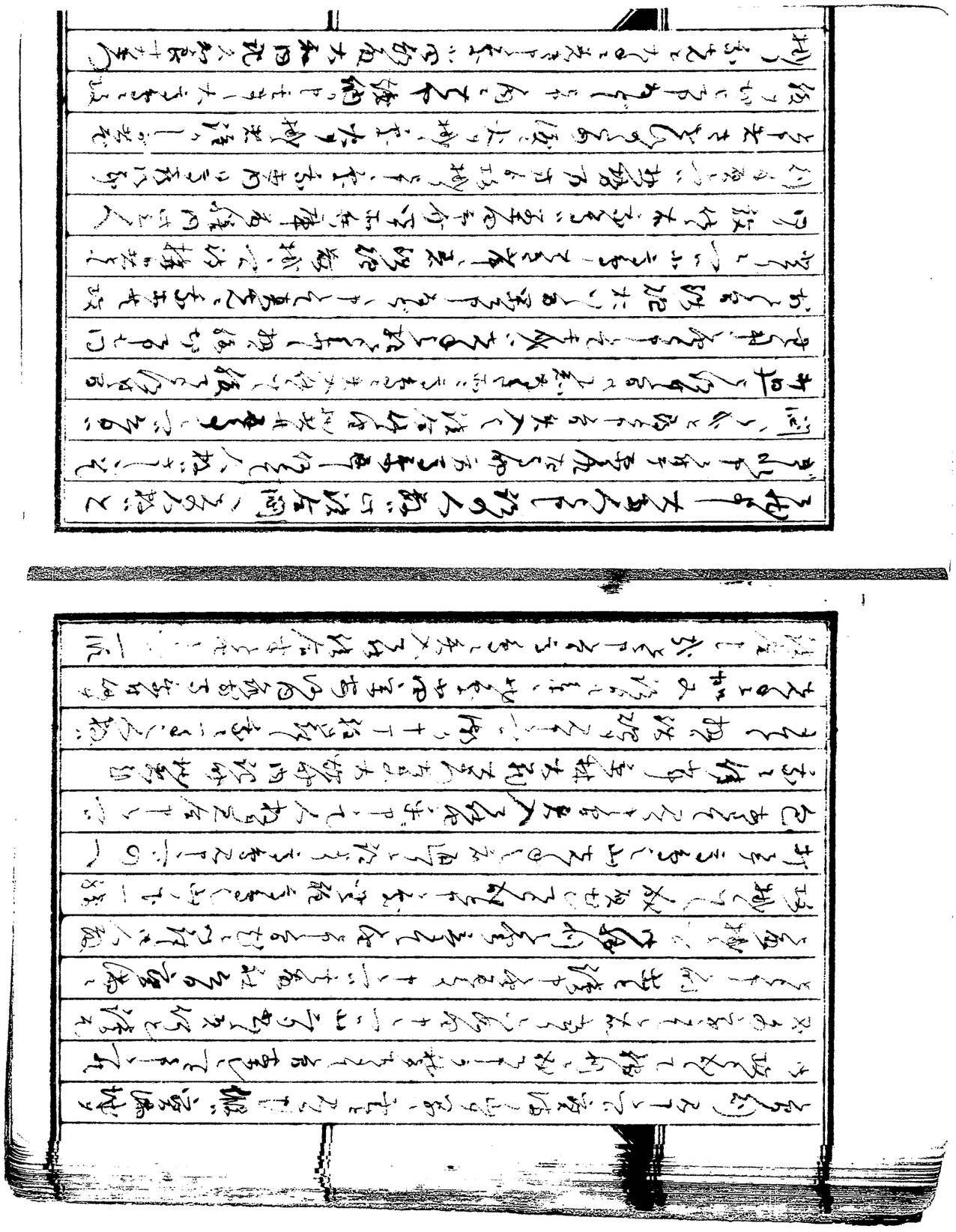

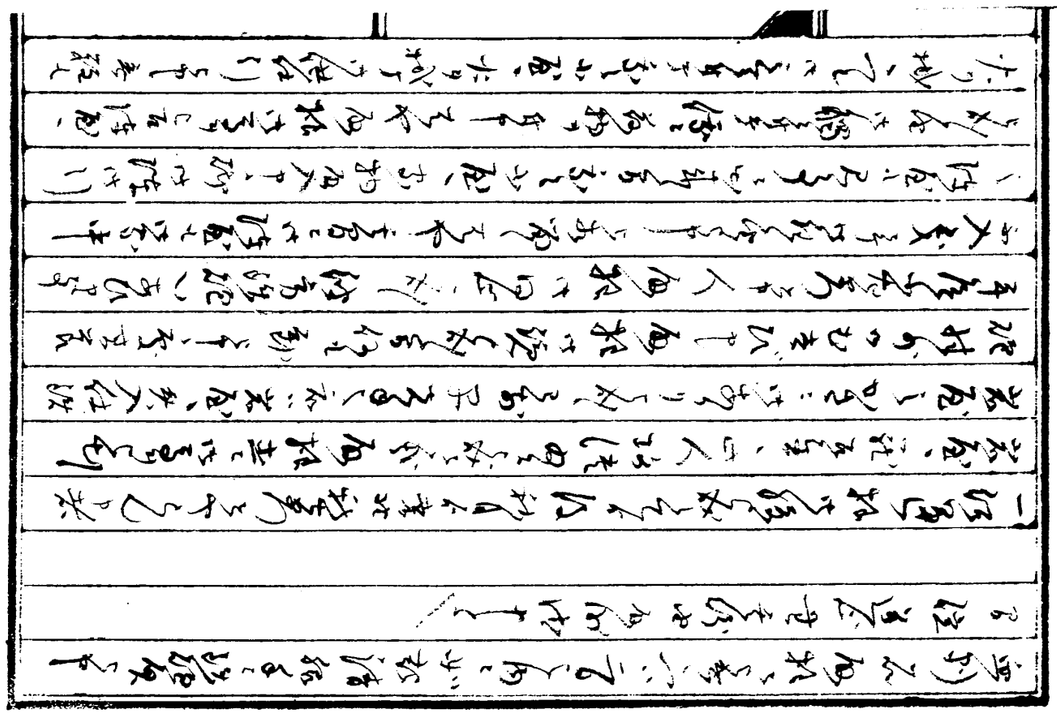

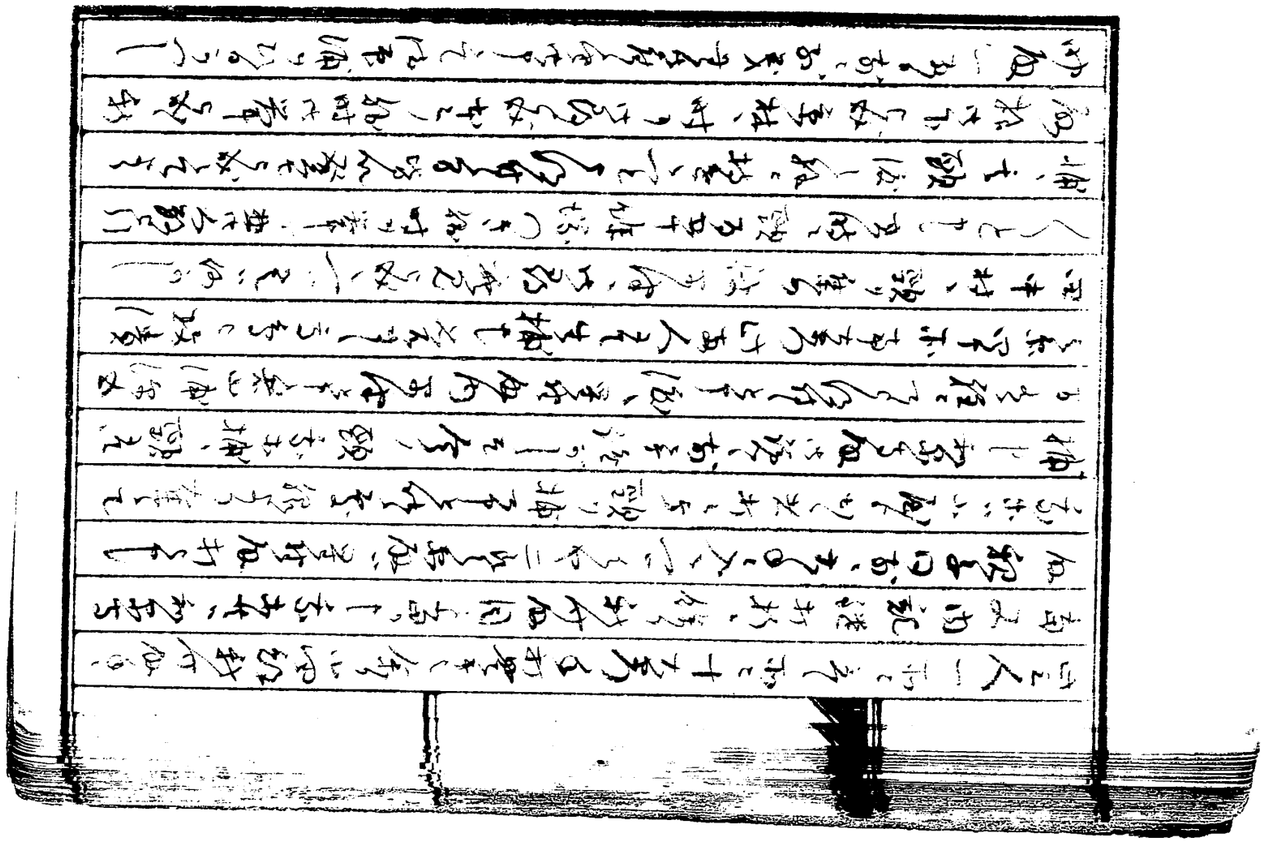

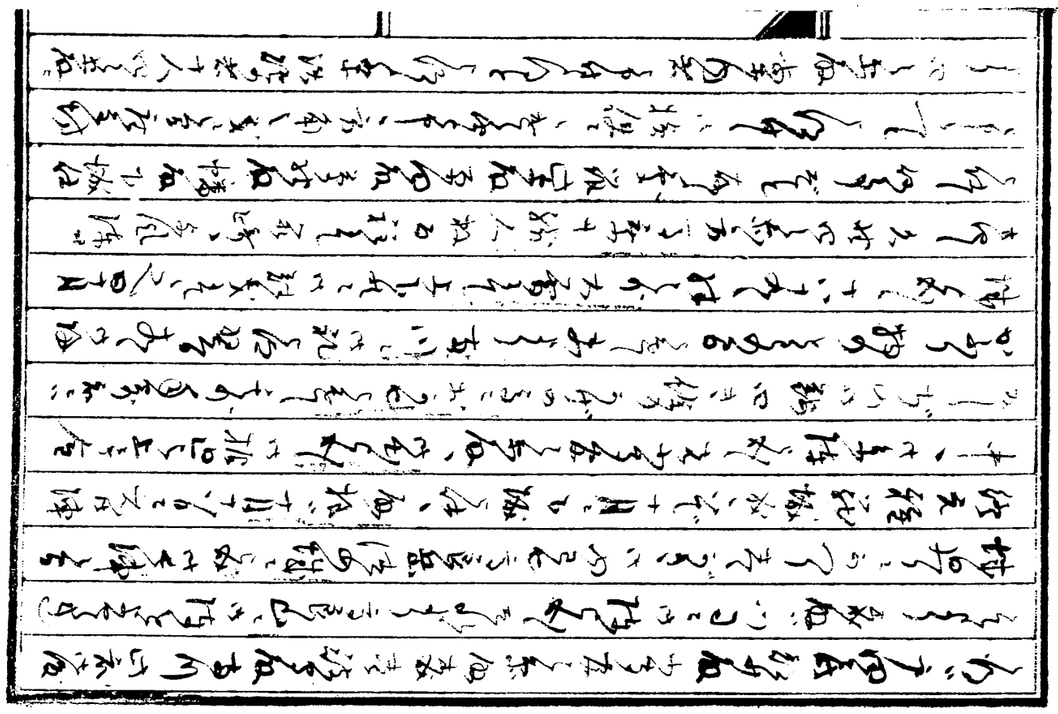

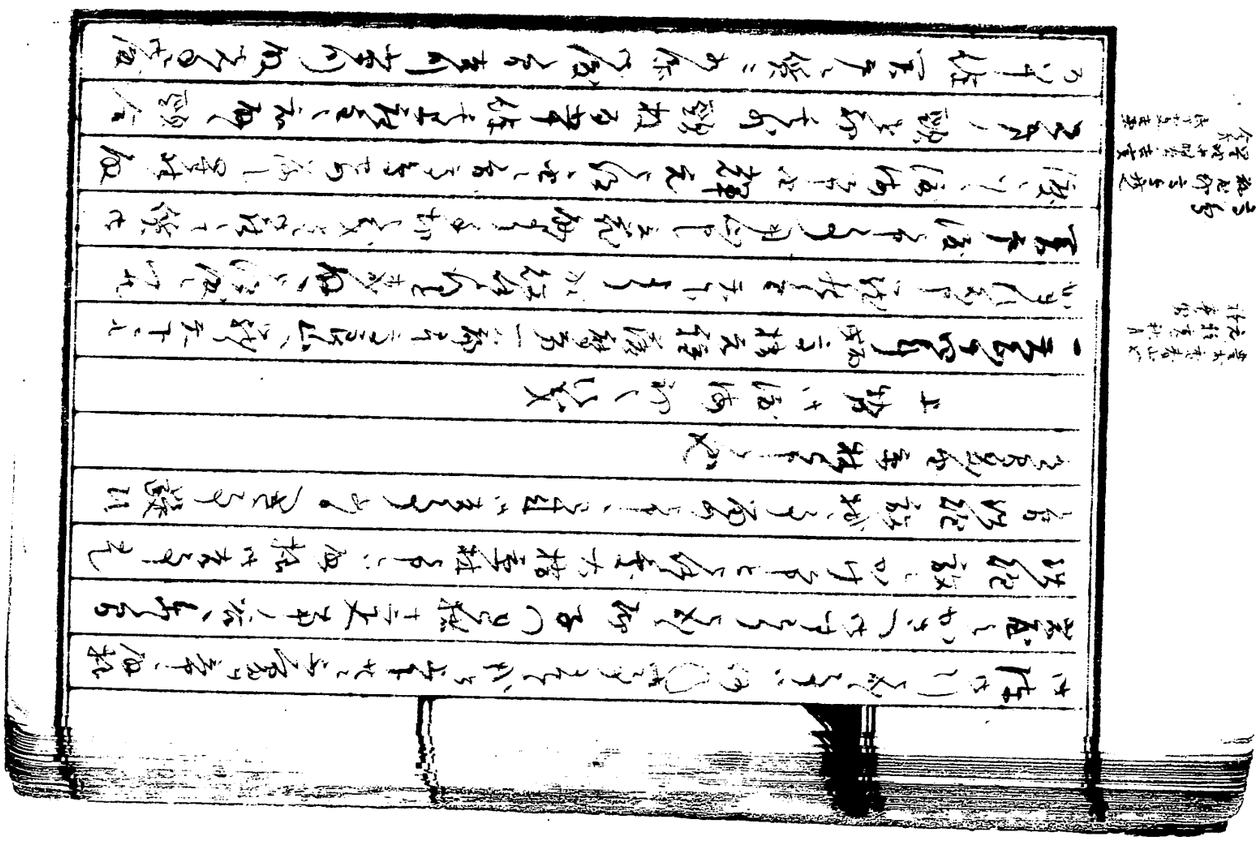

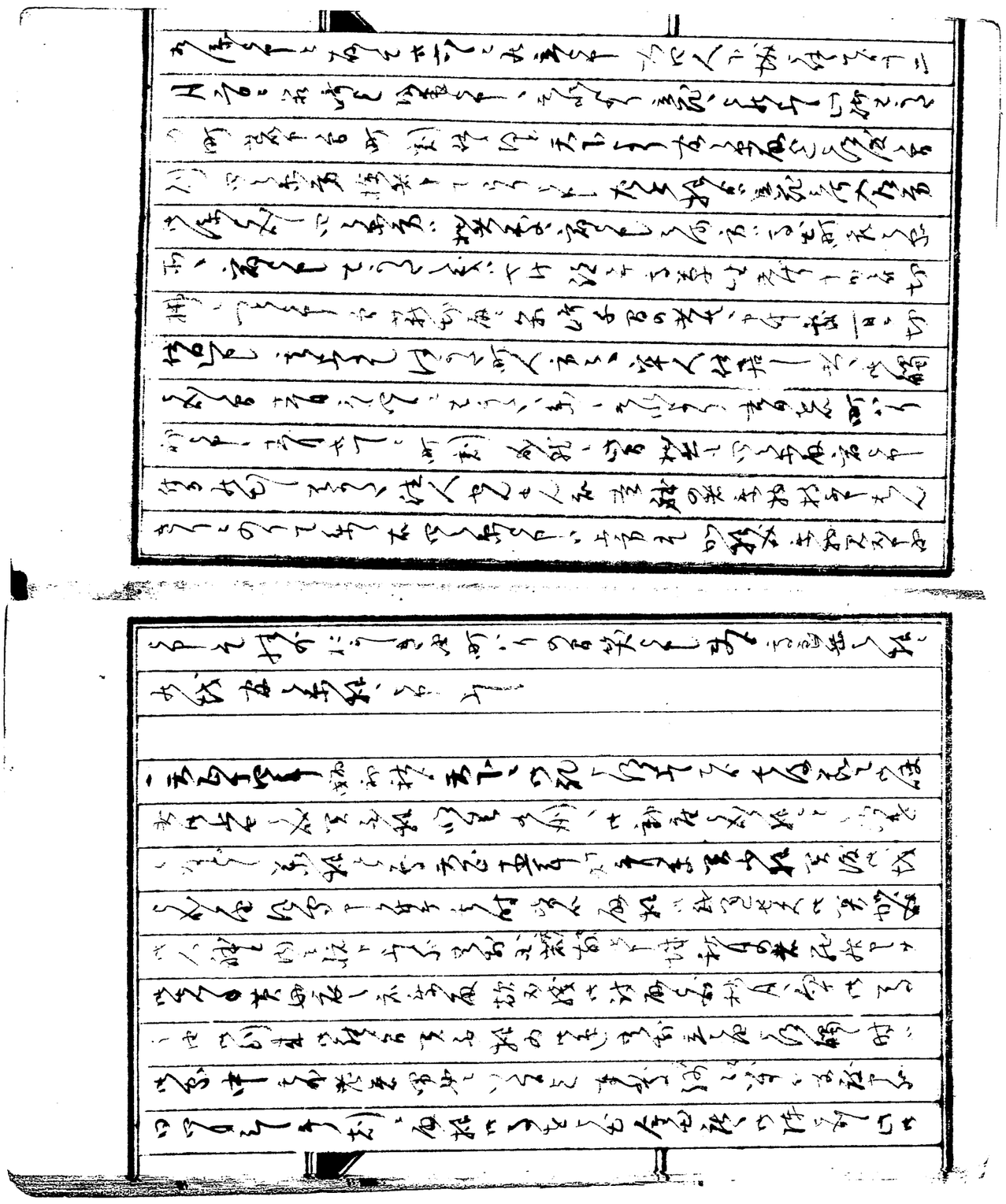

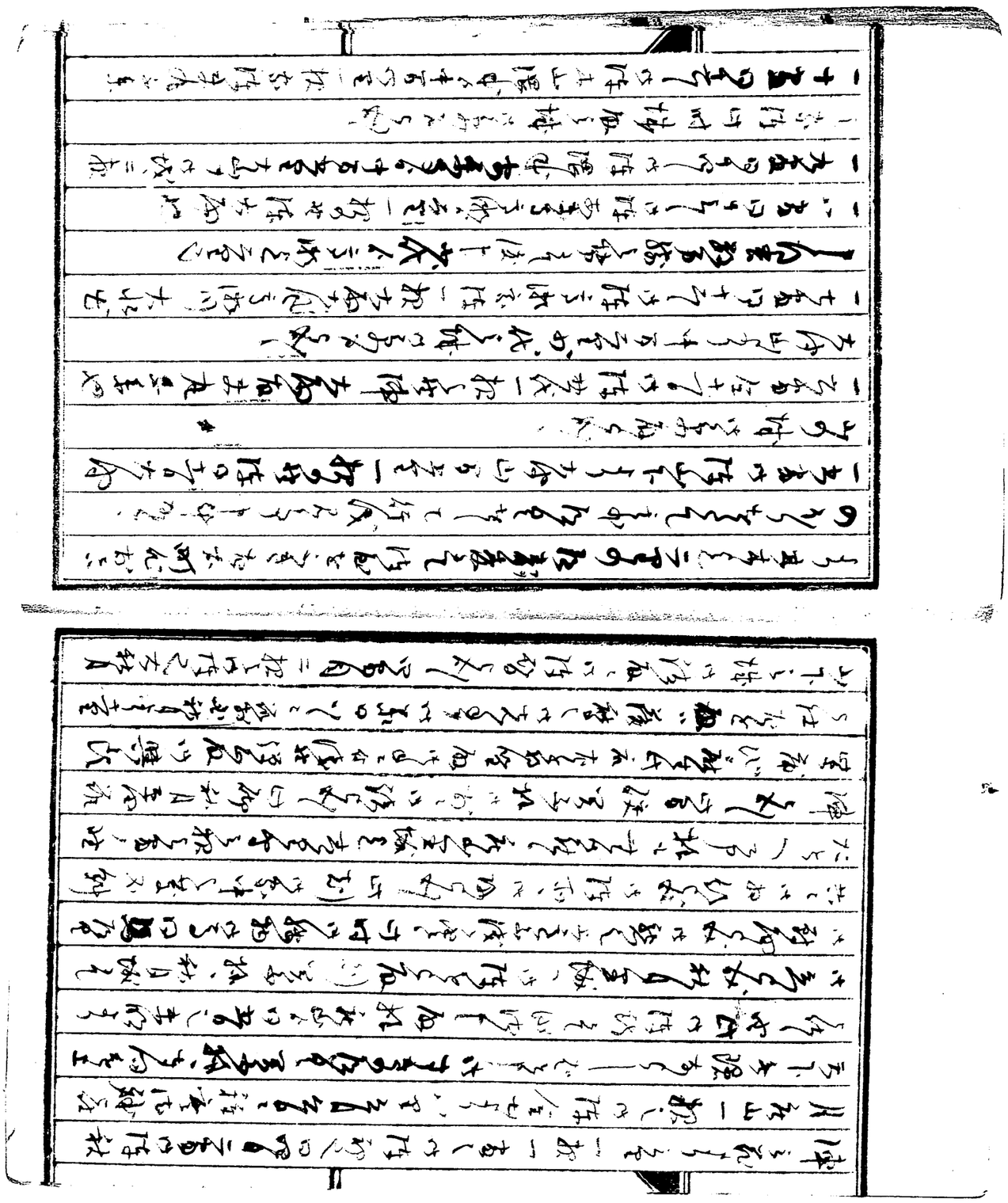

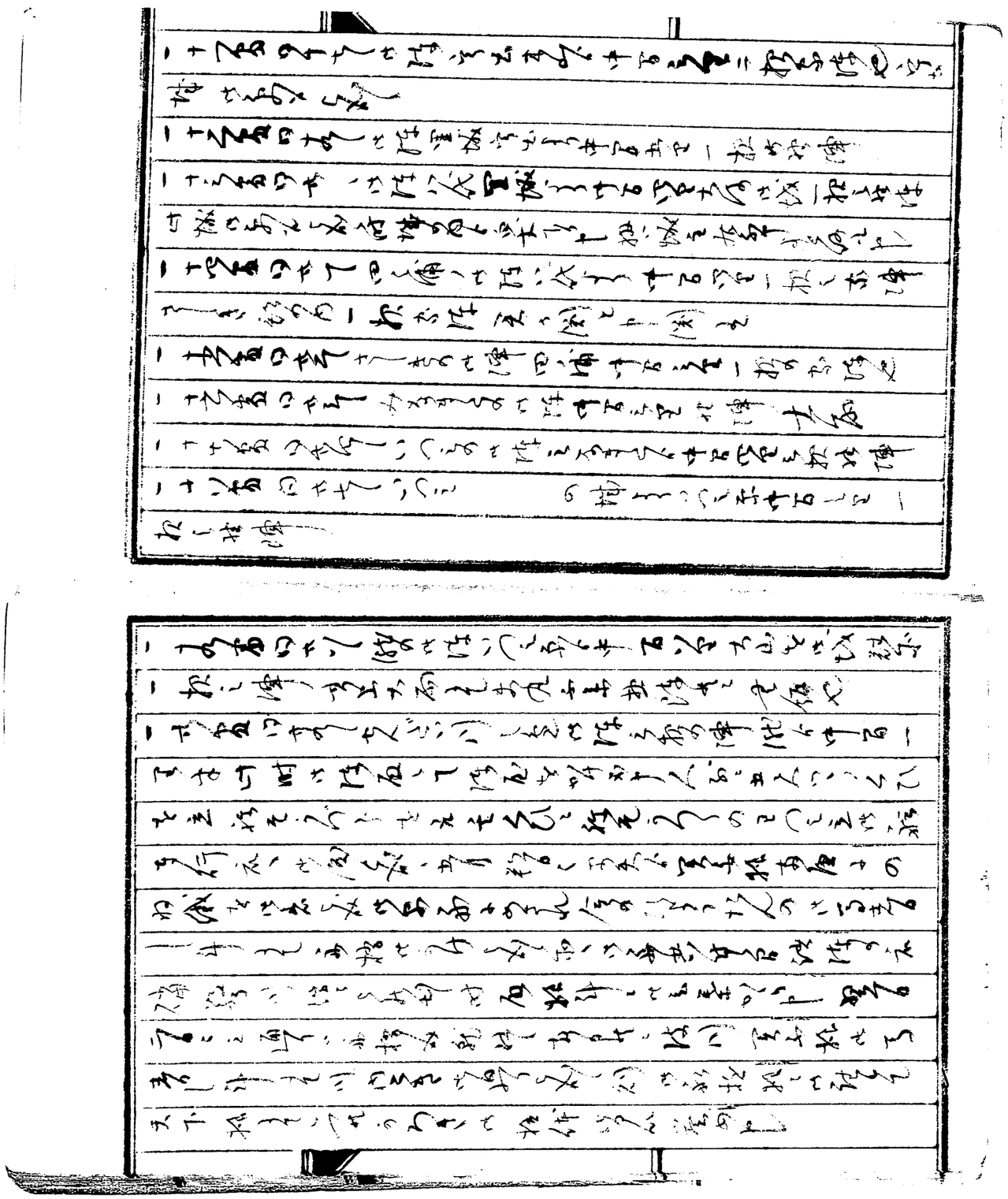

一此ゟ西南壱里余行て つき〻此法隆寺せんだいより
中宮寺あり 此法隆寺 天王寺御殿 又此法隆寺の前に
也 大雨大風にて何と此法隆寺ゟ 数〻此法隆寺たる
計り 此法隆寺は聖徳太子御建立の寺にて 甚大きなる
寺也 伽藍二十六堂 二ヶ所こし 手印おゐて 宝物多候
し 此上宮太子 御遺物 御手跡 十種 廿輔 御染筆なるの
御作なるの 四天王寺の御厨子 御守本尊 御武器 御筆
法隆寺 諸堂 町田村 ゟ大仏大十
ぐく うらく人気にて 法隆寺の者 此時一時出
此外 薩州 此寺にみやげの名物多く
此寺壱枚十枚ゟ枚 此法隆寺の法隆寺の御札ゟ行
みてんだんをうけ 御札などのけて 此あたりより

奴ゟ三条や
一当寺此法隆寺より西の方 十二町程 当麻寺へ行 此
此法隆寺中途にて 庵 此寺奈良へ 此時庵より
うねび山 当麻寺中にて あゆみ 縁に こての
よしむう しよりの 大こてのくさりをめし
く 此あたりにつきの 法隆寺の 此内 一円の 此
すゑ もんだい川の ふもとの ていと ゆ布 名所
じゞの 此所 てもし 此だい川 そのほか 此
此所のうつりかわりて すの名所 つれ
あされ 此あんどん
一此辺 四丁 此寺法隆寺 一所 大雨大風 人
そく あまもし つき

一廿三日四ツ時[illegible]内有之候へハ陣営[illegible]故を
田作兵衛とその[illegible]
一廿四日四ツ時作兵衛[illegible]陣営[illegible]無故[illegible]
一廿五日四ツ時[illegible]村へハ陣営ニ於[illegible]村ニ[illegible]
[illegible]
[illegible]
一廿六日八ツ時[illegible]ハ陣営中[illegible]ニ於[illegible]
[illegible]
一廿七日四ツ時[illegible]峠ニハ陣営中[illegible]ニ[illegible]
[illegible]
一廿八日六ツ時大口ハ陣営[illegible]一[illegible]ニ於[illegible]川
[illegible]川[illegible]

諸藩兵粮[illegible]武器[illegible]一[illegible]
[illegible]
[illegible]
鉄砲[illegible]陣[illegible]
[illegible]鉄砲[illegible]大[illegible]
川[illegible]三千[illegible]
[illegible]陣中鉄砲[illegible]川[illegible]
[illegible]
[illegible]陣[illegible]
[illegible]米[illegible]
[illegible]御[illegible]
[illegible]

ずうらうざきこれ役様とあり判れ候とて上下一
ちまた人々踊らし居ちあん人在合せん得る成かで
乳まて、日ゆの口し等事と時商売にて一掃は高うてへ西口
診よう私一そうりらて寺社へ寄附して見つ候に名間か高年
よりひるを旦へみつと能名時ハ出て此…殿後成は津
おく此津記を写しえんや右一乳らして被成
え花の城、宮城ちし
一 夏女相言にて藤勝へ庄府と此田浦成田とて
の府留ら成田に申ノ刻家崎とは来高情成草
此在代りそし此緒尾へ出成ら申まで一日は浦尾へ出像
ちり此代人数ハ家崎町は宮津まで付は是お様原
宮津えへ目出度ハ家崎表京出石寺候て

千宝島

より宮津は法強ら尼生物雅舟の成は手印 出家者
成来おちら候此手印を取載仕府中紅井成
内中将兵卒ら人へ足あ用心仕家崎宮津
町とりて宮津は法強ら尼様ニ中来不中銅らて給
出舟成ら何にて大名死成へ城ニ入新川ら家中へ寄
廿来住銅し出面ら称中ノ隠津を此乳口にて世な
ら関と西と浅大名衆此殿衆主此浦成へいまくに
此津天下ら成中と事なる依をへ出入家…
様と此相兵へ此ろ有けけ此給ら涼しやと此本
の事と出るは…を吹
一 家運此在祈ら成冷すきや此えん、御せとノ宝島
まおちらとりは絲キ此…在らてと内云有石

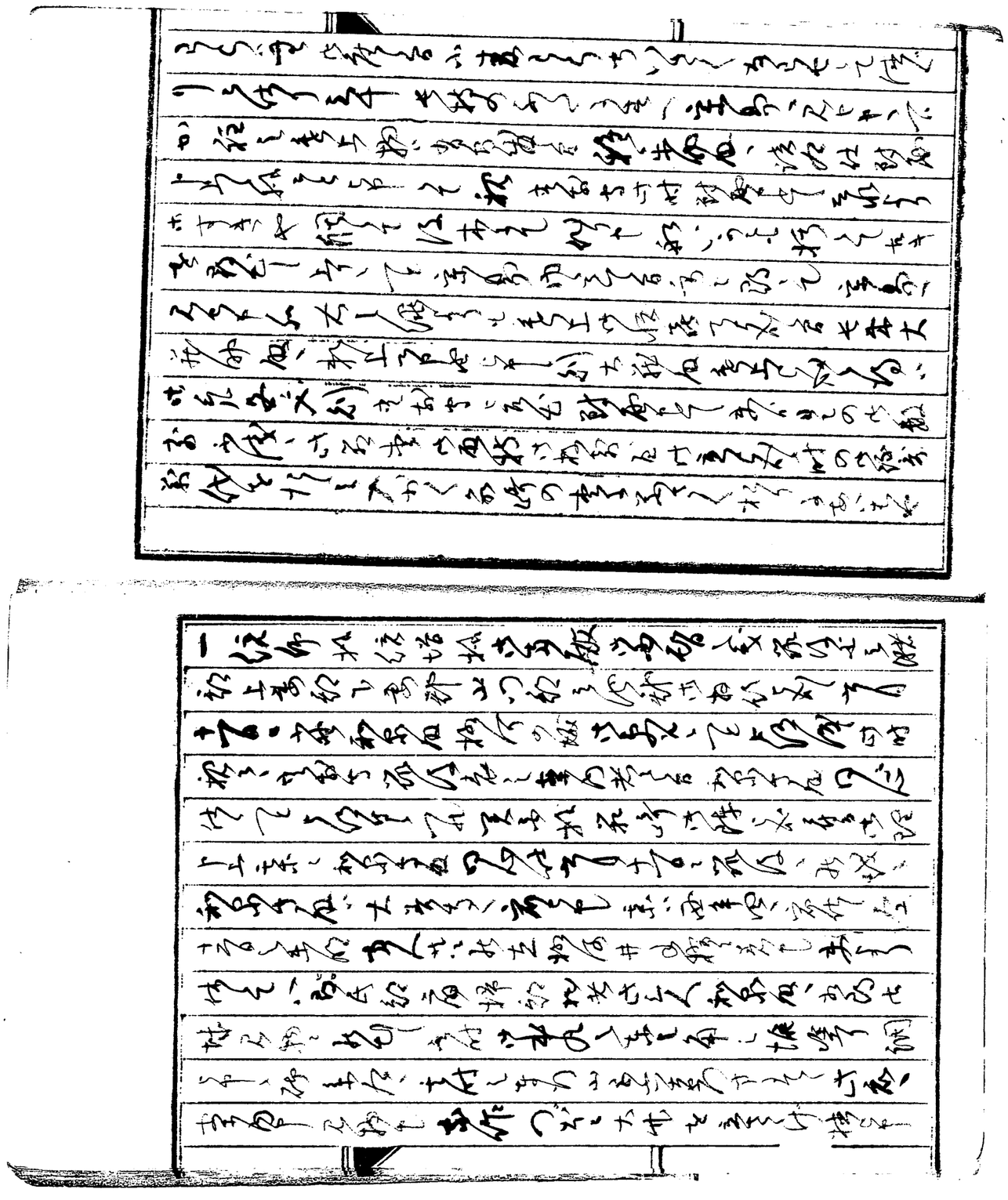

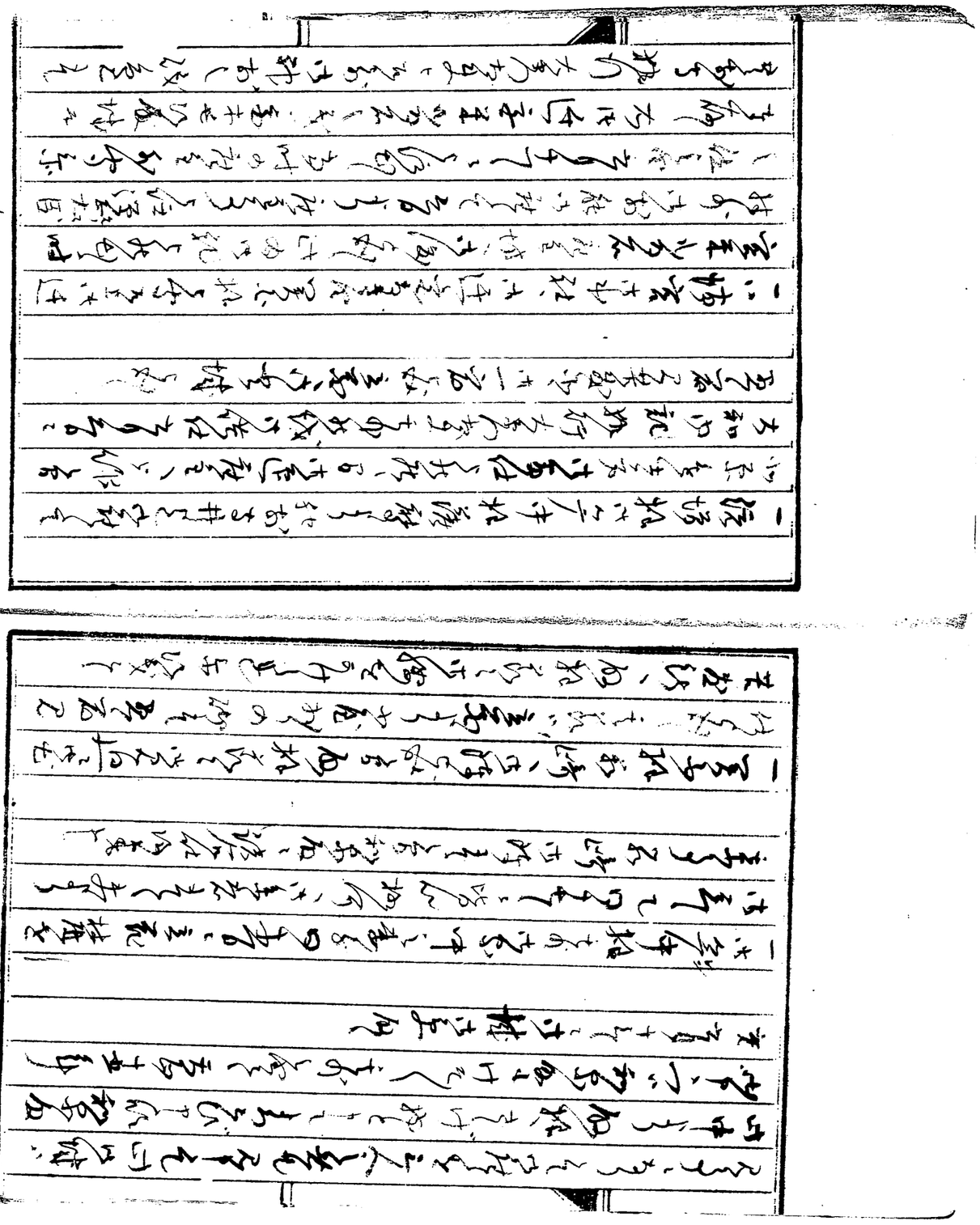

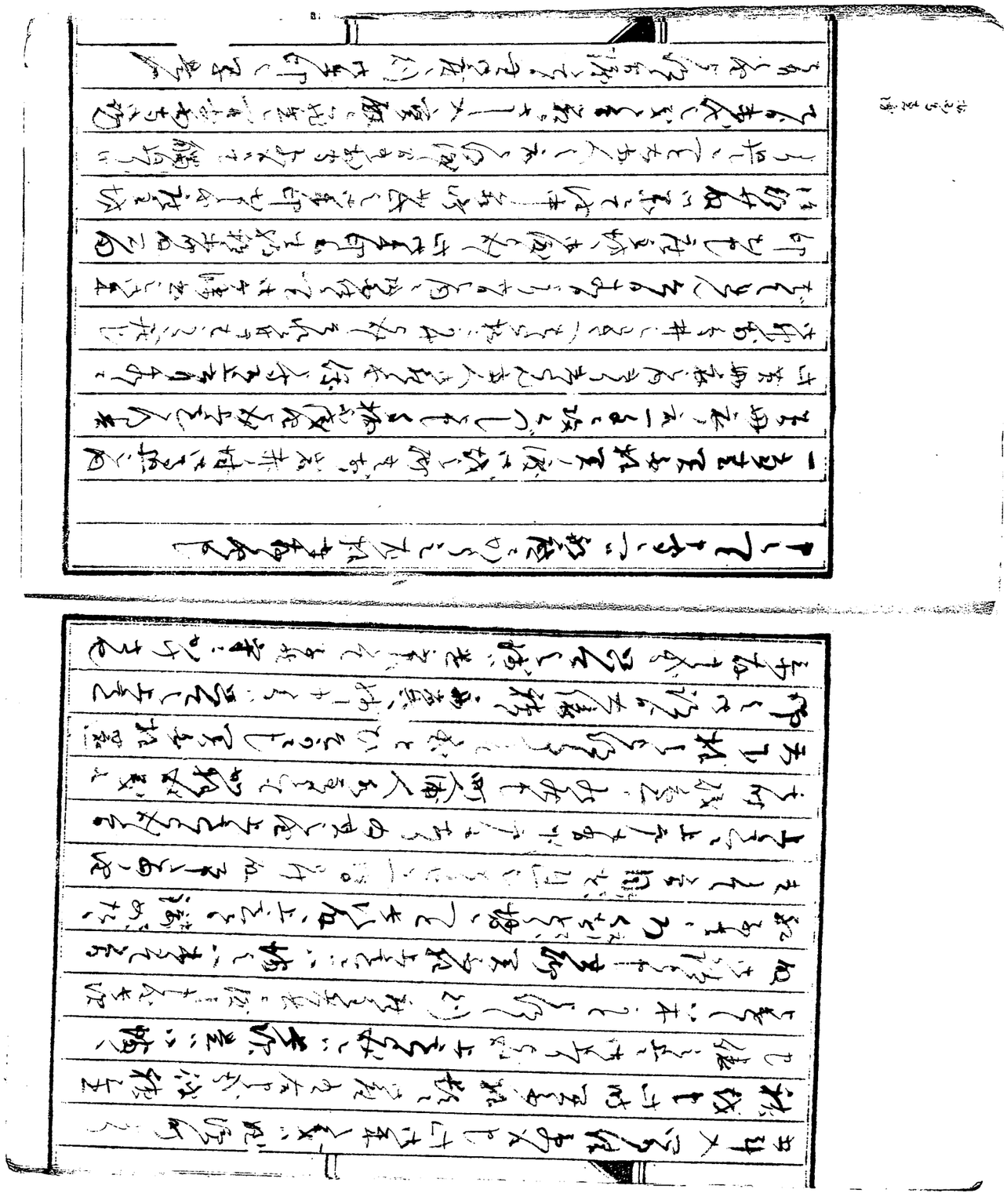

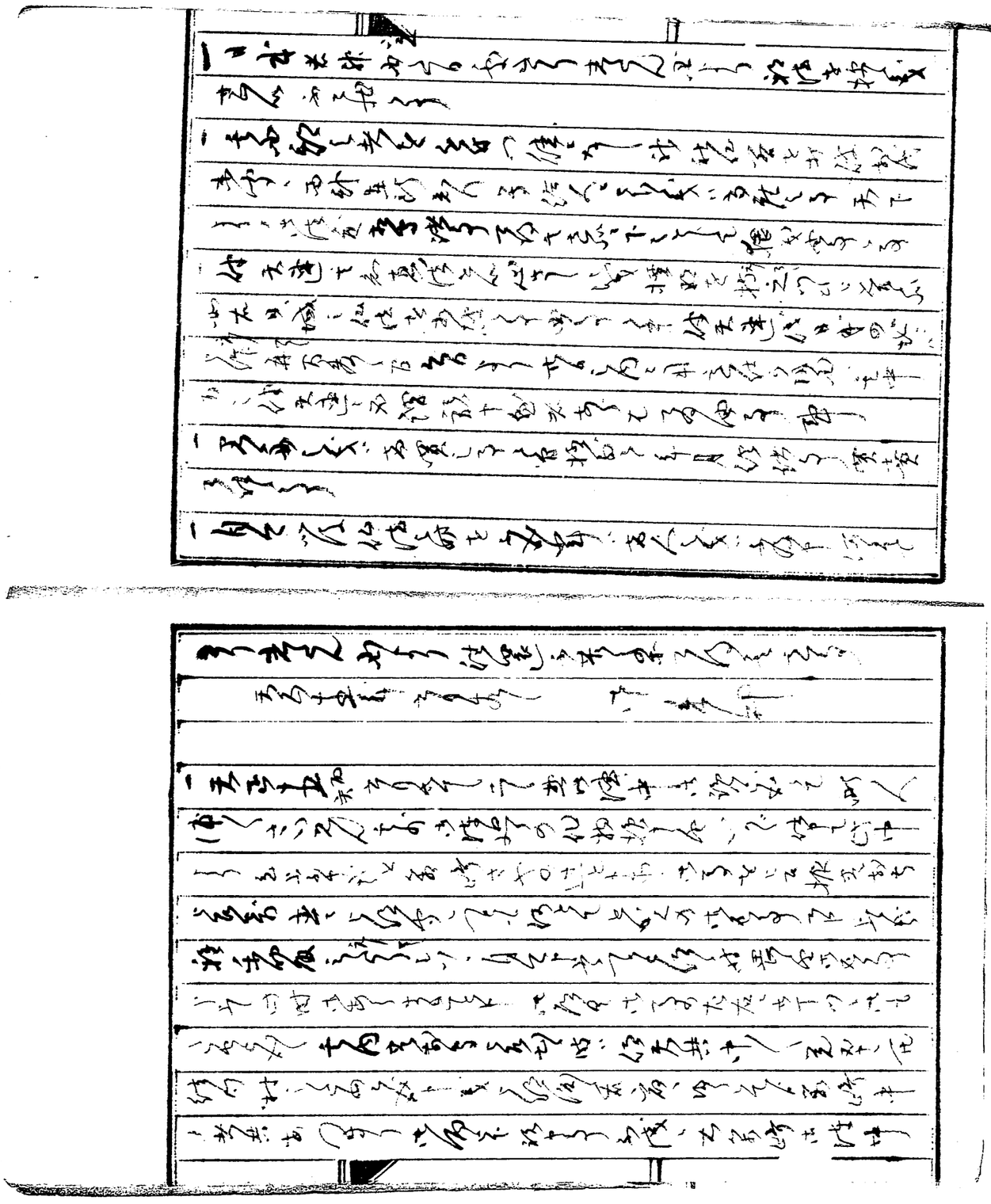

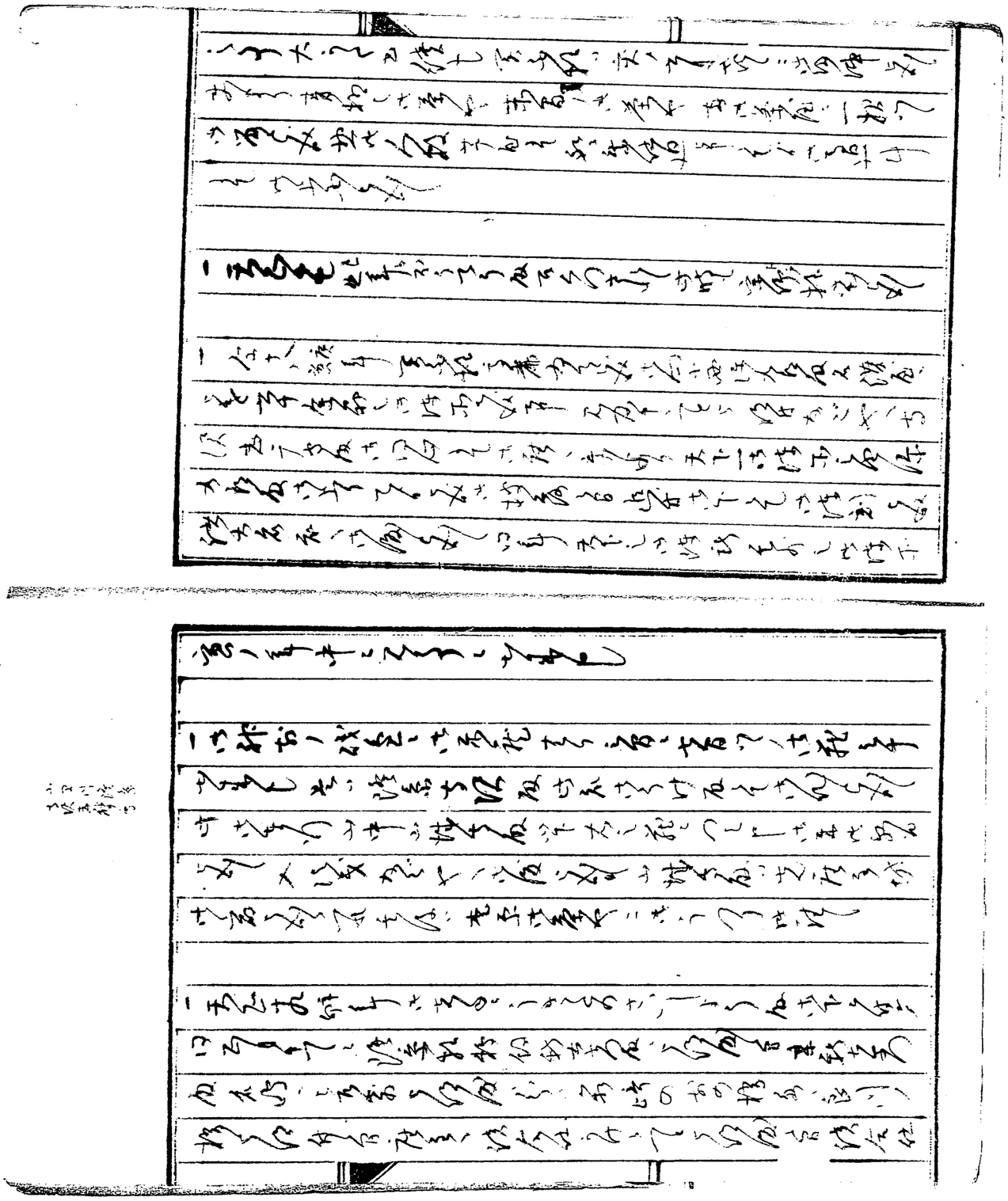

[illegible]

[illegible]
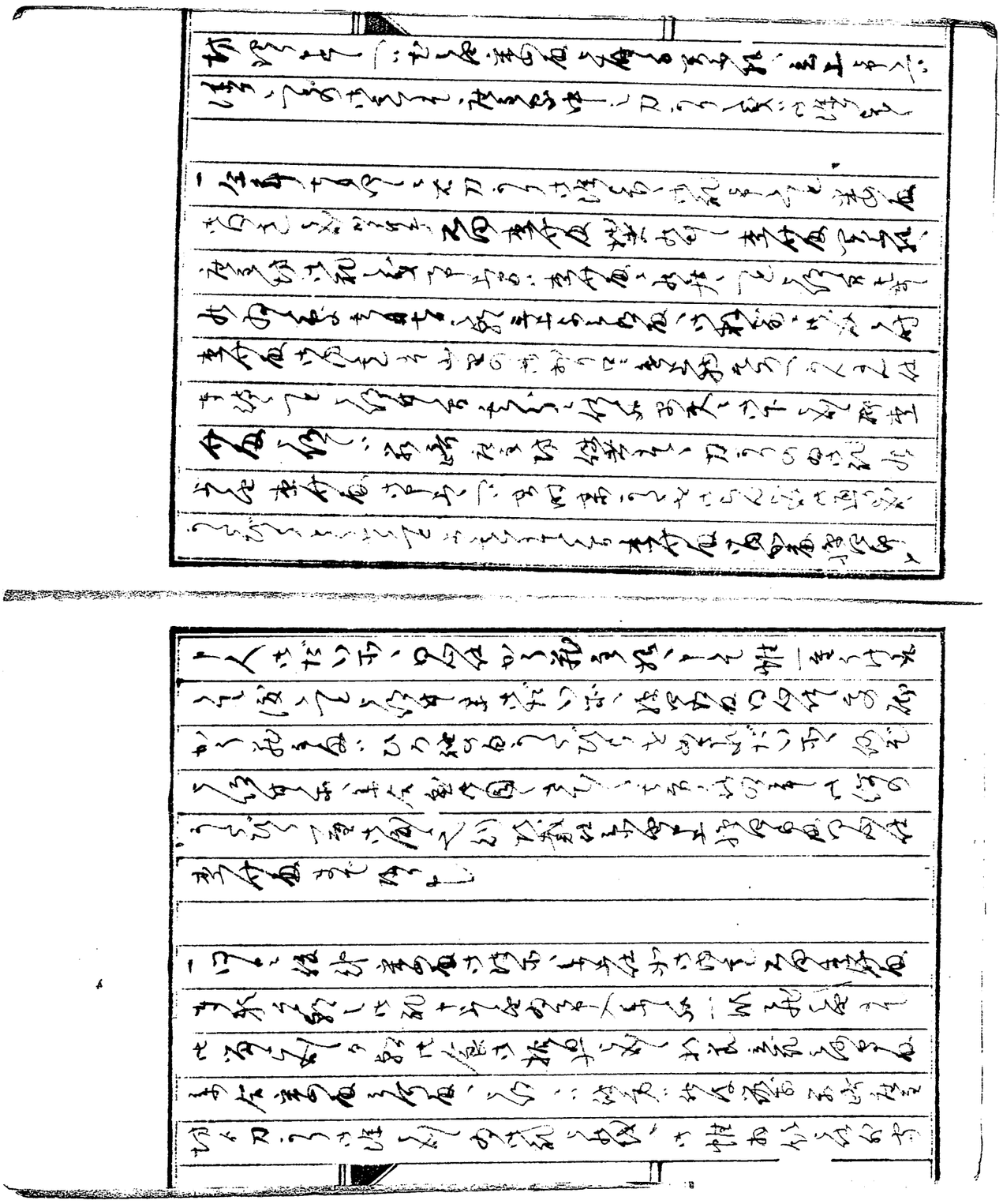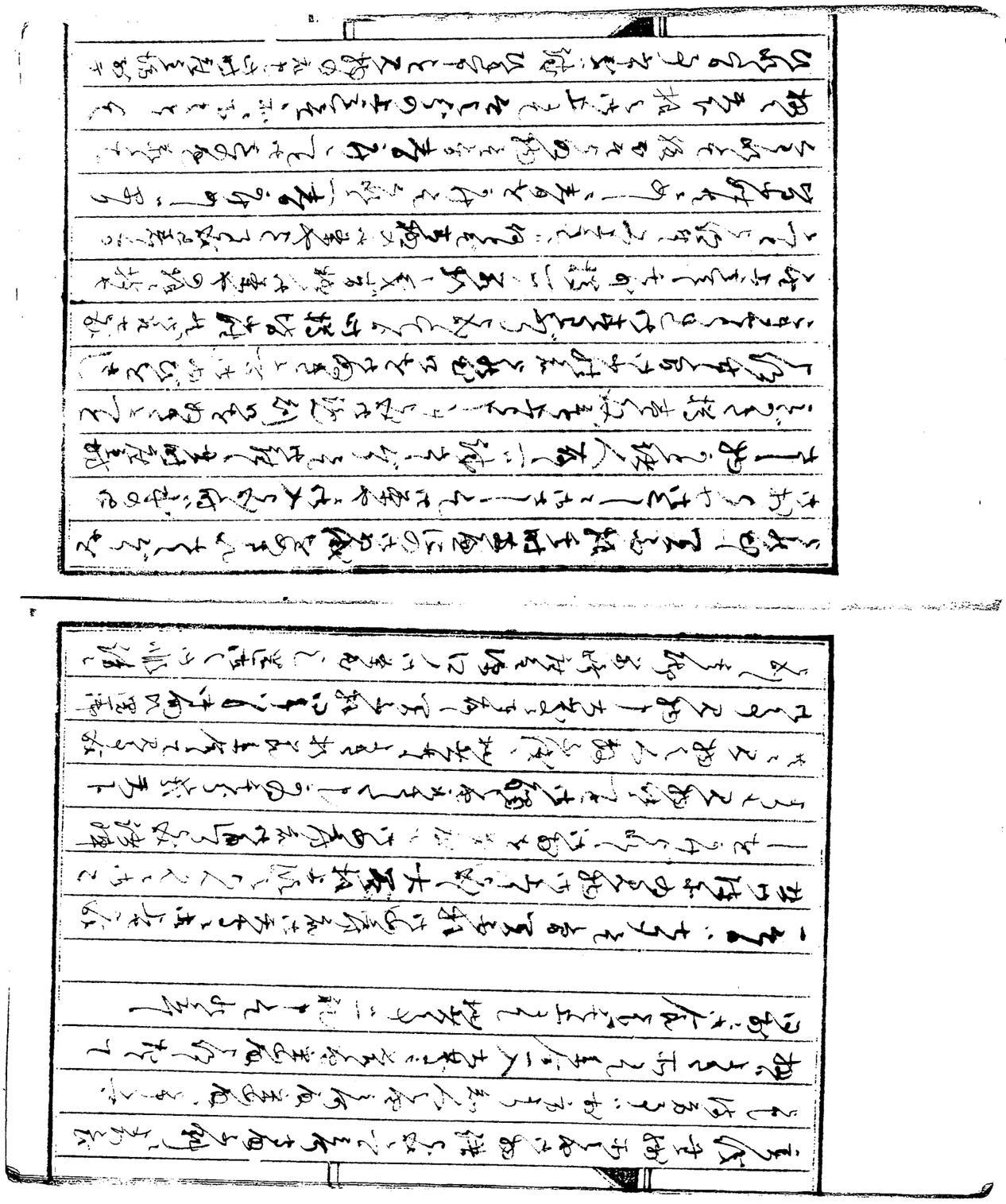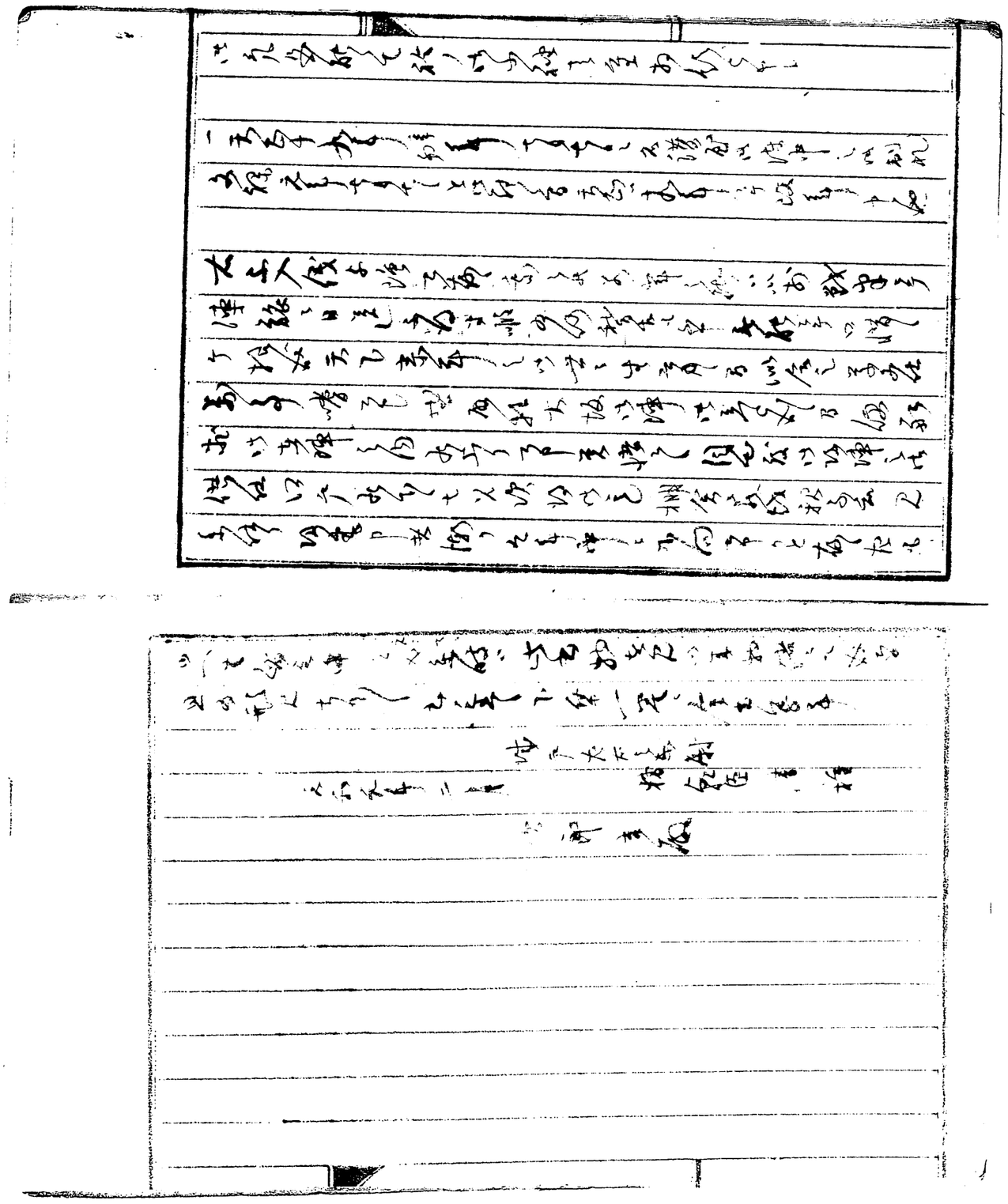
[illegible]