

大正元年貳月起

金錢出納簿

笠松鑛業所

笠野文書

95



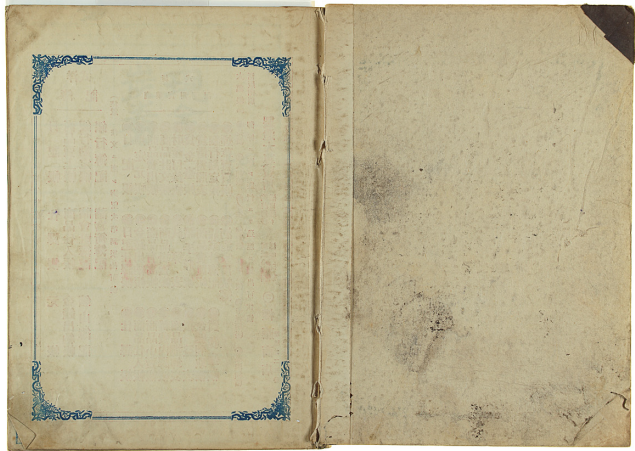

# 現金 炭券 預帳

## 式洋 記簿

日記帳  
商品賣上帳  
銀行勘定帳  
銀行簿記  
仕譯帳  
商品仕入帳  
諸會社簿記  
諸官衙簿記  
元帳  
金錢出納帳  
鑛山簿記

## 式新 記簿用賣業商

日記帳  
商品賣出帳  
商品註文帳  
商品目錄帳  
商品出帳  
貸借對照表  
貸借對照帳  
銀行勘定帳  
煙草賣買帳  
日記仕譯帳  
金錢出納帳  
商品掛賣帳  
商品掛買帳  
商品算帳  
諸手形帳  
試算帳  
諸家計簿記  
酒造家用帳簿  
仕譯帳  
商品小仕入帳  
商品內譯帳  
雜費掛帳  
商品掛取帳  
金錢利益帳  
質物臺帳

大福帳  
活版印刷

●長帳 ●大和帳 ●通帳 ●活帳 ●諸取帳 ●半紙精帳 ●美濃帳  
●御好 ●原價 ●ア迅連 ●製出可仕帳

製造大專賣所

總口通多

活版印刷

權藤商店

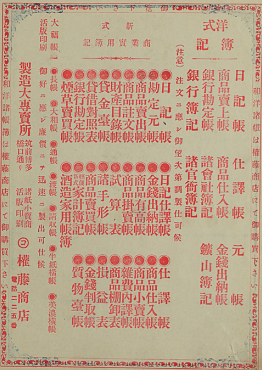

No. 100

現金  
炭券

預帳

石野唐外亞名  
三ノノ  
ノ  
ノ  
ノ

式洋  
記簿

日記帳  
商品賣上帳  
銀行勘定帳  
銀行簿記

仕譯帳  
商品仕入帳  
諸會社簿記  
諸官衙簿記

元帳  
金錢出納帳  
鑛山簿記

(注意)

注文ニ應テ御望大第調製仕可候

式新  
記簿用賣業商

日記帳  
商品賣出帳  
商品註文帳  
商品目録帳  
財產對照表  
貸借對照表  
銀行勘定帳  
煙草賣買帳

日記仕譯帳  
金錢出納帳  
商品掛賣帳  
商品掛買帳  
諸手形帳  
試算簿記  
商賣簿記  
酒造家用帳簿

仕譯帳  
商品小賣帳  
雜費內譯帳  
商棚卸表  
雜費內譯帳  
金錢利益取帳  
質物臺帳

大福帳

活版印刷  
御好ニ  
長帳

製造大

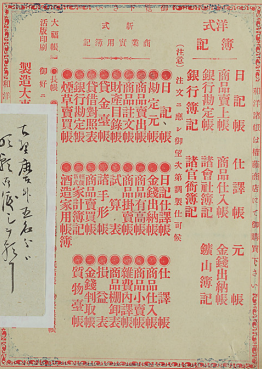



日	摘要	入金	出金	差引残高
1	本日金庫現金	五三七〇		五三七〇
2	仁炭券	二五三六〇		三一九三〇
3	扶桑金庫	九〇〇		三二八三〇
4	日割取立		一一二〇	三一七一〇
5	上	六〇〇		三一三〇〇
6	叔所賣炭作	九三五〇		四〇六五〇
7	改訂金〇割取立	二五七〇		四三二二〇
8	改訂金〇割取立	三六八〇		四六九〇〇
9	改訂金〇割取立	八〇〇		四七七〇〇
10	改訂金〇割取立	五五〇		四八二五〇
11	改訂金〇割取立	二七九六		五一〇四〇

日	摘要	入金	出金	差引残高
1	重庚子子子子	五四七〇		五四七〇
2	改訂金〇割取立	五七五〇		一一二二〇
3	改訂金〇割取立	四〇七〇		一五二九〇
4	改訂金〇割取立	二二〇〇		一七四九〇
5	改訂金〇割取立	一四四〇		一八九九〇
6	改訂金〇割取立	一三八〇		二〇一七〇
7	改訂金〇割取立	五〇〇		二〇六七〇
8	改訂金〇割取立	三〇〇		二〇九七〇
9	改訂金〇割取立	一四四〇		二二四一〇
10	改訂金〇割取立		一〇七〇	二一三四〇
11	改訂金〇割取立			二〇二七〇

金銀出入帳

摘要	入金	摘要	出金	差引残高
① 現金 1000	1000			1000
② 取付金 500	500			1500
③ 現金 1000	1000			2500
④ 現金 1000	1000			3500
⑤ 現金 1000	1000			4500
⑥ 現金 1000	1000			5500
⑦ 現金 1000	1000			6500
⑧ 現金 1000	1000			7500
⑨ 現金 1000	1000			8500
⑩ 現金 1000	1000			9500
⑪ 現金 1000	1000			10500
⑫ 現金 1000	1000			11500
⑬ 現金 1000	1000			12500
⑭ 現金 1000	1000			13500
⑮ 現金 1000	1000			14500
⑯ 現金 1000	1000			15500
⑰ 現金 1000	1000			16500
⑱ 現金 1000	1000			17500
⑲ 現金 1000	1000			18500
⑳ 現金 1000	1000			19500
㉑ 現金 1000	1000			20500
㉒ 現金 1000	1000			21500
㉓ 現金 1000	1000			22500
㉔ 現金 1000	1000			23500
㉕ 現金 1000	1000			24500
㉖ 現金 1000	1000			25500
㉗ 現金 1000	1000			26500
㉘ 現金 1000	1000			27500
㉙ 現金 1000	1000			28500
㉚ 現金 1000	1000			29500
㉛ 現金 1000	1000			30500
㉜ 現金 1000	1000			31500
㉝ 現金 1000	1000			32500
㉞ 現金 1000	1000			33500
㉟ 現金 1000	1000			34500
㊱ 現金 1000	1000			35500
㊲ 現金 1000	1000			36500
㊳ 現金 1000	1000			37500
㊴ 現金 1000	1000			38500
㊵ 現金 1000	1000			39500
㊶ 現金 1000	1000			40500
㊷ 現金 1000	1000			41500
㊸ 現金 1000	1000			42500
㊹ 現金 1000	1000			43500
㊺ 現金 1000	1000			44500
㊻ 現金 1000	1000			45500
㊼ 現金 1000	1000			46500
㊽ 現金 1000	1000			47500
㊾ 現金 1000	1000			48500
㊿ 現金 1000	1000			49500

摘要	入金	摘要	出金	差引残高
① 現金 1000	1000			1000
② 現金 1000	1000			2000
③ 現金 1000	1000			3000
④ 現金 1000	1000			4000
⑤ 現金 1000	1000			5000
⑥ 現金 1000	1000			6000
⑦ 現金 1000	1000			7000
⑧ 現金 1000	1000			8000
⑨ 現金 1000	1000			9000
⑩ 現金 1000	1000			10000
⑪ 現金 1000	1000			11000
⑫ 現金 1000	1000			12000
⑬ 現金 1000	1000			13000
⑭ 現金 1000	1000			14000
⑮ 現金 1000	1000			15000
⑯ 現金 1000	1000			16000
⑰ 現金 1000	1000			17000
⑱ 現金 1000	1000			18000
⑲ 現金 1000	1000			19000
⑳ 現金 1000	1000			20000
㉑ 現金 1000	1000			21000
㉒ 現金 1000	1000			22000
㉓ 現金 1000	1000			23000
㉔ 現金 1000	1000			24000
㉕ 現金 1000	1000			25000
㉖ 現金 1000	1000			26000
㉗ 現金 1000	1000			27000
㉘ 現金 1000	1000			28000
㉙ 現金 1000	1000			29000
㉚ 現金 1000	1000			30000
㉛ 現金 1000	1000			31000
㉜ 現金 1000	1000			32000
㉝ 現金 1000	1000			33000
㉞ 現金 1000	1000			34000
㉟ 現金 1000	1000			35000
㊱ 現金 1000	1000			36000
㊲ 現金 1000	1000			37000
㊳ 現金 1000	1000			38000
㊴ 現金 1000	1000			39000
㊵ 現金 1000	1000			40000
㊶ 現金 1000	1000			41000
㊷ 現金 1000	1000			42000
㊸ 現金 1000	1000			43000
㊹ 現金 1000	1000			44000
㊺ 現金 1000	1000			45000
㊻ 現金 1000	1000			46000
㊼ 現金 1000	1000			47000
㊽ 現金 1000	1000			48000
㊾ 現金 1000	1000			49000
㊿ 現金 1000	1000			50000

金銀帳簿

日	摘要	入金	摘要	出金	差引残高
七	右方材料代 三三三	一六三〇			四三二五
八	右方貸金の利息 三三三	七三〇			四三二五
九	右方材料代 三三三	五三〇			四三二五
十	右方貸金の利息 三三三	四八〇			四三二五
十一	右方材料代 三三三	一三〇〇			四三二五
十二	右方貸金の利息 三三三	五三〇			四三二五
十三	右方材料代 三三三	九三〇			四三二五
十四	右方貸金の利息 三三三	一三〇〇			四三二五
十五	右方材料代 三三三	五三〇			四三二五
十六	右方貸金の利息 三三三	九三〇			四三二五
十七	右方材料代 三三三	一三〇〇			四三二五
十八	右方貸金の利息 三三三	五三〇			四三二五
十九	右方材料代 三三三	九三〇			四三二五
二十	右方貸金の利息 三三三	一三〇〇			四三二五

日	摘要	入金	摘要	出金	差引残高
一	右方材料代 三三三	一六三〇			五六三三
二	右方貸金の利息 三三三	七三〇			五六三三
三	右方材料代 三三三	五三〇			五六三三
四	右方貸金の利息 三三三	四八〇			五六三三
五	右方材料代 三三三	一三〇〇			五六三三
六	右方貸金の利息 三三三	五三〇			五六三三
七	右方材料代 三三三	九三〇			五六三三
八	右方貸金の利息 三三三	一三〇〇			五六三三
九	右方材料代 三三三	五三〇			五六三三
十	右方貸金の利息 三三三	九三〇			五六三三
十一	右方材料代 三三三	一三〇〇			五六三三
十二	右方貸金の利息 三三三	五三〇			五六三三
十三	右方材料代 三三三	九三〇			五六三三
十四	右方貸金の利息 三三三	一三〇〇			五六三三
十五	右方材料代 三三三	五三〇			五六三三
十六	右方貸金の利息 三三三	九三〇			五六三三
十七	右方材料代 三三三	一三〇〇			五六三三
十八	右方貸金の利息 三三三	五三〇			五六三三
十九	右方材料代 三三三	九三〇			五六三三
二十	右方貸金の利息 三三三	一三〇〇			五六三三

鎮西出陣帳

日	摘要	入金	出金	差引残高
廿九	十校大伝金の請取立	九〇〇		七九三三〇
卅	十校大伝金内請取立	九〇〇		八〇三三〇
卅一	十校大伝金内請取立	九〇〇		八一二三〇
一	十校大伝金内請取立	九〇〇		八二一三〇
二	十校大伝金内請取立	九〇〇		八三〇三〇
三	十校大伝金内請取立	九〇〇		八三九三〇
四	十校大伝金内請取立	九〇〇		八四八三〇
五	十校大伝金内請取立	九〇〇		八五七三〇
六	十校大伝金内請取立	九〇〇		八六六三〇
七	十校大伝金内請取立	九〇〇		八七五三〇
八	十校大伝金内請取立	九〇〇		八八四三〇
九	十校大伝金内請取立	九〇〇		八九三三〇
十	十校大伝金内請取立	九〇〇		九〇二三〇
十一	十校大伝金内請取立	九〇〇		九一二三〇
十二	十校大伝金内請取立	九〇〇		九二二三〇
十三	十校大伝金内請取立	九〇〇		九三二三〇
十四	十校大伝金内請取立	九〇〇		九四二三〇
十五	十校大伝金内請取立	九〇〇		九五二三〇
十六	十校大伝金内請取立	九〇〇		九六二三〇
十七	十校大伝金内請取立	九〇〇		九七二三〇
十八	十校大伝金内請取立	九〇〇		九八二三〇
十九	十校大伝金内請取立	九〇〇		九九二三〇
二十	十校大伝金内請取立	九〇〇		一〇〇二三〇
廿一	十校大伝金内請取立	九〇〇		一〇一二三〇
廿二	十校大伝金内請取立	九〇〇		一〇二二三〇
廿三	十校大伝金内請取立	九〇〇		一〇三二三〇
廿四	十校大伝金内請取立	九〇〇		一〇四二三〇
廿五	十校大伝金内請取立	九〇〇		一〇五二三〇
廿六	十校大伝金内請取立	九〇〇		一〇六二三〇
廿七	十校大伝金内請取立	九〇〇		一〇七二三〇
廿八	十校大伝金内請取立	九〇〇		一〇八二三〇
廿九	十校大伝金内請取立	九〇〇		一〇九二三〇
三十	十校大伝金内請取立	九〇〇		一一〇二三〇

日	摘要	入金	出金	差引残高
廿九	十校大伝金の請取立	九〇〇		九〇〇〇〇
卅	十校大伝金内請取立	九〇〇		九〇九〇〇
卅一	十校大伝金内請取立	九〇〇		九一八〇〇
一	十校大伝金内請取立	九〇〇		九二七〇〇
二	十校大伝金内請取立	九〇〇		九三六〇〇
三	十校大伝金内請取立	九〇〇		九四五〇〇
四	十校大伝金内請取立	九〇〇		九五四〇〇
五	十校大伝金内請取立	九〇〇		九六三〇〇
六	十校大伝金内請取立	九〇〇		九七二〇〇
七	十校大伝金内請取立	九〇〇		九八一〇〇
八	十校大伝金内請取立	九〇〇		九九〇〇〇
九	十校大伝金内請取立	九〇〇		九九九〇〇
十	十校大伝金内請取立	九〇〇		一〇〇八〇〇
十一	十校大伝金内請取立	九〇〇		一〇一七〇〇
十二	十校大伝金内請取立	九〇〇		一〇二六〇〇
十三	十校大伝金内請取立	九〇〇		一〇三五〇〇
十四	十校大伝金内請取立	九〇〇		一〇四四〇〇
十五	十校大伝金内請取立	九〇〇		一〇五三〇〇
十六	十校大伝金内請取立	九〇〇		一〇六二〇〇
十七	十校大伝金内請取立	九〇〇		一〇七一〇〇
十八	十校大伝金内請取立	九〇〇		一〇八〇〇〇
十九	十校大伝金内請取立	九〇〇		一〇八九〇〇
二十	十校大伝金内請取立	九〇〇		一〇九八〇〇
廿一	十校大伝金内請取立	九〇〇		一〇一〇七〇〇
廿二	十校大伝金内請取立	九〇〇		一〇一〇八〇〇
廿三	十校大伝金内請取立	九〇〇		一〇一〇九〇〇
廿四	十校大伝金内請取立	九〇〇		一〇一〇〇〇〇
廿五	十校大伝金内請取立	九〇〇		一〇一〇一〇〇〇
廿六	十校大伝金内請取立	九〇〇		一〇一〇二〇〇〇
廿七	十校大伝金内請取立	九〇〇		一〇一〇三〇〇〇
廿八	十校大伝金内請取立	九〇〇		一〇一〇四〇〇〇
廿九	十校大伝金内請取立	九〇〇		一〇一〇五〇〇〇
三十	十校大伝金内請取立	九〇〇		一〇一〇六〇〇〇



金銀出入帳

摘要	入金	摘要	出金	差引残高
三 収 収 金 内 納 取 主	1,300.00			1,300.00
七 収 収 金 内 納 取 主	500.00			1,800.00
七 収 収 金 内 納 取 主	2,900.00			4,700.00
三 収 収 金 内 納 取 主		500.00		4,200.00
一 収 収 金 内 納 取 主	1,000.00			5,200.00
必 業 代 金 収 収	2,400.00			7,600.00
四 収 収 金 内 納 取 主		3,000.00		4,600.00
		1,100.00		3,500.00
		2,000.00		1,500.00
		1,000.00		500.00
		1,000.00		1,500.00
		1,000.00		2,500.00
		1,000.00		3,500.00
		1,000.00		4,500.00
		1,000.00		5,500.00
		1,000.00		6,500.00
		1,000.00		7,500.00
		1,000.00		8,500.00
		1,000.00		9,500.00
		1,000.00		10,500.00
		1,000.00		11,500.00
		1,000.00		12,500.00
		1,000.00		13,500.00
		1,000.00		14,500.00
		1,000.00		15,500.00
		1,000.00		16,500.00
		1,000.00		17,500.00
		1,000.00		18,500.00
		1,000.00		19,500.00
		1,000.00		20,500.00
		1,000.00		21,500.00
		1,000.00		22,500.00
		1,000.00		23,500.00
		1,000.00		24,500.00
		1,000.00		25,500.00
		1,000.00		26,500.00
		1,000.00		27,500.00
		1,000.00		28,500.00
		1,000.00		29,500.00
		1,000.00		30,500.00
		1,000.00		31,500.00
		1,000.00		32,500.00
		1,000.00		33,500.00
		1,000.00		34,500.00
		1,000.00		35,500.00
		1,000.00		36,500.00
		1,000.00		37,500.00
		1,000.00		38,500.00
		1,000.00		39,500.00
		1,000.00		40,500.00
		1,000.00		41,500.00
		1,000.00		42,500.00
		1,000.00		43,500.00
		1,000.00		44,500.00
		1,000.00		45,500.00
		1,000.00		46,500.00
		1,000.00		47,500.00
		1,000.00		48,500.00
		1,000.00		49,500.00
		1,000.00		50,500.00

摘要	入金	摘要	出金	差引残高
一 収 収 金 内 納 取 主	1,300.00			1,300.00
七 収 収 金 内 納 取 主	500.00			1,800.00
七 収 収 金 内 納 取 主	2,900.00			4,700.00
三 収 収 金 内 納 取 主		500.00		4,200.00
一 収 収 金 内 納 取 主	1,000.00			5,200.00
必 業 代 金 収 収	2,400.00			7,600.00
四 収 収 金 内 納 取 主		3,000.00		4,600.00
		1,100.00		3,500.00
		2,000.00		1,500.00
		1,000.00		500.00
		1,000.00		1,500.00
		1,000.00		2,500.00
		1,000.00		3,500.00
		1,000.00		4,500.00
		1,000.00		5,500.00
		1,000.00		6,500.00
		1,000.00		7,500.00
		1,000.00		8,500.00
		1,000.00		9,500.00
		1,000.00		10,500.00
		1,000.00		11,500.00
		1,000.00		12,500.00
		1,000.00		13,500.00
		1,000.00		14,500.00
		1,000.00		15,500.00
		1,000.00		16,500.00
		1,000.00		17,500.00
		1,000.00		18,500.00
		1,000.00		19,500.00
		1,000.00		20,500.00
		1,000.00		21,500.00
		1,000.00		22,500.00
		1,000.00		23,500.00
		1,000.00		24,500.00
		1,000.00		25,500.00
		1,000.00		26,500.00
		1,000.00		27,500.00
		1,000.00		28,500.00
		1,000.00		29,500.00
		1,000.00		30,500.00
		1,000.00		31,500.00
		1,000.00		32,500.00
		1,000.00		33,500.00
		1,000.00		34,500.00
		1,000.00		35,500.00
		1,000.00		36,500.00
		1,000.00		37,500.00
		1,000.00		38,500.00
		1,000.00		39,500.00
		1,000.00		40,500.00
		1,000.00		41,500.00
		1,000.00		42,500.00
		1,000.00		43,500.00
		1,000.00		44,500.00
		1,000.00		45,500.00
		1,000.00		46,500.00
		1,000.00		47,500.00
		1,000.00		48,500.00
		1,000.00		49,500.00
		1,000.00		50,500.00

銀鑄出納帳

日	摘要	入金	摘要	出金	差引残高
四八	比所上等金	三三〇			一七七八
八	比所上等金	四〇〇			一三八二八
八	比所上等金	三〇〇			一三八四八
九	比所上等金	五〇〇			一三八九八
九	比所上等金	一六〇〇			一三〇五八
九	比所上等金	一〇〇〇			一三二七八
十	比所上等金	一〇〇			一三三七八
十	比所上等金	四七三〇			一三七九〇
十	比所上等金	九〇〇			一三八八〇
十	比所上等金		比所上等金	一〇〇〇〇	一三二七八
十	比所上等金		比所上等金	一〇〇〇〇	一三二七八

日	摘要	入金	摘要	出金	差引残高
十	比所上等金	三三〇			一三二七八
十	比所上等金	一〇〇〇			一四二七八
十	比所上等金	七〇〇			一四九七八
十	比所上等金	六〇〇			一五五七八
十	比所上等金	一〇〇〇			一六五七八
十	比所上等金	二〇〇〇			一八五七八
十	比所上等金		比所上等金	三〇〇〇	一五五七八
十	比所上等金		比所上等金	一〇〇〇	一四五七八
十	比所上等金		比所上等金	四〇〇	一四一七八
十	比所上等金		比所上等金	四〇〇	一三七八
十	比所上等金		比所上等金	四〇〇	一三三八



金銀細帳

日	摘要	入金	出金	差引残高
四	庄屋金内五	五〇〇		九二二〇
八	庄屋金内五	四〇〇		九六二〇
九	庄屋金内五	五〇〇		一〇一〇〇
十	庄屋金内五	六〇〇		一〇七〇〇
十一	庄屋金内五	六〇〇		一〇一〇〇
十二	庄屋金内五	六〇〇		一〇七〇〇
十三	庄屋金内五	六〇〇		一〇一〇〇
十四	庄屋金内五	六〇〇		一〇七〇〇
十五	庄屋金内五	六〇〇		一〇一〇〇
十六	庄屋金内五	六〇〇		一〇七〇〇
十七	庄屋金内五	六〇〇		一〇一〇〇
十八	庄屋金内五	六〇〇		一〇七〇〇
十九	庄屋金内五	六〇〇		一〇一〇〇
二十	庄屋金内五	六〇〇		一〇七〇〇
廿一	庄屋金内五	六〇〇		一〇一〇〇
廿二	庄屋金内五	六〇〇		一〇七〇〇
廿三	庄屋金内五	六〇〇		一〇一〇〇
廿四	庄屋金内五	六〇〇		一〇七〇〇
廿五	庄屋金内五	六〇〇		一〇一〇〇
廿六	庄屋金内五	六〇〇		一〇七〇〇
廿七	庄屋金内五	六〇〇		一〇一〇〇
廿八	庄屋金内五	六〇〇		一〇七〇〇
廿九	庄屋金内五	六〇〇		一〇一〇〇
三十	庄屋金内五	六〇〇		一〇七〇〇

日	摘要	入金	出金	差引残高
一	庄屋金内五	六〇〇		一〇七〇〇
二	庄屋金内五	六〇〇		一〇一〇〇
三	庄屋金内五	六〇〇		一〇七〇〇
四	庄屋金内五	六〇〇		一〇一〇〇
五	庄屋金内五	六〇〇		一〇七〇〇
六	庄屋金内五	六〇〇		一〇一〇〇
七	庄屋金内五	六〇〇		一〇七〇〇
八	庄屋金内五	六〇〇		一〇一〇〇
九	庄屋金内五	六〇〇		一〇七〇〇
十	庄屋金内五	六〇〇		一〇一〇〇
十一	庄屋金内五	六〇〇		一〇七〇〇
十二	庄屋金内五	六〇〇		一〇一〇〇
十三	庄屋金内五	六〇〇		一〇七〇〇
十四	庄屋金内五	六〇〇		一〇一〇〇
十五	庄屋金内五	六〇〇		一〇七〇〇
十六	庄屋金内五	六〇〇		一〇一〇〇
十七	庄屋金内五	六〇〇		一〇七〇〇
十八	庄屋金内五	六〇〇		一〇一〇〇
十九	庄屋金内五	六〇〇		一〇七〇〇
二十	庄屋金内五	六〇〇		一〇一〇〇
廿一	庄屋金内五	六〇〇		一〇七〇〇
廿二	庄屋金内五	六〇〇		一〇一〇〇
廿三	庄屋金内五	六〇〇		一〇七〇〇
廿四	庄屋金内五	六〇〇		一〇一〇〇
廿五	庄屋金内五	六〇〇		一〇七〇〇
廿六	庄屋金内五	六〇〇		一〇一〇〇
廿七	庄屋金内五	六〇〇		一〇七〇〇
廿八	庄屋金内五	六〇〇		一〇一〇〇
廿九	庄屋金内五	六〇〇		一〇七〇〇
三十	庄屋金内五	六〇〇		一〇一〇〇



鐵鋼地盤帳

22540  
22215

摘要	入金	出金	差引残高
四十三 垣内定平主	五〇〇		九八一九〇
垣内定平主	三八二〇		一〇三一九〇
マイト代	五〇〇		一〇六〇一〇
垣内定平主	三三三〇		一〇九三三〇
垣内定平主	一三〇〇		一二一六三〇
五月分	二二二七五〇		一四三九〇〇
		一七九三九〇	一三一九九〇
		二六六三〇	一三二六五〇

五月

摘要	入金	出金	差引残高
五一 前月繰越			一〇一七五〇
垣内定平主	七、五六一		一九〇二九〇
垣内定平主	四〇〇		一八三三九〇
垣内定平主	四〇〇		一八七五九〇
垣内定平主		五〇〇	一八二五九〇
垣内定平主		一七〇〇	一七〇五九〇
垣内定平主		一八〇五三〇	一五二五四〇
垣内定平主		一八〇五三〇	一三四四九〇
垣内定平主		一八〇五三〇	一一六四四〇
垣内定平主		一七〇〇	九九四四〇
垣内定平主		一七〇〇	八二四四〇

鋪鋪出鋪

品名	摘要	入金	出金	差引残高
①	取引金銀貨	100.00		100.00
②	取引金銀貨	100.00		200.00
③	取引金銀貨	100.00		300.00
④	取引金銀貨	100.00		400.00
⑤	取引金銀貨	100.00		500.00
⑥	取引金銀貨	100.00		600.00
⑦	取引金銀貨	100.00		700.00
⑧	取引金銀貨	100.00		800.00
⑨	取引金銀貨	100.00		900.00
⑩	取引金銀貨	100.00		1000.00
⑪	取引金銀貨	100.00		1100.00
⑫	取引金銀貨	100.00		1200.00
⑬	取引金銀貨	100.00		1300.00
⑭	取引金銀貨	100.00		1400.00
⑮	取引金銀貨	100.00		1500.00
⑯	取引金銀貨	100.00		1600.00
⑰	取引金銀貨	100.00		1700.00
⑱	取引金銀貨	100.00		1800.00
⑲	取引金銀貨	100.00		1900.00
⑳	取引金銀貨	100.00		2000.00
㉑	取引金銀貨	100.00		2100.00
㉒	取引金銀貨	100.00		2200.00
㉓	取引金銀貨	100.00		2300.00
㉔	取引金銀貨	100.00		2400.00
㉕	取引金銀貨	100.00		2500.00
㉖	取引金銀貨	100.00		2600.00
㉗	取引金銀貨	100.00		2700.00
㉘	取引金銀貨	100.00		2800.00
㉙	取引金銀貨	100.00		2900.00
㉚	取引金銀貨	100.00		3000.00
㉛	取引金銀貨	100.00		3100.00
㉜	取引金銀貨	100.00		3200.00
㉝	取引金銀貨	100.00		3300.00
㉞	取引金銀貨	100.00		3400.00
㉟	取引金銀貨	100.00		3500.00

品名	摘要	入金	出金	差引残高
①	取引金銀貨	100.00		100.00
②	取引金銀貨	100.00		200.00
③	取引金銀貨	100.00		300.00
④	取引金銀貨	100.00		400.00
⑤	取引金銀貨	100.00		500.00
⑥	取引金銀貨	100.00		600.00
⑦	取引金銀貨	100.00		700.00
⑧	取引金銀貨	100.00		800.00
⑨	取引金銀貨	100.00		900.00
⑩	取引金銀貨	100.00		1000.00
⑪	取引金銀貨	100.00		1100.00
⑫	取引金銀貨	100.00		1200.00
⑬	取引金銀貨	100.00		1300.00
⑭	取引金銀貨	100.00		1400.00
⑮	取引金銀貨	100.00		1500.00
⑯	取引金銀貨	100.00		1600.00
⑰	取引金銀貨	100.00		1700.00
⑱	取引金銀貨	100.00		1800.00
⑲	取引金銀貨	100.00		1900.00
⑳	取引金銀貨	100.00		2000.00
㉑	取引金銀貨	100.00		2100.00
㉒	取引金銀貨	100.00		2200.00
㉓	取引金銀貨	100.00		2300.00
㉔	取引金銀貨	100.00		2400.00
㉕	取引金銀貨	100.00		2500.00
㉖	取引金銀貨	100.00		2600.00
㉗	取引金銀貨	100.00		2700.00
㉘	取引金銀貨	100.00		2800.00
㉙	取引金銀貨	100.00		2900.00
㉚	取引金銀貨	100.00		3000.00
㉛	取引金銀貨	100.00		3100.00
㉜	取引金銀貨	100.00		3200.00
㉝	取引金銀貨	100.00		3300.00
㉞	取引金銀貨	100.00		3400.00
㉟	取引金銀貨	100.00		3500.00





錄錄出錄

摘要	入金	摘要	出金	差引残高
一 貸付取立 期一三〇	四〇〇			一五〇〇
二 貸付取立 期一三〇	四〇〇			一五〇〇
三 貸付取立 期一三〇	四〇〇			一五〇〇
四 貸付取立 期一三〇	四〇〇			一五〇〇
五 貸付取立 期一三〇	四〇〇			一五〇〇
六 貸付取立 期一三〇	四〇〇			一五〇〇
七 貸付取立 期一三〇	四〇〇			一五〇〇
八 貸付取立 期一三〇	四〇〇			一五〇〇
九 貸付取立 期一三〇	四〇〇			一五〇〇
十 貸付取立 期一三〇	四〇〇			一五〇〇
十一 貸付取立 期一三〇	四〇〇			一五〇〇
十二 貸付取立 期一三〇	四〇〇			一五〇〇
十三 貸付取立 期一三〇	四〇〇			一五〇〇
十四 貸付取立 期一三〇	四〇〇			一五〇〇
十五 貸付取立 期一三〇	四〇〇			一五〇〇
十六 貸付取立 期一三〇	四〇〇			一五〇〇
十七 貸付取立 期一三〇	四〇〇			一五〇〇
十八 貸付取立 期一三〇	四〇〇			一五〇〇
十九 貸付取立 期一三〇	四〇〇			一五〇〇
二十 貸付取立 期一三〇	四〇〇			一五〇〇

摘要	入金	摘要	出金	差引残高
一 貸付取立 期一三〇	四〇〇			一五〇〇
二 貸付取立 期一三〇	四〇〇			一五〇〇
三 貸付取立 期一三〇	四〇〇			一五〇〇
四 貸付取立 期一三〇	四〇〇			一五〇〇
五 貸付取立 期一三〇	四〇〇			一五〇〇
六 貸付取立 期一三〇	四〇〇			一五〇〇
七 貸付取立 期一三〇	四〇〇			一五〇〇
八 貸付取立 期一三〇	四〇〇			一五〇〇
九 貸付取立 期一三〇	四〇〇			一五〇〇
十 貸付取立 期一三〇	四〇〇			一五〇〇
十一 貸付取立 期一三〇	四〇〇			一五〇〇
十二 貸付取立 期一三〇	四〇〇			一五〇〇
十三 貸付取立 期一三〇	四〇〇			一五〇〇
十四 貸付取立 期一三〇	四〇〇			一五〇〇
十五 貸付取立 期一三〇	四〇〇			一五〇〇
十六 貸付取立 期一三〇	四〇〇			一五〇〇
十七 貸付取立 期一三〇	四〇〇			一五〇〇
十八 貸付取立 期一三〇	四〇〇			一五〇〇
十九 貸付取立 期一三〇	四〇〇			一五〇〇
二十 貸付取立 期一三〇	四〇〇			一五〇〇



備錄帳簿

摘要	入金	摘要	出金	差引残高
五月廿一日 貸主取立 五二二二	五二二二			一七五八九〇
五月廿二日 貸主取立 三三三三	三三三三			一四二五九九
五月廿三日 貸主取立 一五五五	一五五五			一二七〇四四
五月廿四日 貸主取立 九九九	九九九			一一七〇四五
五月廿五日 貸主取立 三三三	三三三			一一三七一〇
五月廿六日 貸主取立 一六六	一六六			一一一四五五
五月廿七日 貸主取立 九九	九九			一一〇四五五
五月廿八日 貸主取立 五二	五二			一一〇〇〇〇
五月廿九日 貸主取立 二六	二六			一一〇二六六
五月三十日 貸主取立 一三	一三			一一〇三九九
合計	二五八三〇	五月残高	二二八二〇	一五五五五〇
前月繰越	一三三六〇			三二八二〇
	六〇			
六二會計部	三三〇			一九八七九〇
六三貸付取立	四二〇			一九八八三〇
六四貸付取立	九〇二二			一九八九二〇
六五貸付取立				一九九〇一〇
六六貸付取立				一九九一〇〇
六七貸付取立				一九九一九〇
六八貸付取立				一九九二八〇
六九貸付取立				一九九三七〇
七〇貸付取立				一九九四六〇
七一貸付取立				一九九五五〇
七二貸付取立				一九九六四〇
七三貸付取立				一九九七三〇
七四貸付取立				一九九八二〇
七五貸付取立				一九九九一〇
七六貸付取立				二〇〇〇〇〇
七七貸付取立				二〇〇〇九〇
七八貸付取立				二〇〇一八〇
七九貸付取立				二〇〇二七〇
八〇貸付取立				二〇〇三六〇
八一年度				二〇〇四五〇
八二年度				二〇〇五四〇
八三年度				二〇〇六三〇
八四年度				二〇〇七二〇
八五年度				二〇〇八一〇
八六年度				二〇〇九〇〇
八七年度				二〇一〇〇〇
八八年度				二〇一、〇〇
八九年度				二〇一二〇〇
九〇年度				二〇一三〇〇

摘要	入金	摘要	出金	差引残高
六月一日 貸主取立 三三三	三三三			二〇一四〇〇
六月二日 貸主取立 六六六	六六六			二〇一四六六
六月三日 貸主取立 九九九	九九九			二〇一五三三
六月四日 貸主取立 三三三	三三三			二〇一六〇〇
六月五日 貸主取立 一六六	一六六			二〇一六六六
六月六日 貸主取立 九九	九九			二〇一七三三
六月七日 貸主取立 五二	五二			二〇一七九九
六月八日 貸主取立 二六	二六			二〇一八五五
六月九日 貸主取立 一三	一三			二〇一九一一
六月十日 貸主取立 六	六			二〇一九六六
六月十一日 貸主取立 三	三			二〇二〇二二
六月十二日 貸主取立 一	一			二〇二〇七七
六月十三日 貸主取立 〇	〇			二〇二一三三
六月十四日 貸主取立 〇	〇			二〇二一八八
六月十五日 貸主取立 〇	〇			二〇二二四四
六月十六日 貸主取立 〇	〇			二〇二二九九
六月十七日 貸主取立 〇	〇			二〇二三五五
六月十八日 貸主取立 〇	〇			二〇二四一一
六月十九日 貸主取立 〇	〇			二〇二四六六
六月二十日 貸主取立 〇	〇			二〇二五二二
六月二十一日 貸主取立 〇	〇			二〇二五七七
六月二十二日 貸主取立 〇	〇			二〇二六三三
六月二十三日 貸主取立 〇	〇			二〇二六八八
六月二十四日 貸主取立 〇	〇			二〇二七四四
六月二十五日 貸主取立 〇	〇			二〇二八〇〇
六月二十六日 貸主取立 〇	〇			二〇二八五五
六月二十七日 貸主取立 〇	〇			二〇二九一一
六月二十八日 貸主取立 〇	〇			二〇二九六六
六月二十九日 貸主取立 〇	〇			二〇三〇二二
六月三十日 貸主取立 〇	〇			二〇三、〇〇
合計	二五八三〇	六月残高	二二八二〇	一五五五五〇
前月繰越	一三三六〇			三二八二〇
	六〇			
六二會計部	三三〇			一九八七九〇
六三貸付取立	四二〇			一九八八三〇
六四貸付取立	九〇二二			一九八九二〇
六五貸付取立				一九九〇一〇
六六貸付取立				一九九一〇〇
六七貸付取立				一九九一九〇
六八貸付取立				一九九二八〇
六九貸付取立				一九九三七〇
七〇貸付取立				一九九四六〇
七一貸付取立				一九九五五〇
七二貸付取立				一九九六四〇
七三貸付取立				一九九七三〇
七四貸付取立				一九九八二〇
七五貸付取立				一九九九一〇
七六貸付取立				二〇〇〇〇〇
七七貸付取立				二〇〇〇九〇
七八貸付取立				二〇〇一八〇
七九貸付取立				二〇〇二七〇
八〇貸付取立				二〇〇三六〇
八一年度				二〇〇四五〇
八二年度				二〇〇五四〇
八三年度				二〇〇六三〇
八四年度				二〇〇七二〇
八五年度				二〇〇八一〇
八六年度				二〇〇九〇〇
八七年度				二〇一〇〇〇
八八年度				二〇一、〇〇
八九年度				二〇一二〇〇
九〇年度				二〇一三〇〇



日	摘要	入金	出金	残高
一	前月繰越金			三〇九七〇
二	納付金取立		八五〇	三〇一〇〇
三	納付金取立		七〇〇	二九四〇〇
四	納付金取立		七〇〇	二八七〇〇
五	納付金取立		四〇〇	二八三〇〇
六	納付金取立		五〇〇	二七八〇〇
七	納付金取立		二〇〇	二七六〇〇
八	納付金取立		一七〇〇	二五九〇〇
九	納付金取立		七〇〇	二五二〇〇
十	納付金取立		七〇〇	二四五〇〇
十一	納付金取立		七〇〇	二三八〇〇
十二	納付金取立		七〇〇	二三一〇〇
合計		一八〇〇	一〇一〇〇	一三〇〇〇

日	摘要	入金	出金	残高
一	前月繰越金			二八二〇〇
二	納付金取立		八〇〇	二七四〇〇
三	納付金取立		三〇〇	二七一〇〇
四	納付金取立		三〇〇	二六八〇〇
五	納付金取立		三〇〇	二六五〇〇
六	納付金取立		三〇〇	二六二〇〇
七	納付金取立		三〇〇	二五九〇〇
八	納付金取立		三〇〇	二五六〇〇
九	納付金取立		三〇〇	二五三〇〇
十	納付金取立		三〇〇	二五〇〇〇
十一	納付金取立		三〇〇	二四七〇〇
十二	納付金取立		三〇〇	二四四〇〇
合計		三三三〇	九八〇	二三七〇〇

金銀出納帳





金銀出納帳

年月日	摘要	入金	出金	差引残高
	初月 借入金	3000		3000
	貸付 取立		1000	2000
	貸付 取立		1000	1000
	貸付 取立		1000	0
	貸付 取立		1000	-1000
	貸付 取立		1000	-2000
	貸付 取立		1000	-3000
	貸付 取立		1000	-4000
	貸付 取立		1000	-5000
	貸付 取立		1000	-6000
	貸付 取立		1000	-7000
	貸付 取立		1000	-8000
	貸付 取立		1000	-9000
	貸付 取立		1000	-10000
	貸付 取立		1000	-11000
	貸付 取立		1000	-12000
	貸付 取立		1000	-13000
	貸付 取立		1000	-14000
	貸付 取立		1000	-15000
	貸付 取立		1000	-16000
	貸付 取立		1000	-17000
	貸付 取立		1000	-18000
	貸付 取立		1000	-19000
	貸付 取立		1000	-20000
	貸付 取立		1000	-21000
	貸付 取立		1000	-22000
	貸付 取立		1000	-23000
	貸付 取立		1000	-24000
	貸付 取立		1000	-25000
	貸付 取立		1000	-26000
	貸付 取立		1000	-27000
	貸付 取立		1000	-28000
	貸付 取立		1000	-29000
	貸付 取立		1000	-30000
	貸付 取立		1000	-31000
	貸付 取立		1000	-32000
	貸付 取立		1000	-33000
	貸付 取立		1000	-34000
	貸付 取立		1000	-35000
	貸付 取立		1000	-36000
	貸付 取立		1000	-37000
	貸付 取立		1000	-38000
	貸付 取立		1000	-39000
	貸付 取立		1000	-40000

年月日	摘要	入金	出金	差引残高
	初月 借入金	3000		3000
	貸付 取立		1000	2000
	貸付 取立		1000	1000
	貸付 取立		1000	0
	貸付 取立		1000	-1000
	貸付 取立		1000	-2000
	貸付 取立		1000	-3000
	貸付 取立		1000	-4000
	貸付 取立		1000	-5000
	貸付 取立		1000	-6000
	貸付 取立		1000	-7000
	貸付 取立		1000	-8000
	貸付 取立		1000	-9000
	貸付 取立		1000	-10000
	貸付 取立		1000	-11000
	貸付 取立		1000	-12000
	貸付 取立		1000	-13000
	貸付 取立		1000	-14000
	貸付 取立		1000	-15000
	貸付 取立		1000	-16000
	貸付 取立		1000	-17000
	貸付 取立		1000	-18000
	貸付 取立		1000	-19000
	貸付 取立		1000	-20000
	貸付 取立		1000	-21000
	貸付 取立		1000	-22000
	貸付 取立		1000	-23000
	貸付 取立		1000	-24000
	貸付 取立		1000	-25000
	貸付 取立		1000	-26000
	貸付 取立		1000	-27000
	貸付 取立		1000	-28000
	貸付 取立		1000	-29000
	貸付 取立		1000	-30000
	貸付 取立		1000	-31000
	貸付 取立		1000	-32000
	貸付 取立		1000	-33000
	貸付 取立		1000	-34000
	貸付 取立		1000	-35000
	貸付 取立		1000	-36000
	貸付 取立		1000	-37000
	貸付 取立		1000	-38000
	貸付 取立		1000	-39000
	貸付 取立		1000	-40000





明  
月  
年  
摘要  
入  
金  
摘要  
出  
金  
差引  
残高

月	摘要	入金	出金	差引残高
12	貸入金取立	500		32000
12	貸入金取立	100		31000
12	貸入金取立	100		30000
12	貸入金取立	100		29000
12	貸入金取立	100		28000
12	貸入金取立	100		27000
12	貸入金取立	100		26000
12	貸入金取立	100		25000
12	貸入金取立	100		24000
12	貸入金取立	100		23000
12	貸入金取立	100		22000
12	貸入金取立	100		21000
12	貸入金取立	100		20000
12	貸入金取立	100		19000
12	貸入金取立	100		18000
12	貸入金取立	100		17000
12	貸入金取立	100		16000
12	貸入金取立	100		15000
12	貸入金取立	100		14000
12	貸入金取立	100		13000
12	貸入金取立	100		12000
12	貸入金取立	100		11000
12	貸入金取立	100		10000
12	貸入金取立	100		9000
12	貸入金取立	100		8000
12	貸入金取立	100		7000
12	貸入金取立	100		6000
12	貸入金取立	100		5000
12	貸入金取立	100		4000
12	貸入金取立	100		3000
12	貸入金取立	100		2000
12	貸入金取立	100		1000
12	貸入金取立	100		0

車動脚履

月	摘要	入金	出金	差引残高
12	大引取立	3000		32860
12	貸入金取立	100		32960
12	貸入金取立	100		33060
12	貸入金取立	100		33160
12	貸入金取立	100		33260
12	貸入金取立	100		33360
12	貸入金取立	100		33460
12	貸入金取立	100		33560
12	貸入金取立	100		33660
12	貸入金取立	100		33760
12	貸入金取立	100		33860
12	貸入金取立	100		33960
12	貸入金取立	100		34060
12	貸入金取立	100		34160
12	貸入金取立	100		34260
12	貸入金取立	100		34360
12	貸入金取立	100		34460
12	貸入金取立	100		34560
12	貸入金取立	100		34660
12	貸入金取立	100		34760
12	貸入金取立	100		34860
12	貸入金取立	100		34960
12	貸入金取立	100		35060
12	貸入金取立	100		35160
12	貸入金取立	100		35260
12	貸入金取立	100		35360
12	貸入金取立	100		35460
12	貸入金取立	100		35560
12	貸入金取立	100		35660
12	貸入金取立	100		35760
12	貸入金取立	100		35860
12	貸入金取立	100		35960
12	貸入金取立	100		36060
12	貸入金取立	100		36160
12	貸入金取立	100		36260
12	貸入金取立	100		36360
12	貸入金取立	100		36460
12	貸入金取立	100		36560
12	貸入金取立	100		36660
12	貸入金取立	100		36760
12	貸入金取立	100		36860
12	貸入金取立	100		36960
12	貸入金取立	100		37060
12	貸入金取立	100		37160
12	貸入金取立	100		37260
12	貸入金取立	100		37360
12	貸入金取立	100		37460
12	貸入金取立	100		37560
12	貸入金取立	100		37660
12	貸入金取立	100		37760
12	貸入金取立	100		37860
12	貸入金取立	100		37960
12	貸入金取立	100		38060
12	貸入金取立	100		38160
12	貸入金取立	100		38260
12	貸入金取立	100		38360
12	貸入金取立	100		38460
12	貸入金取立	100		38560
12	貸入金取立	100		38660
12	貸入金取立	100		38760
12	貸入金取立	100		38860
12	貸入金取立	100		38960
12	貸入金取立	100		39060
12	貸入金取立	100		39160
12	貸入金取立	100		39260
12	貸入金取立	100		39360
12	貸入金取立	100		39460
12	貸入金取立	100		39560
12	貸入金取立	100		39660
12	貸入金取立	100		39760
12	貸入金取立	100		39860
12	貸入金取立	100		39960
12	貸入金取立	100		40060

水防脚履

12月 12日

76370

摘要	入金	出金	差引残高
八六 枕野草屋 二年分	三三〇〇		四四〇三九〇
八七 貸手取主	九〇〇		四四〇七九〇
八八 貸手取主	一〇二〇		四四一八一〇
八九 貸手取主	一〇〇〇		四四二八一〇
九〇 貸手取主	一〇〇〇		四四三八一〇
九一 貸手取主	一〇〇〇		四四四八一〇
九二 貸手取主	一〇〇〇		四四五八一〇
九三 貸手取主	一〇〇〇		四四六八一〇
九四 貸手取主	一〇〇〇		四四七八一〇
九五 貸手取主	一〇〇〇		四四八八一〇
九六 貸手取主	一〇〇〇		四四九八一〇
九七 貸手取主	一〇〇〇		四五〇八一〇
九八 貸手取主	一〇〇〇		四五一八一〇
九九 貸手取主	一〇〇〇		四五二八一〇
一〇〇 貸手取主	一〇〇〇		四五三八一〇
合計	一〇〇〇〇		四五三八一〇

摘要	入金	出金	差引残高
前月残高			四二七〇九〇
八二 貸手取主	五〇〇		四三二〇九〇
八三 貸手取主	四〇〇		四三六〇九〇
八四 貸手取主	三〇〇		四三九〇九〇
八五 貸手取主	二〇〇		四四一〇九〇
八六 貸手取主	一〇〇		四四二〇九〇
八七 貸手取主	一〇〇		四四三〇九〇
八八 貸手取主	一〇〇		四四四〇九〇
八九 貸手取主	一〇〇		四四五〇九〇
九〇 貸手取主	一〇〇		四四六〇九〇
九一 貸手取主	一〇〇		四四七〇九〇
九二 貸手取主	一〇〇		四四八〇九〇
九三 貸手取主	一〇〇		四四九〇九〇
九四 貸手取主	一〇〇		四五〇〇九〇
九五 貸手取主	一〇〇		四五一〇九〇
九六 貸手取主	一〇〇		四五二〇九〇
九七 貸手取主	一〇〇		四五三〇九〇
九八 貸手取主	一〇〇		四五四〇九〇
九九 貸手取主	一〇〇		四五五〇九〇
一〇〇 貸手取主	一〇〇		四五六〇九〇
合計	一〇〇〇		四五六〇九〇

前月残高二百八十八員  
本月推收入自七拾五拾員  
本月支出食料八員  
本月残高四百零三員

金銭出納簿

摘要	入金	摘要	出金	差引
前月越支四百零拾元五角五分				
本日支收入七拾元五角五分				
合計 五百零七元九角五分				
内 五拾元				
出支 五月七十四元五角				
六月	600			507.95
七月		700		508.00
八月		500		507.70
九月		500		512.70
十月		500		517.70
十一月		500		522.70

大帳目書

有

大帳目書

摘要	入金	摘要	出金	差引
八 枕打書	100			100
九 枕打書	300			400
十 枕打書	300			700
合計	700			700
合計 九月				2150
前月越支 五百零七元九角五分				
計 五百零七元九角五分				
内 五百零七元九角五分				
合計 九月				2150

大帳目書



年

摘

要

入

金

摘

要

出

金

差引

残高

銀  
細  
出  
細  
備

傳  
入

命  
元  
忠  
石  
卷

日  
 年 摘要  
 日  
 入 金  
 元  
 月  
 出 金  
 元  
 日  
 入 差引  
 元  
 日  
 出 高



日  
 年 摘要  
 日  
 入 金  
 元  
 月  
 出 金  
 元  
 日  
 入 差引  
 元  
 日  
 出 高

日  
 年 摘要  
 日  
 入 金  
 元  
 月  
 出 金  
 元  
 日  
 入 差引  
 元  
 日  
 出 高











年  
日

摘要

要

入

金

日  
月

摘要

要

出

金

日  
月

差引

残高

金銀湖

本  
年  
總  
計

年  
日





金銀兩錢分

十

四  
百  
五

十

〇

〇

〇

〇

〇

〇

〇

序  
號  
一  
二  
三  
四  
五  
六  
七  
八  
九  
十  
一  
二  
三  
四  
五  
六  
七  
八  
九  
十





