

一月掛高 四三〇の七十七、  
比平三〇、平比、  
みち一〇三三平

一 昔中、アト三三三、五〇、  
平比、平比、  
平比、平比、  
平比、平比、

一 大り、  
平比、平比、  
平比、平比、  
平比、平比、

一 平比、平比、  
平比、平比、  
平比、平比、  
平比、平比、

一 平比、平比、  
平比、平比、  
平比、平比、  
平比、平比、

5240  
1330  
40.420  
47.690

21310  
111320  
132.630  
47.690  
84.740  
89.1760  
84.990  
4.820

仍、  
七、  
七、

田、  
田、  
田、

明治四十四年六月

骸炭  
製造  
關係書類

古野文書  
39

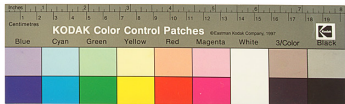

明治四十四年六月

嚴炭製造度真賞計表

定規代金計表

嚴炭積込領計表

帳

(明治四十四年六月)



以百有餘年  
酒肉不  
三十三  
大日一丸

右  
一  
堆  
首  
筆  
畫  
少  
色  
右  
有  
尺  
寸  
可  
知  
也  
左  
回  
手  
如  
行  
功



益 公 冬 林 益  
百 十 月 同 同  
十 五 五 同 同  
一 一 一 一 一  
一 一 一 一 一



炭炭製造費及什養生部

度員人

成心次六

春田徳吉

原田太之

炭炭造万斤(百俵) 室木驛者

此度度員金 共拾五圓

但六月以前製造、序人殊品約拾萬斤

則千貫百俵上見積、始先

六月日以降、左、遲了トス

度員考

前令新

炭炭造万斤(百俵) 序製造費、以次大要

左、額多、室木着心、度員トス

此度度員金 共拾五圓

成心次、如シ

一金拾陸圓九十奉 系料一万七千、計之

但、採掘、坑内運賃、撥炭費共一切工博者

一万斤、金七圓、割

一金四圓二十奉 製炭費、度員金、包裝費共一切

一金八圓二十奉 包裝費、度員金、一切

一金二円

金木匠馬車使道器代法費一切

一金貳月

庄務費雜費一切

一金七拾才

餘備費

ソ金木驛取成手教料、繕じ、使、欠車使等々

要員者頁担外トス

月日

帳敷

貸車等紙

臣更賃金

百五

帳

十三四七

百七十九

帳

六十七七

百七十九

帳

三十九七

百七十九

帳

六

百七十九

帳

七

百七十九

帳

七

百七十九

帳

七

百七十九

帳

七

百七十九

帳

七

百七十九

帳

七

百七十九

帳

七

百七十九

帳

七

百七十九

帳

七

百七十九

帳

七

六月中 現金取込 百七十九才

差引 百七十九才

百七十九才

|      |      |      |      |      |      |      |      |      |      |      |      |      |      |      |      |      |      |      |      |
|------|------|------|------|------|------|------|------|------|------|------|------|------|------|------|------|------|------|------|------|
| 一    | 二    | 三    | 四    | 五    | 六    | 七    | 八    | 九    | 十    | 十一   | 十二   | 十三   | 十四   | 十五   | 十六   | 十七   | 十八   | 十九   | 二十   |
| 九十四度 | 百十五度 | 百十五度 | 九十五度 | 百十五度 | 百十五度 | 百十五度 | 百十五度 | 百十五度 | 百十五度 | 百十五度 | 百十五度 | 百十五度 | 百十五度 | 百十五度 | 百十五度 | 百十五度 | 百十五度 | 百十五度 | 百十五度 |
| 十四   | ラニ   | ツセ   | ナニ   | ラニ   | ラニ   | ラニ   | ラニ   | ラニ   | ラニ   | ラニ   | ラニ   | ラニ   | ラニ   | ラニ   | ラニ   | ラニ   | ラニ   | ラニ   | ラニ   |
| 方    | 七    | 七    | 六    | 七    | 七    | 七    | 七    | 七    | 七    | 七    | 七    | 七    | 七    | 七    | 七    | 七    | 七    | 七    | 七    |

百十五度



一百廿四卷 三一九七

月計 二千三百十六卷 二二四七 八百八拾肆四十四卷

九百六卷 三五拾

卷百拾七 四拾卷

四百廿卷 三三拾

四百六拾五 四三拾卷

然

七月 中 度 高 現全尺 漢景帝考

六百五十四 三十九卷

差引 度 不足

百三十四 三十九卷

萬計 卷 七 百 拾 陸 二 卷 高

九百五拾四 三十九卷

度 高

七百六十四 三十九卷

差引 度 不足

百五拾七 四十九卷

室永青  
更取明字  
應稱字其

限 延 買 入 汁 米 部

信濃縣井島郡中區村

三智坂驛前 中丞剛太郎

注各月種教數量 作金

支取金 差引

二月香 延 於 何 四、七。

限 五 何 三、二五

汁 一八九五 一九〇〇〇 〇〇、五〇

一月原 延 五 何 七、五〇

限 七 何 四、五〇

汁 一五〇〇 二九〇〇〇 十レ

二月 延 六 〇 一三六五。 三六〇〇〇 〇〇、九  
限

七月 延 二 〇 二九、四〇 二九、〇〇〇 四、四〇〇

十七日 延 四 〇 五八、八〇

限 六 〇 三九、九〇

汁 九九七〇 九九、〇〇〇 五七、〇  
至

1308-10-120

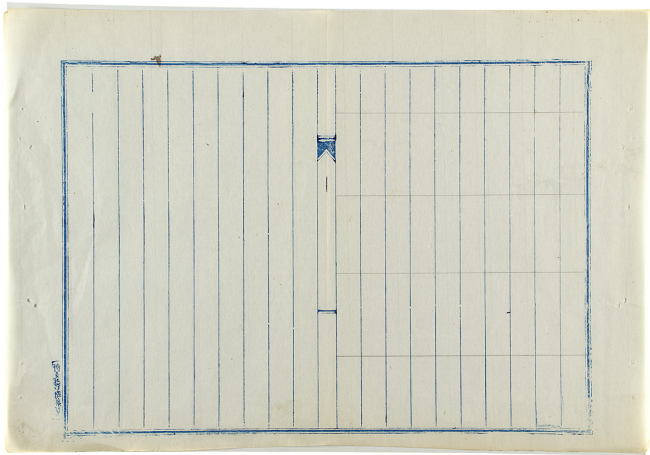

12 columns x 4 rows

嚴炭積也度計系部

室木模傳

仲任 模傳系部

取板手教料一何三包度度

模也仲任傳一何七包度度

月日

金文

摘要

古者

四何十四

模傳系部

一

其月

傳系部

三

其四

傳系部

而

其月

傳系部

十

其月

傳系部

古者

五月

傳系部

亦

其月

傳系部

亦

其月

傳系部

月

九十

傳系部

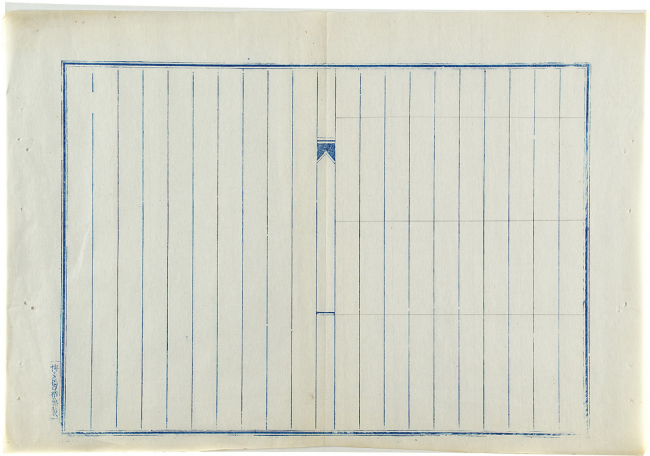

Handwritten text in the left margin, possibly a page number or reference mark.



會  
市  
市  
市  
市  
市  
市

百二十日

十五日

十五日

十五日

十五日

十五日

十五日

十五日

明治  
年  
月  
日

市  
市  
市  
市  
市  
市  
市

七  
有  
存

七  
有  
存

七  
有  
存

七  
有  
存

七  
有  
存

七  
有  
存

七  
有  
存

七  
有  
存

七  
有  
存

福岡縣下郡笠松村

古野惣助用箋

紙幣口頭編 四三七番

古書  
〇〇  
一月三日

青  
十  
多  
月

古書  
〇〇  
一月三日

古書  
〇〇  
一月三日



|    |    |      |      |      |    |   |    |    |    |    |     |    |    |    |    |     |    |
|----|----|------|------|------|----|---|----|----|----|----|-----|----|----|----|----|-----|----|
| 八  | 五  | 三一   | 二二   | 二一   | 三三 | 一 | 二一 | 二二 | 三三 | 三〇 | 九二五 | 三〇 | 一〇 | 五  | 〇  | 九一  | 月日 |
| 〃  | 〃  | 〃    | 〃    | 〃    | 〃  | 〃 | 〃  | 〃  | 〃  | 〃  | 切符  | 〃  | 〃  | 〃  | 現金 | 切符  | 種類 |
| 〃  | 〃  | 〃    | 〃    | 〃    | 〃  | 〃 | 〃  | 〃  | 〃  | 〃  | 〃   | 〃  | 〃  | 〃  | 〃  | 〃   | 金高 |
| 一〇 | 一〇 | 一五〇〇 | 二〇五〇 | 三六〇〇 | 五  | 八 | 一〇 | 五  | 一〇 | 五  | 八〇  | 五  | 三  | 一五 | 七〇 | 一〇〇 | 月日 |
| 〃  | 〃  | 〃    | 〃    | 〃    | 〃  | 〃 | 〃  | 〃  | 〃  | 〃  | 〃   | 〃  | 〃  | 〃  | 〃  | 〃   | 種類 |
| 〃  | 〃  | 〃    | 〃    | 〃    | 〃  | 〃 | 〃  | 〃  | 〃  | 〃  | 〃   | 〃  | 〃  | 〃  | 〃  | 〃   | 金高 |
| 二  | 一〇 | 五    | 一〇   | 七五〇  | 一五 | 五 | 四〇 | 一〇 | 一〇 | 一  | 五〇  | 七〇 | 一五 | 七〇 | 六  | 七〇  |    |
| 〃  | 〃  | 〃    | 〃    | 〃    | 〃  | 〃 | 〃  | 〃  | 〃  | 〃  | 〃   | 〃  | 〃  | 〃  | 〃  | 〃   |    |
| 〃  | 〃  | 〃    | 〃    | 〃    | 〃  | 〃 | 〃  | 〃  | 〃  | 〃  | 〃   | 〃  | 〃  | 〃  | 〃  | 〃   |    |
| 〃  | 〃  | 〃    | 〃    | 〃    | 〃  | 〃 | 〃  | 〃  | 〃  | 〃  | 〃   | 〃  | 〃  | 〃  | 〃  | 〃   |    |
| 〃  | 〃  | 〃    | 〃    | 〃    | 〃  | 〃 | 〃  | 〃  | 〃  | 〃  | 〃   | 〃  | 〃  | 〃  | 〃  | 〃   |    |
| 〃  | 〃  | 〃    | 〃    | 〃    | 〃  | 〃 | 〃  | 〃  | 〃  | 〃  | 〃   | 〃  | 〃  | 〃  | 〃  | 〃   |    |
| 〃  | 〃  | 〃    | 〃    | 〃    | 〃  | 〃 | 〃  | 〃  | 〃  | 〃  | 〃   | 〃  | 〃  | 〃  | 〃  | 〃   |    |
| 〃  | 〃  | 〃    | 〃    | 〃    | 〃  | 〃 | 〃  | 〃  | 〃  | 〃  | 〃   | 〃  | 〃  | 〃  | 〃  | 〃   |    |
| 〃  | 〃  | 〃    | 〃    | 〃    | 〃  | 〃 | 〃  | 〃  | 〃  | 〃  | 〃   | 〃  | 〃  | 〃  | 〃  | 〃   |    |
| 〃  | 〃  | 〃    | 〃    | 〃    | 〃  | 〃 | 〃  | 〃  | 〃  | 〃  | 〃   | 〃  | 〃  | 〃  | 〃  | 〃   |    |

二六〇〇

現金

現金



|    |    |    |    |    |   |   |   |   |   |   |   |   |    |   |   |   |   |   |    |
|----|----|----|----|----|---|---|---|---|---|---|---|---|----|---|---|---|---|---|----|
| 五  | 三  | 二  | 一  | 九  | 八 | 七 | 六 | 五 | 四 | 三 | 二 | 一 | 七  | 六 | 五 | 四 | 三 | 二 | 一  |
| 、  | 、  | 現金 | 木代 | 、  | 、 | 、 | 、 | 、 | 、 | 、 | 、 | 、 | 現金 | 、 | 、 | 、 | 、 | 、 | 現金 |
| 二  | 一  | 一  | 二  | 二  | 二 | 一 | 一 | 一 | 一 | 一 | 一 | 一 | 七  | 五 | 五 | 五 | 五 | 一 | 一  |
| 一  | 一  | 一  | 一  | 一  | 一 | 一 | 一 | 一 | 一 | 一 | 一 | 一 | 一  | 一 | 一 | 一 | 一 | 一 | 一  |
| 一  | 、  | 一  | 一  | 一  | 一 | 一 | 一 | 一 | 一 | 一 | 一 | 一 | 二  | 三 | 三 | 三 | 一 | 一 | 一  |
| 現金 | 却替 | 、  | 現金 | 却替 | 、 | 、 | 、 | 、 | 、 | 、 | 、 | 、 | 現金 | 、 | 、 | 、 | 、 | 、 | 現金 |
| 二  | 一  | 一  | 三  | 一  | 一 | 一 | 一 | 一 | 一 | 一 | 一 | 一 | 一  | 五 | 一 | 一 | 一 | 一 | 一  |
| 一  | 一  | 一  | 一  | 一  | 一 | 一 | 一 | 一 | 一 | 一 | 一 | 一 | 一  | 一 | 一 | 一 | 一 | 一 | 一  |





紙 信 報 電

第十第電

所給ノ発行日及び有無ヲ切要記

|                       |                       |                       |                       |                       |                       |                       |                       |                       |                       |
|-----------------------|-----------------------|-----------------------|-----------------------|-----------------------|-----------------------|-----------------------|-----------------------|-----------------------|-----------------------|
| 電<br>報<br>第<br>一<br>部 | 電<br>報<br>第<br>二<br>部 | 電<br>報<br>第<br>三<br>部 | 電<br>報<br>第<br>四<br>部 | 電<br>報<br>第<br>五<br>部 | 電<br>報<br>第<br>六<br>部 | 電<br>報<br>第<br>七<br>部 | 電<br>報<br>第<br>八<br>部 | 電<br>報<br>第<br>九<br>部 | 電<br>報<br>第<br>十<br>部 |
| 時                     | 時                     | 時                     | 時                     | 時                     | 時                     | 時                     | 時                     | 時                     | 時                     |
| 分                     | 分                     | 分                     | 分                     | 分                     | 分                     | 分                     | 分                     | 分                     | 分                     |

受  
信  
人  
名  
氏  
所  
居  
地  
名  
電  
報  
番  
字

東京府外  
大久保  
西大久保  
大久保  
大久保  
大久保  
大久保  
大久保  
大久保  
大久保  
大久保

|   |   |   |   |   |   |   |   |   |   |   |
|---|---|---|---|---|---|---|---|---|---|---|
| シ | ゴ | 二 | 三 | 四 | 五 | 六 | 七 | 八 | 九 | 十 |
| シ | ヨ | カ | イ | イ | ラ | シ | シ | ク | シ | ラ |
|   |   |   |   |   |   |   |   |   |   |   |
|   |   |   |   |   |   |   |   |   |   |   |
|   |   |   |   |   |   |   |   |   |   |   |
|   |   |   |   |   |   |   |   |   |   |   |
|   |   |   |   |   |   |   |   |   |   |   |
|   |   |   |   |   |   |   |   |   |   |   |
|   |   |   |   |   |   |   |   |   |   |   |
|   |   |   |   |   |   |   |   |   |   |   |

フ  
ル  
ソ  
シ

注  
意  
方  
向

一 電報の受信人は、電報の到着時刻を正確に知るべきである。  
二 電報の受信人は、電報の内容を正確に知るべきである。  
三 電報の受信人は、電報の送付先を正確に知るべきである。  
四 電報の受信人は、電報の送付方法を正確に知るべきである。  
五 電報の受信人は、電報の送付料金を正確に知るべきである。  
六 電報の受信人は、電報の送付方法を正確に知るべきである。  
七 電報の受信人は、電報の送付料金を正確に知るべきである。  
八 電報の受信人は、電報の送付方法を正確に知るべきである。  
九 電報の受信人は、電報の送付料金を正確に知るべきである。  
十 電報の受信人は、電報の送付方法を正確に知るべきである。

電報の受信人は、電報の内容を正確に知るべきである。

電報の受信人は、電報の内容を正確に知るべきである。

電報の受信人は、電報の内容を正確に知るべきである。



廿五 五十二位 七十八月  
 後 五十五位 三十五四七五不  
 加之位 }

延五十九位 九二〇四〇 (五二)  
 後八十位 五二〇〇〇 (五二)  
 一四四〇四〇〇

所長  
 一四七十七位  
 一四七十七位  
 一四七十七位

以上室本部 一 个  
 三四三十七位

廿五 五十二位 七十八月  
 後 五十五位 三十五四七五不  
 加之位 }  
 右部員 二四七十七  
 以上加位係不部し

福岡縣鞍手郡笠松村

古野惣助

新井口國縣同 日三十七

1935.11  
 25622  
 55979  
 10000  
 15300  
 97048  
 29900

三十八日 三十九日  
 十月九日 十月十日

座不  
 御ふ

全在正用。四不五五十四作  
 全在正用。一八八作  
 全三四三十七万部し後

全三四三十七万部し後  
 全三十八日  
 全三十九日

加正  
 加正

全七十五日 正五十四  
 全三十九日 正五十四  
 全二月七十八万部し後

全三十八日  
 全三十九日  
 全二月七十八万部し後

加正  
 加正

全七十八日 正五十四  
 全三十九日 正五十四  
 全三十九日 正五十四

全七十八日  
 全三十九日  
 全三十九日

十月九日

全三四三十七万部し後  
 全五十四万部し後  
 全五十四万部し後

全三四三十七万部し後  
 全五十四万部し後  
 全五十四万部し後

07228  
 -20000  
 =17228

|    |        |        |        |        |        |        |        |        |       |
|----|--------|--------|--------|--------|--------|--------|--------|--------|-------|
| 山田 | イ      | 九      | 廿      | 廿      | 廿      | 廿      | 廿      | 廿      | 廿     |
| 年  | 一〇、〇〇〇 | 三〇、〇〇〇 | 二五、〇〇〇 | 三〇、〇〇〇 | 一五、〇〇〇 | 一〇、〇〇〇 | 一〇、〇〇〇 | 一〇、〇〇〇 | 六、〇〇〇 |
| 月  | 廿      | 廿      | 廿      | 廿      | 廿      | 廿      | 廿      | 廿      | 廿     |
| 日  | 三      | 三      | 一      | 三      | 三      | 三      | 三      | 三      | 三     |
| い  |        |        |        | 名      | 名      | 三      | 三      | 一      |       |
|    |        |        |        | 四      | 四      | 一      | 一      | 七      | 七     |
|    |        |        |        | 八      | 八      | 七      | 六      | 五      | 四     |
|    |        |        |        | 九      | 九      | 七      | 六      | 五      | 四     |
|    |        |        |        | 一〇     | 一〇     | 三      | 三      | 二      | 一     |
|    |        |        |        | 二      | 二      | 〇      | 〇      | 一      | 一     |

野二〇

古野惣助

新井口 野原 四三七番

七  
四

九  
六

四  
五

一  
四

三  
七  
三  
〇

三十一  
 二十九  
 二十七  
 二十五  
 二十三  
 二十一  
 十九  
 十七  
 十五  
 十三  
 十一  
 九  
 七  
 五  
 三  
 一

三十一日  
 二十九日  
 二十七日  
 二十五日  
 二十三日  
 二十一日  
 十九日  
 十七日  
 十五日  
 十三日  
 十一日  
 九日  
 七日  
 五日  
 三日  
 一日

十一  
 九  
 七  
 五  
 三  
 一

十七日  
 四日

巖手郡野田村  
合資會社 旭 炭 坑

拜啓候

貴社向來之海苔等と板出高  
等調之止御一報被成下付可  
御取申上之可

古所様

種正房

明治四拾 年十月五日



請求書  
一金部百三拾部三拾四部

内譯

| 納入月日  | 品名 | 数量  | 場所   | 単位 | 代 | 金          |
|-------|----|-----|------|----|---|------------|
| 八月廿六日 | 大蔵 | 於武何 | 三百三枚 | 五三 |   | 一八・七三〇     |
| 八月廿六日 | 大蔵 | 於武何 | 三百三枚 | 六五 |   | 二九・八〇九     |
| 八月廿六日 | 大蔵 | 於武何 | 三百三枚 | 五三 |   | 一八・七三〇     |
| 八月廿六日 | 大蔵 | 於武何 | 三百三枚 | 五五 |   | 一六・五〇九     |
| 八月廿六日 | 大蔵 | 於武何 | 三百三枚 | 五五 |   | 一七・一三九     |
| 八月廿六日 | 大蔵 | 於武何 | 三百三枚 | 五三 |   | 一八・七三〇     |
| 八月廿六日 | 大蔵 | 於武何 | 三百三枚 | 五三 |   | 一八・七三〇     |
| 九月一日  | 大蔵 | 於武何 | 三百三枚 | 五三 |   | 一八・七三〇     |
| 外     |    |     |      |    |   | 二四・一五八・〇〇〇 |
| 全     | 大蔵 | 於武何 | 三百三枚 | 五三 |   | 一八・七三〇     |

右請求候也

慶應元年九月廿二日

古部忠太郎

御中

中原剛太郎



佐賀縣神島郡中浦村三間取驛前

炭坑  
旭  
合資会社

古野物心財桶

手碓終り貴方御其度区コリクスイ健々区状係教了  
積入教管押計其方之整理上困難不敷、引引拒  
主帳上出下引引八月申、引其区之ニテ九祀一紙之合計  
權係不廷候、二十廿貴方引汁弄了權係均置台印  
三十一日、三十一日、三十一日、三十一日

| 大正 | 年 | 月 | 日  | 金額 | 金額  | 金額  |
|----|---|---|----|----|-----|-----|
| 大正 | 年 | 月 | 八  | 九  | ト   | 七三三 |
|    |   |   | 九  | 九  | ト   | 二二五 |
|    |   |   | 十  | 九  | ト   | 二二二 |
|    |   |   | 十一 | 九  | ト   | 二二一 |
|    |   |   | 合計 | ト  | 五九九 | 欠八出 |

三十一日九係不廷

101

借方部  
勘定書



武蔵野学院西村  
井上源三  
合資会社

旭炭坑

借

要

八月拾壹日 岩田三郎

廿七日 藤原三郎

九月二日

六日

十日

十九日

廿日

廿九日

四十年及至 杉野区役所

大正  
年  
月  
日

一全壹百圓也  
一全貳百圓也  
一全叁百圓也  
一全肆百圓也  
一全伍百圓也  
一全陸百圓也  
一全柒百圓也  
一全捌百圓也  
一全玖百圓也  
一全壹百圓也



Kunuif 花 (花) 内  
 Kunuif 花 (花) 内  
 Kunuif 花 (花) 内  
 Kunuif 花 (花) 内  
 Kunuif 花 (花) 内  
 Kunuif 花 (花) 内  
 Kunuif 花 (花) 内  
 Kunuif 花 (花) 内  
 Kunuif 花 (花) 内  
 Kunuif 花 (花) 内  
 Kunuif 花 (花) 内  
 Kunuif 花 (花) 内

花 (花) 内

花 (花) 内

10x

日本和歌山 花 (花) 内

花 (花) 内

花 (花) 内

花 (花) 内

花 (花) 内

花 (花) 内

花 (花) 内

花 (花) 内

花 (花) 内

花 (花) 内

花 (花) 内



花 (花) 内

西園寺 大正 年 月 日



102.

一金壹百五拾壹圓也

一金七拾四圓七拾五錢也

一金五圓貳拾錢也

計金壹千七百六拾九圓九拾五錢也

算方部

一金七百五圓八錢也

一金四百七拾八圓九錢也

一金五百拾五圓拾壹錢也

計金壹千五百八拾九圓拾五錢也

旭炭坑

總計壹千七百六拾九圓九拾五錢也

又二〇七〇四錢也

八圓九錢

一六五九錢

一七八圓

一七八圓

一七八圓

一七八圓

一七八圓

一七八圓

一七八圓

一七八圓

大正 年 月 日

非零行列式(余子式行列式)

1. 余子式行列式(余子式行列式)

2.  $M_{ij}$  是  $A$  中  $a_{ij}$  的余子式

1. 余子式行列式(余子式行列式)

3.  $M_{ij}$  是  $A$  中  $a_{ij}$  的余子式

1. 余子式行列式(余子式行列式)

4.  $M_{ij}$  是  $A$  中  $a_{ij}$  的余子式

非零行列式

1. 余子式行列式(余子式行列式)

2.  $M_{ij}$  是  $A$  中  $a_{ij}$  的余子式

1. 余子式行列式(余子式行列式)

3.  $M_{ij}$  是  $A$  中  $a_{ij}$  的余子式

1. 余子式行列式(余子式行列式)

4.  $M_{ij}$  是  $A$  中  $a_{ij}$  的余子式

1. 余子式行列式(余子式行列式)

5.  $M_{ij}$  是  $A$  中  $a_{ij}$  的余子式

!

余子式行列式

余子式行列式

余子式行列式



103

善利金四拾壹圓八

右之通也

大正元年九月廿日

古聖魚助標

岩板一袋



旭炭坑

福留縣新井郡新井町本橋本  
旭炭坑事務所  
西川旭炭坑事務所



大正  
年  
月  
日

炭坑新井郡新井町

旭炭坑

西川旭炭坑事務所

芽  
回

福岡縣鞍子郡笠松村

古野惣助

新井口街番四日三七番

動定書  
一金 亦五拾五兩七拾五匁

但し予は表照度千五匁計保對付代金 百匁計若取上

一金 五兩六匁九拾五匁

但し予は表照度千五匁計保對付代金 百匁計若取上

一金 五百匁同於四匁

但し予は表照度千五匁計保對付代金 百匁計若取上

合計金七千六百匁

但し予は表照度千五匁計保對付代金 百匁計若取上

金七千四百五拾匁

別紙(四号表内込)

明治四年三月



福國縣談手部笠松村

古野惣助

延喜口後編四四三七番

金七拾五兩

延五拾兩 室不齊寸

金三拾九兩

俵六拾兩 全上

金拾五兩

延拾兩 元工隠 臣云

金拾八兩

廿延拾兩 全上

金九兩七五不書

延三拾兩 全上

金四拾五兩

延三拾兩 九段七

金貳拾六兩

俵四拾兩 全上

金五兩市外

スコツプ四挺代

合身ノ言ハ十二兩九十五分書

差引

五拾兩

合業後

ノ

有

三十三兩九十五分書

差引 四拾三兩

明治

年

677

一

野 惣 助

古 野 惣 助

福岡縣鞍手郡笠松村

明治廿九年四月廿七號

七月六月  
八月廿九

對算表

月日 壹 番

積込帳

備考

七月廿一日

百十七

相和算積込

八月一日

百十七

合上

八月六日

百十二

室未算積込(以下合)

九日

百十二

欠三俵

十日

百十三

欠二俵

十一日

百十三

欠二俵

十二日

百十三

欠二俵

十三日

百十三

欠一俵

十四日

百十三

欠一俵

十五日

百十三

欠一俵

十六日

百十三

欠一俵

十七日

百十三

欠一俵

十八日

百十三

欠一俵

十九日

百十三

欠一俵

二十日

百十三

欠一俵

二十一日

百十三

欠一俵

二十二日

百十三

欠一俵

二十三日

百十三

欠一俵

二十四日

百十三

欠一俵

二十五日

百十三

欠一俵

二十六日

百十三

欠一俵

二十七日

百十三

欠一俵

二十八日

百十三

欠一俵

二十九日

百十三

欠一俵

三十日

百十三

欠一俵

福岡縣鞍手郡笠松村  
古野惣助  
領地口帳 第四 四三七番

|    |       |       |       |       |       |       |
|----|-------|-------|-------|-------|-------|-------|
| 明治 |       |       | 廿日    | 廿六日   | 廿三日   | 〇     |
| 年  |       |       | ト     | ト     | ト     | ト     |
| 月  | 二月    | 二月    | 二五    | 二八    | 二七    | 二九    |
| 日  | 七     | 七     | 九     | 九     | 九     | 九     |
|    | 七百九十九 | 七百九十九 | 七百九十九 | 七百九十九 | 七百九十九 | 七百九十九 |
|    | 〇     | 〇     | 〇     | 〇     | 〇     | 〇     |
|    |       |       | 〇     | 〇     | 〇     | 〇     |
|    |       |       | 〇     | 〇     | 〇     | 〇     |
|    |       |       | 〇     | 〇     | 〇     | 〇     |

注記：  
此係...  
七百九十九...  
〇

計簿

殿茂宛送内訳表

福岡縣鞍手郡笠松村

古野惣助

福岡市東區四三七番

計簿

嘉永元年九月

備考

|      |      |      |      |       |       |       |       |       |       |
|------|------|------|------|-------|-------|-------|-------|-------|-------|
| 九月   | 廿    | 廿    | 廿    | 廿     | 廿     | 廿     | 廿     | 廿     | 廿     |
| ト    | ト    | ト    | ト    | ト     | ト     | ト     | ト     | ト     | ト     |
| 七三〇七 | 七三〇三 | 七五八三 | 九二〇〇 | 一三三六一 | 一六〇七三 | 一七二三〇 | 一七二三〇 | 一七二三〇 | 一七二三〇 |
| 百千五  | 百千四  | 百千七  | 百千六  | 百千九   | 百千八   | 百千九   | 百千九   | 百千九   | 百千九   |

明治 年 月 日

福岡縣鞍手郡笠松村

古野惣助

領持口券並別 四三七番

明治  
年  
月  
日

リ ト  
一五九九六  
二百十五

シ ト  
二二〇〇七  
新種十五

合計

代金 年利 利息  
以上 二平八 九三三 九

(長春の年々)

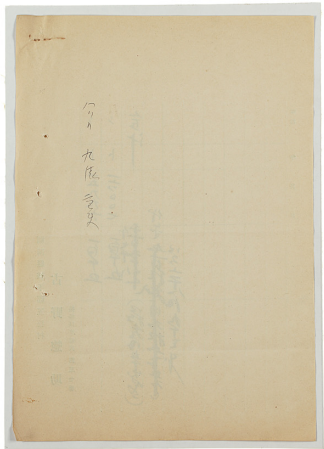





福岡縣鞍手郡笠松村

古野惣助

製行日蓮宗同 四三七番

|        |        |        |        |        |        |        |        |        |                  |
|--------|--------|--------|--------|--------|--------|--------|--------|--------|------------------|
| 用<br>出 | 々      | 々      | 々      | 々      | 々      | 々      | 々      | 々      | 九<br>月<br>十<br>五 |
| 年<br>月 | 九<br>儀 | 九<br>儀 | 八<br>儀 | 拾<br>儀 | 九<br>儀 | 九<br>儀 | 八<br>儀 | 九<br>儀 | 九<br>儀           |
| 日      | 五<br>日 | 拾<br>日 | 五<br>日 | 良<br>一 | 十<br>一 | 五<br>日 | 五<br>日 | 良<br>一 | 良<br>一           |
|        | 十<br>儀 | 十<br>儀 | 十<br>儀 | 十<br>儀 | 十<br>儀 | 九<br>儀 | 八<br>儀 | 十<br>儀 | 九<br>儀           |
|        | 良<br>一 | 十<br>一 | 十<br>一 | 良<br>一 | 十<br>一 | 良<br>一 | 良<br>一 | 良<br>一 | 十<br>一           |







福四縣鞍子郡笠松村

古野惣助

國許口原同國三七番

|        |        |             |             |        |        |             |             |             |        |
|--------|--------|-------------|-------------|--------|--------|-------------|-------------|-------------|--------|
| 期<br>日 | >      | >           | 共<br>了      | >      | >      | >           | >           | >           | 廿<br>○ |
| 年<br>月 | 十<br>儀 | 九<br>儀      | 十<br>儀      | 十<br>儀 | 十<br>儀 | 九<br>儀      | 十<br>儀      | 九<br>儀      | 十<br>儀 |
| 日      | 辰<br>八 | 三<br>五<br>五 | 言<br>一      | 辰<br>八 | 童<br>史 | 言<br>三<br>言 | 辰<br>一      | 言<br>五<br>五 | 辰<br>八 |
|        |        |             |             |        |        |             |             |             | 共<br>了 |
|        |        |             | 廿<br>○      | >      | >      | >           | >           | >           | 九<br>儀 |
|        |        |             | 七<br>儀      | 十<br>儀 | 十<br>儀 | 九<br>儀      | 十<br>儀      | 十<br>儀      | 七<br>儀 |
|        |        |             | 言<br>三<br>言 | 辰<br>史 | 辰<br>一 | 言<br>三<br>言 | 言<br>三<br>言 | 辰<br>史      | 辰<br>史 |

廿  
〇  
言  
三  
言  
辰  
一  
辰  
八  
言  
三  
言  
辰  
一  
辰  
八  
言  
三  
言  
辰  
一  
辰  
八  
言  
三  
言  
辰  
一  
辰  
八

福岡縣鞍手郡笠松村

古野惣助

新井口原四丁目三七番

才四号表

殿炭代金取付表

| 月日    | 金      | 頁 | 摘要      |
|-------|--------|---|---------|
| 八月三日  | 壹百四    |   | 掃取      |
| 八月七日  | 貳百四    |   | 若松炭所より取 |
| 九月二日  | 一百四    |   | 旭炭所より   |
| 九月六日  | 叁百四    |   | 同上      |
| 九月十日  | 貳百四    |   | 同上      |
| 九月十四日 | 百四     |   | 同上      |
| 九月十八日 | 百五拾四   |   | 同上      |
| 九月廿二日 | 百四     |   | 同上      |
| 九月廿六日 | 百四     |   | 同上      |
| 九月三十日 | 千四百五十四 |   | 同上      |

福岡縣炭井郡笠松村

古野惣助

製糖口座帳四三三七番

骸炭發送俵数報告(十月廿日)

| 月日    | 俵数  | 馬丁   | 月日   | 俵数 | 馬丁   |
|-------|-----|------|------|----|------|
| 八月廿九日 | 二九八 | 伊左衛門 | 十月廿日 | 九  | 古野章夫 |
| 八月廿八日 | 一〇  | 良市   | 十月廿日 | 七  | 梳波亭  |
| 八月廿七日 | 九   | 良三郎  | 十月廿日 | 九  | 良三郎  |
| 八月廿六日 | 八   | 善吉   | 十月廿日 | 九  | 堂丈   |
| 八月廿五日 | 八   | 全人   | 十月廿日 | 八  | 大野   |
| 八月廿四日 | 一〇  | 伊左衛門 | 十月廿日 | 八  | 梳波亭  |
| 八月廿三日 | 八   | 良三郎  | 十月廿日 | 九  | 成岡   |

八月廿九日

八月廿九日

十月廿日

十月廿日

十月廿日

八月廿八日

八月廿八日

十月廿日

十月廿日

十月廿日

八月廿七日

八月廿七日

十月廿日

十月廿日

十月廿日

八月廿六日

八月廿六日

十月廿日

十月廿日

十月廿日

八月廿五日

八月廿五日

十月廿日

十月廿日

十月廿日

八月廿四日

八月廿四日

十月廿日

十月廿日

十月廿日

八月廿三日

八月廿三日

十月廿日

十月廿日

十月廿日

八月廿二日

八月廿二日

十月廿日

十月廿日

十月廿日

八月廿一日

八月廿一日

十月廿日

十月廿日

十月廿日

八月廿日

八月廿日

十月廿日

十月廿日

十月廿日

|   |   |    |   |   |   |    |   |   |   |     |
|---|---|----|---|---|---|----|---|---|---|-----|
| 田 | 〃 | 〃  | 〃 | 〃 | 〃 | 〃  | 〃 | 〃 | 〃 | 有六日 |
| 年 | 九 | 九  | 九 | 九 | 九 | 九  | 七 | 九 | 九 |     |
| 月 | 良 | 良  | 堂 | 三 | 成 | 良  | 良 | 古 | 堂 | 有五日 |
| 日 | 市 | 市  | 文 | 五 | 園 | 市  | 市 | 野 | 夫 |     |
|   | 〃 | 〃  | 〃 | 〃 | 〃 | 〃  | 〃 | 〃 | 〃 | 有廿日 |
|   | 九 | 一〇 | 九 | 九 | 九 | 一〇 | 八 | 八 | 八 | 九   |
|   | 良 | 成  | 良 | 良 | 良 | 成  | 良 | 良 | 良 | 市   |
|   | 市 | 市  | 市 | 市 | 市 | 市  | 市 | 市 | 市 | 人   |

福岡縣 藤井郡 笠松村  
 古野 惣助  
 福井市 笠松町 四三七番

有  
有  
有  
有  
有  
有  
有

九  
一  
九  
八  
九  
八  
九  
九  
一  
九

百  
第  
百  
第  
百  
第  
百  
第  
百  
第

有  
有  
有  
有  
有  
有  
有  
有  
有  
有

九  
八  
九  
一  
一  
九  
一  
九  
九  
一

百  
第  
百  
第  
百  
第  
百  
第  
百  
第

福岡縣鞍馬郡笠松村  
古野惣助  
延寶口御願四 四三七番





大三元  
明治四十五年十月 廿 日 コーシク到着報告

| 第<br>十<br>八<br>號 | 最<br>大<br>量<br>數 | 最<br>大<br>量<br>數 | 最<br>大<br>量<br>數 | 最<br>大<br>量<br>數 | 小<br>計<br>馬 | 丁<br>馬<br>量 | 最<br>大<br>量<br>數 | 最<br>大<br>量<br>數 | 最<br>大<br>量<br>數 | 最<br>大<br>量<br>數 | 小<br>計<br>馬 | 丁<br>馬<br>量 |
|------------------|------------------|------------------|------------------|------------------|-------------|-------------|------------------|------------------|------------------|------------------|-------------|-------------|
|                  |                  |                  |                  |                  |             |             |                  |                  |                  |                  |             |             |
| 七                |                  |                  |                  |                  |             |             | 九                |                  |                  |                  |             |             |
| 八                |                  |                  |                  |                  |             |             | 九                |                  |                  |                  |             |             |
|                  |                  |                  | ✓                | ✓                | 伊志部         | 九           |                  |                  |                  |                  |             |             |
|                  |                  |                  |                  |                  | 古三下         | 九           |                  |                  |                  |                  |             |             |
|                  |                  |                  | ✓                | ✓                | 古三下         | 九           |                  |                  |                  |                  |             |             |
|                  |                  |                  |                  |                  | 古三下         | 九           |                  |                  |                  |                  |             |             |
|                  |                  |                  |                  |                  | 古三下         | 九           |                  |                  |                  |                  |             |             |
|                  |                  |                  |                  |                  | 古三下         | 九           |                  |                  |                  |                  |             |             |
|                  |                  |                  |                  |                  | 古三下         | 九           |                  |                  |                  |                  |             |             |
|                  |                  |                  |                  |                  | 古三下         | 九           |                  |                  |                  |                  |             |             |
|                  |                  |                  |                  |                  | 古三下         | 九           |                  |                  |                  |                  |             |             |
|                  |                  |                  |                  |                  | 古三下         | 九           |                  |                  |                  |                  |             |             |
|                  |                  |                  |                  |                  | 古三下         | 九           |                  |                  |                  |                  |             |             |
| 安                |                  |                  |                  |                  |             |             |                  |                  |                  |                  |             |             |
|                  |                  |                  |                  |                  |             |             |                  |                  |                  |                  |             |             |
|                  |                  |                  |                  |                  |             |             |                  |                  |                  |                  |             |             |
|                  |                  |                  |                  |                  |             |             |                  |                  |                  |                  |             |             |
|                  |                  |                  |                  |                  |             |             |                  |                  |                  |                  |             |             |
|                  |                  |                  |                  |                  |             |             |                  |                  |                  |                  |             |             |
|                  |                  |                  |                  |                  |             |             |                  |                  |                  |                  |             |             |
|                  |                  |                  |                  |                  |             |             |                  |                  |                  |                  |             |             |
|                  |                  |                  |                  |                  |             |             |                  |                  |                  |                  |             |             |
|                  |                  |                  |                  |                  |             |             |                  |                  |                  |                  |             |             |
|                  |                  |                  |                  |                  |             |             |                  |                  |                  |                  |             |             |
|                  |                  |                  |                  |                  |             |             |                  |                  |                  |                  |             |             |
|                  |                  |                  |                  |                  |             |             |                  |                  |                  |                  |             |             |
|                  |                  |                  |                  |                  |             |             |                  |                  |                  |                  |             |             |
|                  |                  |                  |                  |                  |             |             |                  |                  |                  |                  |             |             |
|                  |                  |                  |                  |                  |             |             |                  |                  |                  |                  |             |             |
|                  |                  |                  |                  |                  |             |             |                  |                  |                  |                  |             |             |
|                  |                  |                  |                  |                  |             |             |                  |                  |                  |                  |             |             |
|                  |                  |                  |                  |                  |             |             |                  |                  |                  |                  |             |             |
|                  |                  |                  |                  |                  |             |             |                  |                  |                  |                  |             |             |

合計百七十四隻

右之通り本日到着仕候間及御報告候也

室木出張所

笠松コーシク製造所御中



明治四十三年十月二十日コーク到着報告

| 合計 | 九  |    | 八  |    | 合計 | 合計 | 合計 | 合計 | 合計 |
|----|----|----|----|----|----|----|----|----|----|
|    | 量数 | 量数 | 量数 | 量数 |    |    |    |    |    |
|    |    |    |    |    |    |    |    |    |    |
|    |    | ✓  |    |    |    |    |    |    |    |
|    |    |    | 九  |    |    |    |    |    |    |
|    |    |    | 十  |    |    |    |    |    |    |
|    |    |    | 九  |    |    |    |    |    |    |
|    |    |    | 十  |    |    |    |    |    |    |
|    |    |    | 八  |    |    |    |    |    |    |
|    |    |    | 九  |    |    |    |    |    |    |
|    |    |    | 十  |    |    |    |    |    |    |
|    |    |    | 八  |    |    |    |    |    |    |
|    |    |    | 九  |    |    |    |    |    |    |
|    |    |    | 十  |    |    |    |    |    |    |
|    |    |    | 八  |    |    |    |    |    |    |
| 安  | 抽  |    |    |    |    |    |    |    |    |
|    |    |    |    |    |    |    |    |    |    |
|    |    |    |    |    |    |    |    |    |    |

右之通り本日到着仕候間及御報告候也

古糸様  
筆松より製造所御中

室木出張所  
笠松倉庫製造所











福岡縣鞍手郡笠松村

古野 愼助

探母口冊紙四四三三七番

別冊

|     |    |     |     |     |     |     |     |     |     |
|-----|----|-----|-----|-----|-----|-----|-----|-----|-----|
| 元   | ア  | 一ニ  | ト   | 一〇  | ト   | 七   | 土   | 三〇  | 以   |
| トニソ | フセ | トハハ | トハハ | トハハ | トハハ | トハハ | トハハ | トハハ | トハハ |
| ニ七  | 二七 | 一〇一 | 一〇〇 | 一五五 | 一五五 | 二五五 | 二七  | 二七  | 一七  |
| タ   | ハ  | ト   | ト   | ト   | ト   | ト   | ト   | ト   | ト   |
| ハハ  | ハハ | ハハ  | ハハ  | ハハ  | ハハ  | ハハ  | ハハ  | ハハ  | ハハ  |
| 一七  | 一七 | 一七  | 一七  | 一七  | 一七  | 一七  | 一七  | 一七  | 一七  |



福岡縣鞍手郡笠松村

古野 惣助

領分口庄福岡 四三七番

六九ト九一七二 一〇一

ソ 廿三 一俵

柳野 三七

七三。 ト一五五セ 一三二

八二 ト一七七セ 一三二

九 ト一七九セ 一三二

一〇 ト一八一セ 一三〇

ソ 凡九セ

宮本 三〇

明治  
年  
月  
日

4<sup>日</sup> 辛丑日 辰巳

廿九日 辰巳 辛丑日

廿九日 辰巳 辛丑日

廿九日 辰巳 辛丑日

廿九日 辰巳 辛丑日

廿九日 辰巳 辛丑日

廿九日 辰巳 辛丑日

廿九日 辰巳 辛丑日

廿九日 辰巳 辛丑日

明治四十三年 月 日 コ ー ク 到 着 報 告

六 第

| 量數  | 量數  | 量數  | 量數  | 量數  | 量數  | 量數  | 量數  | 量數  | 量數  | 量數  | 量數  | 量數  | 量數  | 量數  | 量數  | 量數  | 量數  | 量數  | 量數  | 量數  |
|-----|-----|-----|-----|-----|-----|-----|-----|-----|-----|-----|-----|-----|-----|-----|-----|-----|-----|-----|-----|-----|
| 大   | 大   | 大   | 大   | 大   | 大   | 大   | 大   | 大   | 大   | 大   | 大   | 大   | 大   | 大   | 大   | 大   | 大   | 大   | 大   | 大   |
| 1   | 2   | 3   | 4   | 5   | 6   | 7   | 8   | 9   | 10  | 11  | 12  | 13  | 14  | 15  | 16  | 17  | 18  | 19  | 20  | 21  |
| ... | ... | ... | ... | ... | ... | ... | ... | ... | ... | ... | ... | ... | ... | ... | ... | ... | ... | ... | ... | ... |
| 合計  |     |     |     |     |     |     |     |     |     |     |     |     |     |     |     |     |     |     |     |     |

明治四十三年 月 日 コ ー ク 到 着 報 告

六 第

| 量數  | 量數  | 量數  | 量數  | 量數  | 量數  | 量數  | 量數  | 量數  | 量數  | 量數  | 量數  | 量數  | 量數  | 量數  | 量數  | 量數  | 量數  | 量數  | 量數  | 量數  |
|-----|-----|-----|-----|-----|-----|-----|-----|-----|-----|-----|-----|-----|-----|-----|-----|-----|-----|-----|-----|-----|
| 大   | 大   | 大   | 大   | 大   | 大   | 大   | 大   | 大   | 大   | 大   | 大   | 大   | 大   | 大   | 大   | 大   | 大   | 大   | 大   | 大   |
| 1   | 2   | 3   | 4   | 5   | 6   | 7   | 8   | 9   | 10  | 11  | 12  | 13  | 14  | 15  | 16  | 17  | 18  | 19  | 20  | 21  |
| ... | ... | ... | ... | ... | ... | ... | ... | ... | ... | ... | ... | ... | ... | ... | ... | ... | ... | ... | ... | ... |
| 合計  |     |     |     |     |     |     |     |     |     |     |     |     |     |     |     |     |     |     |     |     |

笠松 コ ー ク 製 造 所 御 中  
 右之通り本日到着仕候間及御報告候也  
 室 木 出 張 所







契約書

古野惣助ト岩佐請男ト間ニ石炭賣買ニ

ソノ契約スルコト左ノ如シ但シ本契約上便宜ノタ

古野惣助ヲ甲トシ岩佐請男ヲ乙ト称ス

幕吉條 甲ハ笠松村本倉久字猿喰吉番地ノ一畝

高部ニ於ケル坑口並ニ坑道及其他ノ設備ヲ

無償ニテ乙ニ貸與シ乙ハ該坑口ヨリ採掘

シタル石炭ノ全部ヲ甲ニ賣渡スモノトス

幕貳條 甲ハ毎月所要見積數量ヲ豫メ乙ニ

通知シ置キ乙ハ其通知ニ基キ採掘スルモノトス



但甲乙共不可抗力依り該數量ニ変更ヲ  
来スモ互ニ異議ナクモトス

茅五條 甲ハ在買入炭ヲ以テ嚴炭ノ製造ヲナス  
可キニ付乙ハ嚴炭原料タヘ可キ石炭採掘  
ヲ業ス

但塊炭ニ假令右原料ニ不適当ナリトモ甲ハ  
之ガ引取方ヲ拒ムコトヲ得ザレトス

茅四條 乙ハ採掘シタル石炭ヲ移塊ニ別々尚塊炭  
中ノ~~厚~~炭ヲ抽出シ坑口棧橋下貯炭場ニ於  
テ甲ニ引渡スモトス

本字正

茅五條 右石炭代金ハ移塊共壹万斤ニ付金六

圓五拾錢ト定メ甲ハ毎月十日三日ニ假托ヲ

十一月五日ニ於テ精業上支拂フモトス

茅六條 前條ノ支拂ハ甲ガ其製造品ヲ旭炭

坑ニ賣渡シタル場合ハ甲ハ乙ガ前條ノ代金

ヲ甲ニ代ツテ旭炭坑ヨリ受取ルコトヲ謀ル  
モトス

右契約ヲ確實スル為メ本書冬用ヲ作成

シ各自志願ヲ所持シ他ノ志願ヲ旭炭坑ニ預メ  
置ルモトス

大正元年十月二十日

岩佐清男  
正栗 啓



上  
子  
一  
株

上  
子  
一  
株  
五  
合

中  
二  
一  
三

下  
二  
一  
三







記  
一四斗或採其  
二〇代十七日午五  
一書到蘇州  
三八代五月了某  
力斗或採其  
六〇日  
六〇代五  
六〇代五  
六〇代五

下有木  
名上  
名上  
名上  
名上  
名上  
高代

明治生命保險株式會社福丸代理店

明治 年 月 日

|       |        |      |      |
|-------|--------|------|------|
| 收有    | 金高     | 契約人  | 被保人  |
| 三ツリ   | 於四十八   | 藤藤竹吉 | 木地十人 |
| 於青八土才 | 七月八五才  | 木地和夫 | 木地十人 |
| 七才    | 七月九五才  | 神冬辨才 | 木地十人 |
| 十九日   | 八月四十二才 | 梅田賢次 | 梅田賢次 |
| 三才    | 於八月五才  | 李田其之 | 梅田賢次 |
| し才    | 八月八才   | 村山出穂 | 村山一夫 |
| し才    | 八月十九才  | 村山山藏 | 村山夕子 |
| 有日才   | 八月十九才  | 有吉吉吉 | 有吉大茂 |

明治生命保險株式會社福丸代理店

明治生命保險株式會社福丸代理店

..

稲光

鹽田

温上

温上

温上

温上

温上

温上

温上

明生保命株式會社福九代理店

明治  
年  
月  
日

△五格瓦

三田手ハチ

於五月四日入

於五月九日入

於五月十日入

於五月十一日入

於五月十二日入

於五月十三日入

於五月十四日入

於五月十五日入

仲光徳

鹽川味男

鹽川味男

鹽川味男

鹽川味男

鹽川味男

鹽川味男

鹽川味男

鹽川味男

仲光ん

鹽川味男

鹽川味男

鹽川味男

鹽川味男

鹽川味男

鹽川味男

鹽川味男

鹽川味男

領替の全口帳 編四四三七巻 編四四三七巻 編四四三七巻 編四四三七巻



下村  
及乃  
子乃  
金丸  
幸丸

明治生命保險株式會社丸九株式會社

|       |       |       |       |       |       |       |
|-------|-------|-------|-------|-------|-------|-------|
| 明治    | △     | △     | △     | △     | △     | △     |
| 十月二十日 | 十月二十日 | 十月二十日 | 十月二十日 | 十月二十日 | 十月二十日 | 十月二十日 |
| 十月二十日 | 十月二十日 | 十月二十日 | 十月二十日 | 十月二十日 | 十月二十日 | 十月二十日 |
| 十月二十日 | 十月二十日 | 十月二十日 | 十月二十日 | 十月二十日 | 十月二十日 | 十月二十日 |
| 十月二十日 | 十月二十日 | 十月二十日 | 十月二十日 | 十月二十日 | 十月二十日 | 十月二十日 |
| 十月二十日 | 十月二十日 | 十月二十日 | 十月二十日 | 十月二十日 | 十月二十日 | 十月二十日 |
| 十月二十日 | 十月二十日 | 十月二十日 | 十月二十日 | 十月二十日 | 十月二十日 | 十月二十日 |
| 十月二十日 | 十月二十日 | 十月二十日 | 十月二十日 | 十月二十日 | 十月二十日 | 十月二十日 |
| 十月二十日 | 十月二十日 | 十月二十日 | 十月二十日 | 十月二十日 | 十月二十日 | 十月二十日 |
| 十月二十日 | 十月二十日 | 十月二十日 | 十月二十日 | 十月二十日 | 十月二十日 | 十月二十日 |
| 十月二十日 | 十月二十日 | 十月二十日 | 十月二十日 | 十月二十日 | 十月二十日 | 十月二十日 |

右三三  
十一月四日  
五五五

明治生命保險株式會社丸九株式會社  
東京市日本橋區本町三丁目三十七番  
丸九株式會社

丸九



井上 叔名 倉之

明治生命保險株式會社九福代理店

明治 年 月 日

|  |                |                |               |               |               |
|--|----------------|----------------|---------------|---------------|---------------|
| 元<br>五月<br>廿三日                               | 元<br>五月<br>廿六日 | 元<br>五月<br>廿九日 | 元<br>六月<br>一日 | 元<br>六月<br>四日 | 元<br>六月<br>七日 |
| 有き積立<br>有き積立<br>有き積立<br>有き積立<br>有き積立<br>有き積立 |                |                |               |               |               |
| 〃  | 〃              | 〃              | 〃             | 〃             | 〃             |



即在此處...

於  
九  
一  
四  
三  
不  
心

...

...

...



△二下四口半 田四十三分 五厘 取

| 明治 | 年  | 月  | 日  | 住所 | 期    | 金額     | 契名人  | 保人  |
|----|----|----|----|----|------|--------|------|-----|
| △三 | 廿七 | 廿七 | 廿七 | 菅田 | 三月廿七 | 七兩七拾六  | 有喜壽吉 | 全 人 |
| △三 | 廿七 | 廿七 | 廿七 | 全  | 三月廿七 | 三兩五錢三  | 有喜壽吉 | 全 人 |
| △三 | 廿七 | 廿七 | 廿七 | 沼口 | 三月廿七 | 貳拾八兩   | 有喜佐吉 | 全 人 |
| ○  | 三  | 廿七 | 廿七 | 鹽田 | 三月廿七 | 拾五兩四錢  | 小南義  | 全 人 |
|    | 三  | 廿七 | 廿七 | 全  | 二月廿七 | 五拾兩    | 塩川宗男 | 全 人 |
|    | 三  | 廿七 | 廿七 | 全  | 三月廿七 | 拾四兩九錢一 | 塩川宗男 | 全 人 |
| △三 | 廿七 | 廿七 | 廿七 | 全  | 三月廿七 | 七兩五錢五  | 松永和建 | 全 人 |
| ○  | 七  | 廿七 | 廿七 | 全  | 一月廿七 | 拾六兩九錢  | 松田恒雄 | 全 人 |
| ○  | 七  | 廿七 | 廿七 | 下坊 | 三月廿七 | 七兩三錢   | 花田新次 | 全 人 |

京都府全口産 編四四五七番 編四四四七番 編四四四七番 編四四四七番

明治生命保險株式會社福社代理店

〇一〇

|      | 明治  | 年  | 月  | 日   |        |   |   |
|------|-----|----|----|-----|--------|---|---|
| △中野乃 | 金生  | 二月 | 十日 | 癸拾五 | 石井房次   | 〇 | 人 |
| △い乃  | 全   | 全  | 月  | 寺拾四 | 石井房次   | 〇 | 人 |
| ○曹七郎 | 原田  | 二月 | 二日 | 拾三  | 奥南十太郎  | 〇 | 人 |
| △中野乃 | 三子畑 | 二月 | 十日 | 癸拾八 | 野見山光太郎 | 〇 | 人 |
| 〇    | 〇   | 〇  | 〇  | 〇   | 野見山光太郎 | 〇 | 人 |
| 〇    | 〇   | 〇  | 〇  | 〇   | 野見山光太郎 | 〇 | 人 |
| △    | 〇   | 〇  | 〇  | 〇   | 市廣朝太郎  | 〇 | 人 |
| 〇    | 〇   | 〇  | 〇  | 〇   | 大谷六三才  | 〇 | 人 |
| 〇    | 〇   | 〇  | 〇  | 〇   | 大谷六三才  | 〇 | 人 |
| 〇    | 〇   | 〇  | 〇  | 〇   | 大谷六三才  | 〇 | 人 |
| 〇    | 〇   | 〇  | 〇  | 〇   | 大谷六三才  | 〇 | 人 |

〇一〇六ツハ取わ状

明治生命保険株式會社代理店

東京野口金口庫 福岡四三七番 福岡縣教子郡安松村



明治生命保險株式會社福九代理店

明治

年 月 日

全部本心北

|    |     |       |      |      |
|----|-----|-------|------|------|
| 月日 | 領收者 | 金額    | 被保人  | 契保人  |
| 五月 | 夏一  | 拾圓五分八 | 八上日  | 八上日  |
| 五月 | 百十  | 四圓三分五 | 今秀雄  | 八上日  |
| 五月 | 十   | 四圓三分五 | 村田海  | 八上日  |
| 五月 | 百   | 三圓三分  | 仲先   | 村田海  |
| 五月 | 百   | 四圓三分  | 本村忠夫 | 本村克己 |
| 五月 | 百   | 四圓五分  | 春國慶依 | 春國慶依 |
| 五月 | 百   | 八圓三分  | 村田海  | 村田海  |
| 五月 | 百   | 六圓三分  | 有吉   | 有吉   |
| 五月 | 百   | 六圓三分  | 有吉   | 有吉   |

明治生命保險株式會社福九代理店

明治生命保險株式會社福九代理店



840.412

384.659

394.1167

0=

2474182

474827













大正九年

明治四十三年十月

九

日コーク到着報告

第十號

| 品名 | 量數 |   | 小計 | 品名  | 量數 |   | 小計 | 品名  | 量數 |   | 小計 |
|----|----|---|----|-----|----|---|----|-----|----|---|----|
|    | 丁  | 石 |    |     | 丁  | 石 |    |     | 丁  | 石 |    |
|    | 九  | 九 | 九  | 官二巾 | 九  | 九 | 九  | 官二巾 | 九  | 九 | 九  |
|    | 九  | 九 | 九  | 官一巾 | 九  | 九 | 九  | 官一巾 | 九  | 九 | 九  |
|    | 九  | 九 | 九  | 官一巾 | 九  | 九 | 九  | 官一巾 | 九  | 九 | 九  |
|    | 九  | 九 | 九  | 官一巾 | 九  | 九 | 九  | 官一巾 | 九  | 九 | 九  |
|    | 九  | 九 | 九  | 官一巾 | 九  | 九 | 九  | 官一巾 | 九  | 九 | 九  |
|    | 九  | 九 | 九  | 官一巾 | 九  | 九 | 九  | 官一巾 | 九  | 九 | 九  |
|    | 九  | 九 | 九  | 官一巾 | 九  | 九 | 九  | 官一巾 | 九  | 九 | 九  |
|    | 九  | 九 | 九  | 官一巾 | 九  | 九 | 九  | 官一巾 | 九  | 九 | 九  |
|    | 九  | 九 | 九  | 官一巾 | 九  | 九 | 九  | 官一巾 | 九  | 九 | 九  |
| 合計 | 九  | 九 | 九  | 官一巾 | 九  | 九 | 九  | 官一巾 | 九  | 九 | 九  |

合計

右之通り本日出着仕候間及御報告候也

室木出張所

笠松コーク製造所御中

室木出張所

明治四十三年一月廿一日  
 水正元  
 コーク到着報告

| 合計 | 見数 | 見数 | 見数 | 見数 | 小計 | 馬 | 丁 | 見数 |   | 見数 | 見数 | 見数 | 小計 | 馬 | 丁 |
|----|----|----|----|----|----|---|---|----|---|----|----|----|----|---|---|
|    |    |    |    |    |    |   |   | 上  | 下 |    |    |    |    |   |   |
|    | 九  | 九  | 九  | 九  |    |   |   | 九  | 七 | 九  |    |    |    |   |   |
|    | 九  | 九  | 九  | 九  |    |   |   | 八  | 八 | 九  | 八  | 九  | 八  | 八 | 九 |
|    | 九  | 九  | 九  | 九  |    |   |   | 九  | 八 | 九  | 九  | 九  | 九  | 九 | 九 |
|    | 九  | 九  | 九  | 九  |    |   |   | 八  | 八 | 九  | 八  | 九  | 九  | 八 | 九 |
|    | 九  | 九  | 九  | 九  |    |   |   | 九  | 八 | 九  | 九  | 九  | 九  | 九 | 九 |
|    | 九  | 九  | 九  | 九  |    |   |   | 九  | 八 | 九  | 九  | 九  | 九  | 九 | 九 |
|    | 九  | 九  | 九  | 九  |    |   |   | 九  | 八 | 九  | 九  | 九  | 九  | 九 | 九 |
|    | 九  | 九  | 九  | 九  |    |   |   | 九  | 八 | 九  | 九  | 九  | 九  | 九 | 九 |
|    | 九  | 九  | 九  | 九  |    |   |   | 九  | 八 | 九  | 九  | 九  | 九  | 九 | 九 |
|    | 九  | 九  | 九  | 九  |    |   |   | 九  | 八 | 九  | 九  | 九  | 九  | 九 | 九 |
|    | 九  | 九  | 九  | 九  |    |   |   | 九  | 八 | 九  | 九  | 九  | 九  | 九 | 九 |
|    | 九  | 九  | 九  | 九  |    |   |   | 九  | 八 | 九  | 九  | 九  | 九  | 九 | 九 |
|    | 九  | 九  | 九  | 九  |    |   |   | 九  | 八 | 九  | 九  | 九  | 九  | 九 | 九 |
|    | 九  | 九  | 九  | 九  |    |   |   | 九  | 八 | 九  | 九  | 九  | 九  | 九 | 九 |
|    | 九  | 九  | 九  | 九  |    |   |   | 九  | 八 | 九  | 九  | 九  | 九  | 九 | 九 |
|    | 九  | 九  | 九  | 九  |    |   |   | 九  | 八 | 九  | 九  | 九  | 九  | 九 | 九 |
|    | 九  | 九  | 九  | 九  |    |   |   | 九  | 八 | 九  | 九  | 九  | 九  | 九 | 九 |
|    | 九  | 九  | 九  | 九  |    |   |   | 九  | 八 | 九  | 九  | 九  | 九  | 九 | 九 |
|    | 九  | 九  | 九  | 九  |    |   |   | 九  | 八 | 九  | 九  | 九  | 九  | 九 | 九 |
|    | 九  | 九  | 九  | 九  |    |   |   | 九  | 八 | 九  | 九  | 九  | 九  | 九 | 九 |
|    | 九  | 九  | 九  | 九  |    |   |   | 九  | 八 | 九  | 九  | 九  | 九  | 九 | 九 |
|    | 九  | 九  | 九  | 九  |    |   |   | 九  | 八 | 九  | 九  | 九  | 九  | 九 | 九 |

右之通り本日到着仕候間及御報告候也  
 室木出張所  
 古野操  
 笠  
 笠松コーク製造所御中  
 室木出張所

大正元

明治四十三年十一月十三日

到着報告

第 一 丁 第 二 第 三 第 四 第 五

|    |   |   |   |   |   |   |   |   |   |   |   |   |  |  |  |  |  |  |  |  |  |
|----|---|---|---|---|---|---|---|---|---|---|---|---|--|--|--|--|--|--|--|--|--|
| 合計 |   |   |   |   |   |   |   |   |   |   |   |   |  |  |  |  |  |  |  |  |  |
| 量數 | 凡 | 凡 | 十 | 凡 | 凡 |   |   |   |   |   |   |   |  |  |  |  |  |  |  |  |  |
| 量數 |   |   |   |   |   |   |   |   |   |   |   |   |  |  |  |  |  |  |  |  |  |
| 量數 |   |   |   |   |   |   |   |   |   |   |   |   |  |  |  |  |  |  |  |  |  |
| 量數 |   |   |   |   |   |   |   |   |   |   |   |   |  |  |  |  |  |  |  |  |  |
| 小計 |   |   |   |   |   |   |   |   |   |   |   |   |  |  |  |  |  |  |  |  |  |
| 馬  |   |   |   |   |   |   |   |   |   |   |   |   |  |  |  |  |  |  |  |  |  |
| 丁  |   |   |   |   |   |   |   |   |   |   |   |   |  |  |  |  |  |  |  |  |  |
| 量數 | 凡 | 九 | 九 | 九 | 九 | 九 | 九 | 九 | 九 | 九 | 九 | 八 |  |  |  |  |  |  |  |  |  |
| 量數 | 凡 | 九 | 九 | 九 | 九 | 九 | 八 |   |   |   |   |   |  |  |  |  |  |  |  |  |  |
| 量數 |   |   |   |   |   |   |   |   |   |   |   |   |  |  |  |  |  |  |  |  |  |
| 量數 |   |   |   |   |   |   |   |   |   |   |   |   |  |  |  |  |  |  |  |  |  |
| 小計 |   |   |   |   |   |   |   |   |   |   |   |   |  |  |  |  |  |  |  |  |  |
| 馬  |   |   |   |   |   |   |   |   |   |   |   |   |  |  |  |  |  |  |  |  |  |
| 丁  |   |   |   |   |   |   |   |   |   |   |   |   |  |  |  |  |  |  |  |  |  |
| 量數 |   |   |   |   |   |   |   |   |   |   |   |   |  |  |  |  |  |  |  |  |  |
| 量數 |   |   |   |   |   |   |   |   |   |   |   |   |  |  |  |  |  |  |  |  |  |
| 小計 |   |   |   |   |   |   |   |   |   |   |   |   |  |  |  |  |  |  |  |  |  |
| 馬  |   |   |   |   |   |   |   |   |   |   |   |   |  |  |  |  |  |  |  |  |  |
| 丁  |   |   |   |   |   |   |   |   |   |   |   |   |  |  |  |  |  |  |  |  |  |
| 量數 |   |   |   |   |   |   |   |   |   |   |   |   |  |  |  |  |  |  |  |  |  |
| 量數 |   |   |   |   |   |   |   |   |   |   |   |   |  |  |  |  |  |  |  |  |  |
| 小計 |   |   |   |   |   |   |   |   |   |   |   |   |  |  |  |  |  |  |  |  |  |
| 馬  |   |   |   |   |   |   |   |   |   |   |   |   |  |  |  |  |  |  |  |  |  |
| 丁  |   |   |   |   |   |   |   |   |   |   |   |   |  |  |  |  |  |  |  |  |  |
| 量數 |   |   |   |   |   |   |   |   |   |   |   |   |  |  |  |  |  |  |  |  |  |
| 量數 |   |   |   |   |   |   |   |   |   |   |   |   |  |  |  |  |  |  |  |  |  |
| 小計 |   |   |   |   |   |   |   |   |   |   |   |   |  |  |  |  |  |  |  |  |  |
| 馬  |   |   |   |   |   |   |   |   |   |   |   |   |  |  |  |  |  |  |  |  |  |
| 丁  |   |   |   |   |   |   |   |   |   |   |   |   |  |  |  |  |  |  |  |  |  |
| 量數 |   |   |   |   |   |   |   |   |   |   |   |   |  |  |  |  |  |  |  |  |  |
| 量數 |   |   |   |   |   |   |   |   |   |   |   |   |  |  |  |  |  |  |  |  |  |
| 小計 |   |   |   |   |   |   |   |   |   |   |   |   |  |  |  |  |  |  |  |  |  |
| 馬  |   |   |   |   |   |   |   |   |   |   |   |   |  |  |  |  |  |  |  |  |  |
| 丁  |   |   |   |   |   |   |   |   |   |   |   |   |  |  |  |  |  |  |  |  |  |
| 量數 |   |   |   |   |   |   |   |   |   |   |   |   |  |  |  |  |  |  |  |  |  |
| 量數 |   |   |   |   |   |   |   |   |   |   |   |   |  |  |  |  |  |  |  |  |  |
| 小計 |   |   |   |   |   |   |   |   |   |   |   |   |  |  |  |  |  |  |  |  |  |
| 馬  |   |   |   |   |   |   |   |   |   |   |   |   |  |  |  |  |  |  |  |  |  |
| 丁  |   |   |   |   |   |   |   |   |   |   |   |   |  |  |  |  |  |  |  |  |  |
| 量數 |   |   |   |   |   |   |   |   |   |   |   |   |  |  |  |  |  |  |  |  |  |
| 量數 |   |   |   |   |   |   |   |   |   |   |   |   |  |  |  |  |  |  |  |  |  |
| 小計 |   |   |   |   |   |   |   |   |   |   |   |   |  |  |  |  |  |  |  |  |  |
| 馬  |   |   |   |   |   |   |   |   |   |   |   |   |  |  |  |  |  |  |  |  |  |
| 丁  |   |   |   |   |   |   |   |   |   |   |   |   |  |  |  |  |  |  |  |  |  |
| 量數 |   |   |   |   |   |   |   |   |   |   |   |   |  |  |  |  |  |  |  |  |  |
| 量數 |   |   |   |   |   |   |   |   |   |   |   |   |  |  |  |  |  |  |  |  |  |
| 小計 |   |   |   |   |   |   |   |   |   |   |   |   |  |  |  |  |  |  |  |  |  |
| 馬  |   |   |   |   |   |   |   |   |   |   |   |   |  |  |  |  |  |  |  |  |  |
| 丁  |   |   |   |   |   |   |   |   |   |   |   |   |  |  |  |  |  |  |  |  |  |
| 量數 |   |   |   |   |   |   |   |   |   |   |   |   |  |  |  |  |  |  |  |  |  |
| 量數 |   |   |   |   |   |   |   |   |   |   |   |   |  |  |  |  |  |  |  |  |  |
| 小計 |   |   |   |   |   |   |   |   |   |   |   |   |  |  |  |  |  |  |  |  |  |
| 馬  |   |   |   |   |   |   |   |   |   |   |   |   |  |  |  |  |  |  |  |  |  |
| 丁  |   |   |   |   |   |   |   |   |   |   |   |   |  |  |  |  |  |  |  |  |  |
| 量數 |   |   |   |   |   |   |   |   |   |   |   |   |  |  |  |  |  |  |  |  |  |
| 量數 |   |   |   |   |   |   |   |   |   |   |   |   |  |  |  |  |  |  |  |  |  |
| 小計 |   |   |   |   |   |   |   |   |   |   |   |   |  |  |  |  |  |  |  |  |  |
| 馬  |   |   |   |   |   |   |   |   |   |   |   |   |  |  |  |  |  |  |  |  |  |
| 丁  |   |   |   |   |   |   |   |   |   |   |   |   |  |  |  |  |  |  |  |  |  |
| 量數 |   |   |   |   |   |   |   |   |   |   |   |   |  |  |  |  |  |  |  |  |  |
| 量數 |   |   |   |   |   |   |   |   |   |   |   |   |  |  |  |  |  |  |  |  |  |
| 小計 |   |   |   |   |   |   |   |   |   |   |   |   |  |  |  |  |  |  |  |  |  |
| 馬  |   |   |   |   |   |   |   |   |   |   |   |   |  |  |  |  |  |  |  |  |  |
| 丁  |   |   |   |   |   |   |   |   |   |   |   |   |  |  |  |  |  |  |  |  |  |
| 量數 |   |   |   |   |   |   |   |   |   |   |   |   |  |  |  |  |  |  |  |  |  |
| 量數 |   |   |   |   |   |   |   |   |   |   |   |   |  |  |  |  |  |  |  |  |  |
| 小計 |   |   |   |   |   |   |   |   |   |   |   |   |  |  |  |  |  |  |  |  |  |
| 馬  |   |   |   |   |   |   |   |   |   |   |   |   |  |  |  |  |  |  |  |  |  |
| 丁  |   |   |   |   |   |   |   |   |   |   |   |   |  |  |  |  |  |  |  |  |  |
| 量數 |   |   |   |   |   |   |   |   |   |   |   |   |  |  |  |  |  |  |  |  |  |
| 量數 |   |   |   |   |   |   |   |   |   |   |   |   |  |  |  |  |  |  |  |  |  |
| 小計 |   |   |   |   |   |   |   |   |   |   |   |   |  |  |  |  |  |  |  |  |  |
| 馬  |   |   |   |   |   |   |   |   |   |   |   |   |  |  |  |  |  |  |  |  |  |
| 丁  |   |   |   |   |   |   |   |   |   |   |   |   |  |  |  |  |  |  |  |  |  |
| 量數 |   |   |   |   |   |   |   |   |   |   |   |   |  |  |  |  |  |  |  |  |  |
| 量數 |   |   |   |   |   |   |   |   |   |   |   |   |  |  |  |  |  |  |  |  |  |
| 小計 |   |   |   |   |   |   |   |   |   |   |   |   |  |  |  |  |  |  |  |  |  |
| 馬  |   |   |   |   |   |   |   |   |   |   |   |   |  |  |  |  |  |  |  |  |  |
| 丁  |   |   |   |   |   |   |   |   |   |   |   |   |  |  |  |  |  |  |  |  |  |
| 量數 |   |   |   |   |   |   |   |   |   |   |   |   |  |  |  |  |  |  |  |  |  |
| 量數 |   |   |   |   |   |   |   |   |   |   |   |   |  |  |  |  |  |  |  |  |  |
| 小計 |   |   |   |   |   |   |   |   |   |   |   |   |  |  |  |  |  |  |  |  |  |
| 馬  |   |   |   |   |   |   |   |   |   |   |   |   |  |  |  |  |  |  |  |  |  |
| 丁  |   |   |   |   |   |   |   |   |   |   |   |   |  |  |  |  |  |  |  |  |  |
| 量數 |   |   |   |   |   |   |   |   |   |   |   |   |  |  |  |  |  |  |  |  |  |
| 量數 |   |   |   |   |   |   |   |   |   |   |   |   |  |  |  |  |  |  |  |  |  |
| 小計 |   |   |   |   |   |   |   |   |   |   |   |   |  |  |  |  |  |  |  |  |  |
| 馬  |   |   |   |   |   |   |   |   |   |   |   |   |  |  |  |  |  |  |  |  |  |
| 丁  |   |   |   |   |   |   |   |   |   |   |   |   |  |  |  |  |  |  |  |  |  |
| 量數 |   |   |   |   |   |   |   |   |   |   |   |   |  |  |  |  |  |  |  |  |  |
| 量數 |   |   |   |   |   |   |   |   |   |   |   |   |  |  |  |  |  |  |  |  |  |
| 小計 |   |   |   |   |   |   |   |   |   |   |   |   |  |  |  |  |  |  |  |  |  |
| 馬  |   |   |   |   |   |   |   |   |   |   |   |   |  |  |  |  |  |  |  |  |  |
| 丁  |   |   |   |   |   |   |   |   |   |   |   |   |  |  |  |  |  |  |  |  |  |
| 量數 |   |   |   |   |   |   |   |   |   |   |   |   |  |  |  |  |  |  |  |  |  |
| 量數 |   |   |   |   |   |   |   |   |   |   |   |   |  |  |  |  |  |  |  |  |  |
| 小計 |   |   |   |   |   |   |   |   |   |   |   |   |  |  |  |  |  |  |  |  |  |
| 馬  |   |   |   |   |   |   |   |   |   |   |   |   |  |  |  |  |  |  |  |  |  |
| 丁  |   |   |   |   |   |   |   |   |   |   |   |   |  |  |  |  |  |  |  |  |  |
| 量數 |   |   |   |   |   |   |   |   |   |   |   |   |  |  |  |  |  |  |  |  |  |
| 量數 |   |   |   |   |   |   |   |   |   |   |   |   |  |  |  |  |  |  |  |  |  |

貨車賃請求書

一 貨車 番號 *1077* 七 屯 *七* 台 *七*

此貨車賃 三 圓 拾 八 錢

右御渡被下度候也 種色賃金 八分

工 月 *廿* 日 室木驛出張所

古野様



貨車貨請求書

一 貨車番號 運轉車 七 七

七 七

台

此貨車貨

三圓拾八錢

右御渡被下度候也

此此此此

十二月廿八日

室木驛出張所

古野様

貨車貨請求書

一 貨車  
番號

運入倉庫  
帳目

電

台

此貨車貨

圓 拾 錢

右御渡被下度候也

二月廿二日

室木驛出張所

古野様

貨車賃請求書

一  
番  
貨  
車

高松 至 北七尾  
寄附 五石五俵

北七尾  
本  
石

此貨車賃

九圓五拾四錢

右御渡被下度候也

十月十八日

室木驛出張所

古野様

貨車賃請求書

一 貨車 1000号 運賃 依敷

車 白

此貨車賃 四圓拾七錢

右御渡被下度候也

十一月十八日

室木驛出張所

古野様

