矛593号

急報

※　会社は林、岩山、下田三氏に四百解雇通告を一方的に出した。

※　大牟田警察は住意出頭した田尻さんをそのまま拘留し、三日午後五時久留米に護送した。

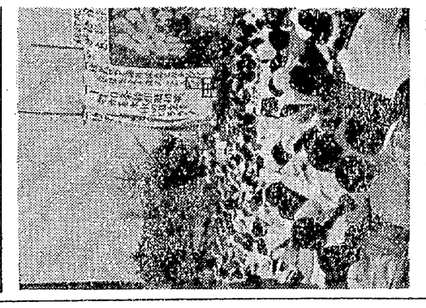

不当弾圧に抗議する大牟田警察部に抗議する

遊戯（ゆうぎ）

――会社側の不当弾圧によせて――

中村一徹

明るいうたごえを望む

合理化反対に賛同

九州のうたごえ熊本で開く

大きな発展を期せ

家族は有意義だ

前夜祭では

警察の不当介入

反対決議

荒尾市議会多数で可決

要請

本紙幹部では

交流会では

犯人は会社幹部

頭を叩う

警官隊とは

シラス服の手兵衛

北リッルで激闘

教室と大牟田（四コマ）

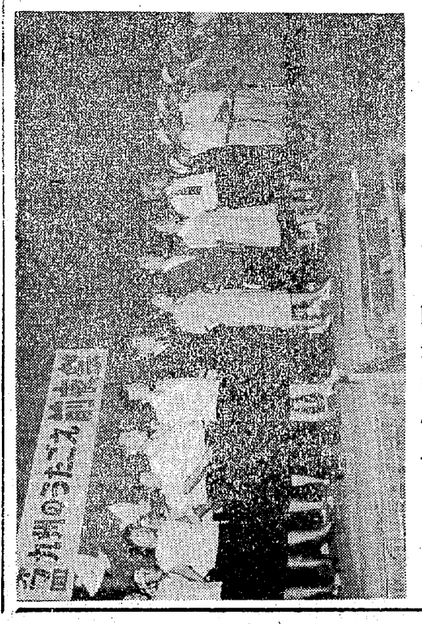

大牟田地区のうたごえ