選擧闘争有終の美を参院選の勝利で飾れ!!

労働者は前進する

いわゆる政局安定は生活の安定ではない

衆院選挙の訓えるもの

国民審判の名で呼ばれる国会の選挙も二十日夕刻には衆院の当落を決定したが、此の結果を見て注目すべき事は革新政党、即ち左右社会党の進出と、保守系の所謂大物次に吾々が身近かに感じた問題との後退である。この二つの事実には共通な問題があるを通じての資本家側の敗の入れ方等であり、その問題と真剣に取り組んだ国民が多数を占めた事に他ならない。

問題とは即ち再軍備を標ぼう政治家の良心と国民に及ぼす影響への審判であつた。

保守系統の戦線整理と勝利が従来に例を見ない熾烈しかつた点である。昨秋の選挙では大臣もたじたじなら政府であつた候補者が、此処を決戦の関鍵としなければならないところまで組合が成長し、保守政党が凋落し、国際情勢が要求していると見てよいであろう。

今回は見事に手を握えて戦線を統一し「昨日の敵は今日の友」を身を以つて示した事は全国至る所にその例を見る所であり、会社、工場の職制による働きかけは腕に手を当てるまでもなく、大概の人々が風当るふしがある等である。所で何がこうまで問題を深刻にしたのであろうか。

吾々は組合結成以来一年毎にストライキが長くなり、要求を獲得する割合が少くなり、組合の主張が通らなくなつて行つた歴史を皆が身を以つて知つて来た。そしてこうなつた相手方は資本家の利益保護を目的とした政治闘争の激烈射撃であることを知つたのである。

なくて組合は成長し、遂くなく見る目を養つて来た。

政治の争権を掴ろうとする闘争は氷源池を争う氷喰嚊と同じく、死命を決定する最終的な無慈悲であるとして今日の日本は資本家陣営が、れ、炭労内部で左右の対立があるかの如く一部では伝えられて居るようだが、現に私は社会党左派だし、そのような事実は全くない。要は大きく組織を守つて今後政局の混迷と共に一層深刻化するであろう総労働対総資本の対立抗争に備え闘う態勢を整える事が肝要だと思う

長員委部支阿部委員長はカットは

△炭労ストの指導は流石に大きく、組合員の中には気分的に疲細している向もある事は事実だが、疲労した炭労を一日も早く建て直し、今度の選挙が済んだらピッコひきならぬ賃金闘争をねばり強く闘つて行きたい。それにはどう闘うかが問題で、幾般的公式論では

△今度の選挙で階級政治家（革新派）がそう一躍に多数を占めるということは考えられず、従つて捕虜、公認候補が一人殖えても当選し得たとしても生活が目に見えて楽になるという訳には行くまいが、一歩々々前進して行くという意味で希望は

△吉村君を左、私は右といわれ、炭労内部で左右の対立があるかの如く一部では伝えられて居るようだが、現に私は社会党左派だし、そのような事実は全くない。要は大きく組織を守つて今後政局の混迷と共に一層深刻化するであろう総労働対総資本の対立抗争に備え闘う態勢を整える事が肝要だと思う

△炭労の建直しが急務

着實に一歩一歩前進

阿部委員長の來牟談

到底駄目だからはゞをもつた強力性ある戦術戦略が醸せられねばならないと思う

△今度の選挙で階級政治家（

組合員の皆様のおかげをと感謝に堪えません。

昨年末の炭労ストに際しては内に炭労スト対策特別委員会を設け、私も一委員として全力をつくして闘いましたが、今後も組合の闘争に対しては積極的な協力をおしまないことを誓います。なお選挙の際にお約束した戦争反対、中ソ両国との国交調整、中共貿易の打開など特に国会で果敢に活闘するつもりでおります。

最後に岡悪坂本泰良君に対しては私同様御支援を頂きながらも幸惜敗したことは同情に堪えず同君のげん土重来を願うものであります。

再び当選の栄をかち得てこんな嬉しい事はありません。地元の方々の強力な御支援、特に三郷

組合と共に闘う

決意を語る田中代議士

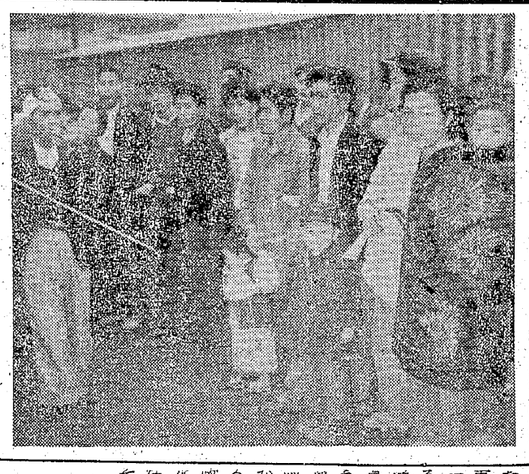

つきせぬ名残り

製作所 四山工場 四十年の思い出

製作所四山分工場が四十余年の歴史を閉じて今夏七月、本工場に吸収移転されることなつた。製作所今後の発展の為とはいえ、特に永年勤続者に取つては一入感慨深いものがあると思われる。そこで「みいけ」編輯部は十八日、廿年以上勤続の方にお集り願い吉河係長の司会で色々つきせぬ思い出を語つて頂いた。

西山　終戦後数ケ年に亘り民主的文化国家建設の為、我が国は制度文物あらゆる面に一大転換を見たのであるが、こゝに独立第二年を迎うるや国際情勢は新な展開を来たし各々経済自立態勢の確立その他幾多重要課題が山積して、我々国民には自主自律精神の高揚と重大な課題解決の責務とが強く要請せられるに至つたのである。しかもこの課題解決の根本基礎ともなるのは教育であることは論を俟たないところである。

皆も昨年十一月地方教育委員会が発足して地方の実態に即し地方公衆の声の裏論に副つた教育行政を実現されることになつたのは誠に歓喜に堪えないものがある。吾々はこの地方教育委員会の更命に徹しい身る。

ともに健実で明るい平和的な国家

①教職員組織の刷新充実

一、教職員組織の刷新充實

二、學校教育

イ、六・三制学校施設補助による整備

ロ、紙害復旧、老朽校舎の整備

ハ、学校敷地の買収拡張

二、學校の施設充實

イ、校用器具、教科備品の整備

ロ、防火施設の整備

ハ、保健衛生の振興

ニ、學校内容設備

イ、教育課程の改善

ロ、新規採用者選考の適正化

ハ、教頭制の設置

ニ、勤務成績の評定

ホ、学校教育の振興

ヘ、学校給食の設備内容の充実

ト、学校の内容設備の活用を図りその取扱と保管に万全を期する

三、學校教育活動の振興

イ、人事異動方針の確立と教職員組織の合理化

ロ、教頭の設置

ハ、学校運営の民主化

ニ、學校教育の施設充實

イ、校舎及び敷地

ロ、学校敷地の買収拡張

ハ、老朽校舎の整備

ニ、保健衛生の振興

ホ、保健体育の振興

ヘ、保健衛生施設の整備

ト、学校給食の設備内容の充実

チ、学校の内容設備の活用を図りその取扱と保管に万全を期する

二、學校教育活動の振興

イ、教育課程の改善

ロ、新規採用者選考の適正化

ハ、教頭制の設置

ニ、勤務成績の評定

ホ、学校教育の振興

ヘ、学校給食の設備内容の充実

ト、学校の内容設備の活用を図りその取扱と保管に万全を期する

三