九州大学学術情報リポジトリ
Kyushu University Institutional Repository

星野村の棚田 : 第4章『耕地の歴史と地名・地誌・民俗誌』

服部, 英雄
九州大学大学院比較社会文化研究院 : 教授 : 日本史

https://hdl.handle.net/2324/17968

出版情報：星野村の棚田 : 星野村民俗文化財棚田調査報告書, pp.144-205, 2004-03. 星野村教育委員会
バージョン：
権利関係：

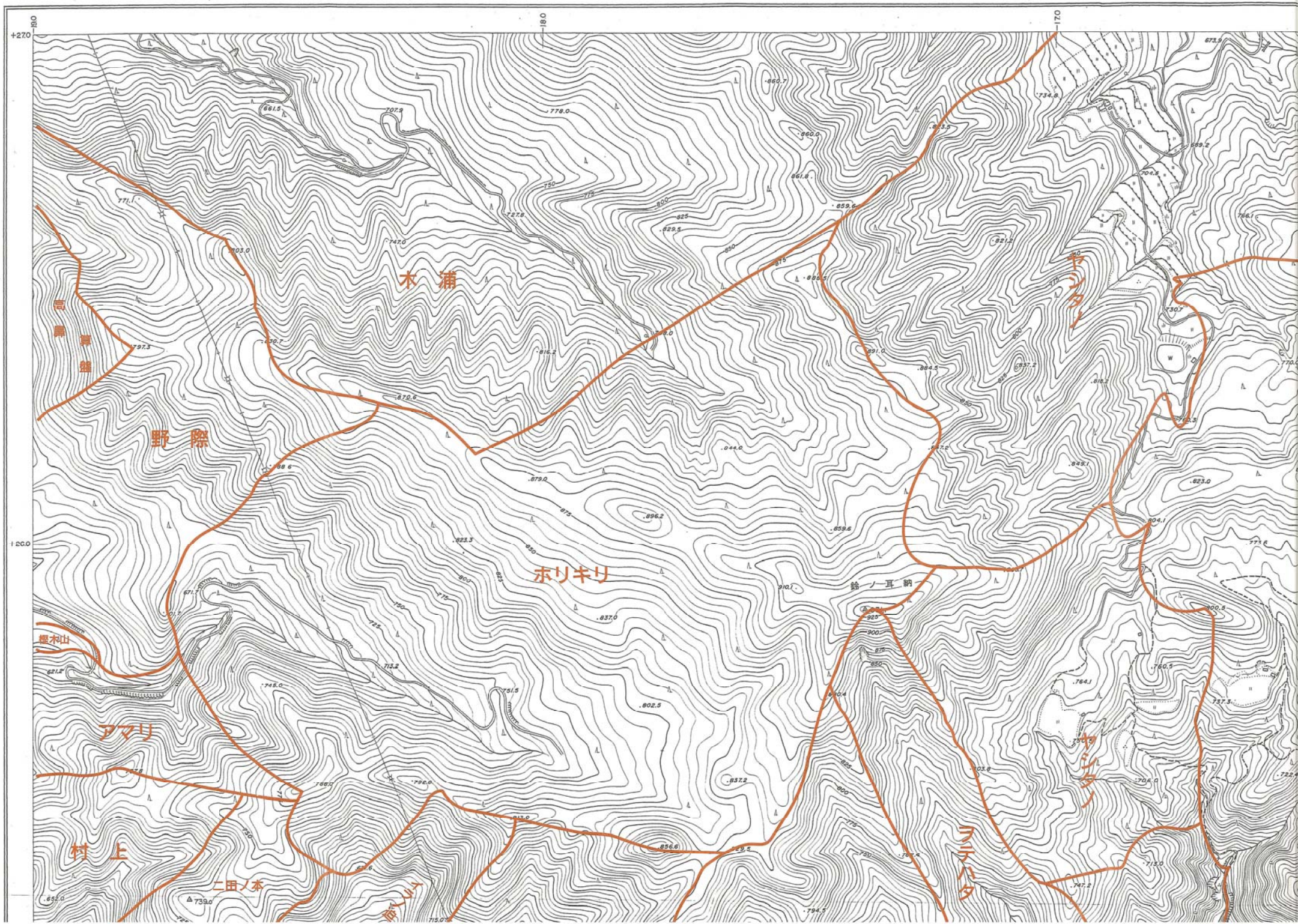

木浦
野際
ホリキリ
アマリ
村上
ヤシタノ
ヤシタノ
ヲテハタ
鈴ノ耳納
櫻木山
二田ノ本

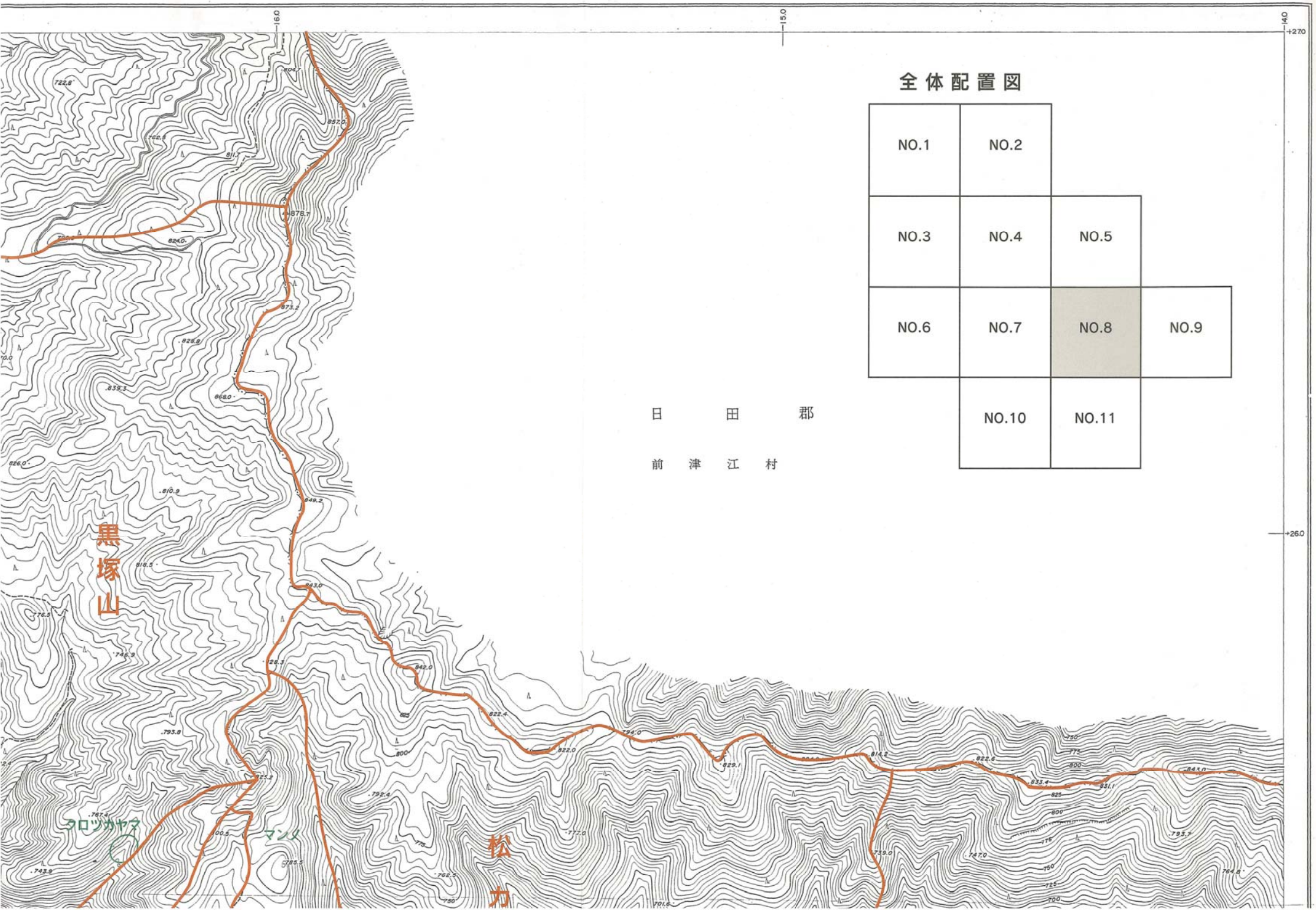
全体配置図
NO.1
NO.2
NO.3
NO.4
NO.5
NO.6
NO.7
NO.8
NO.9
NO.10
NO.11
日田郡
前津江村
黒塚山
クロツカヤマ
マンノ
松
カ
-16.0
-15.0
-14.0
+27.0
+26.0

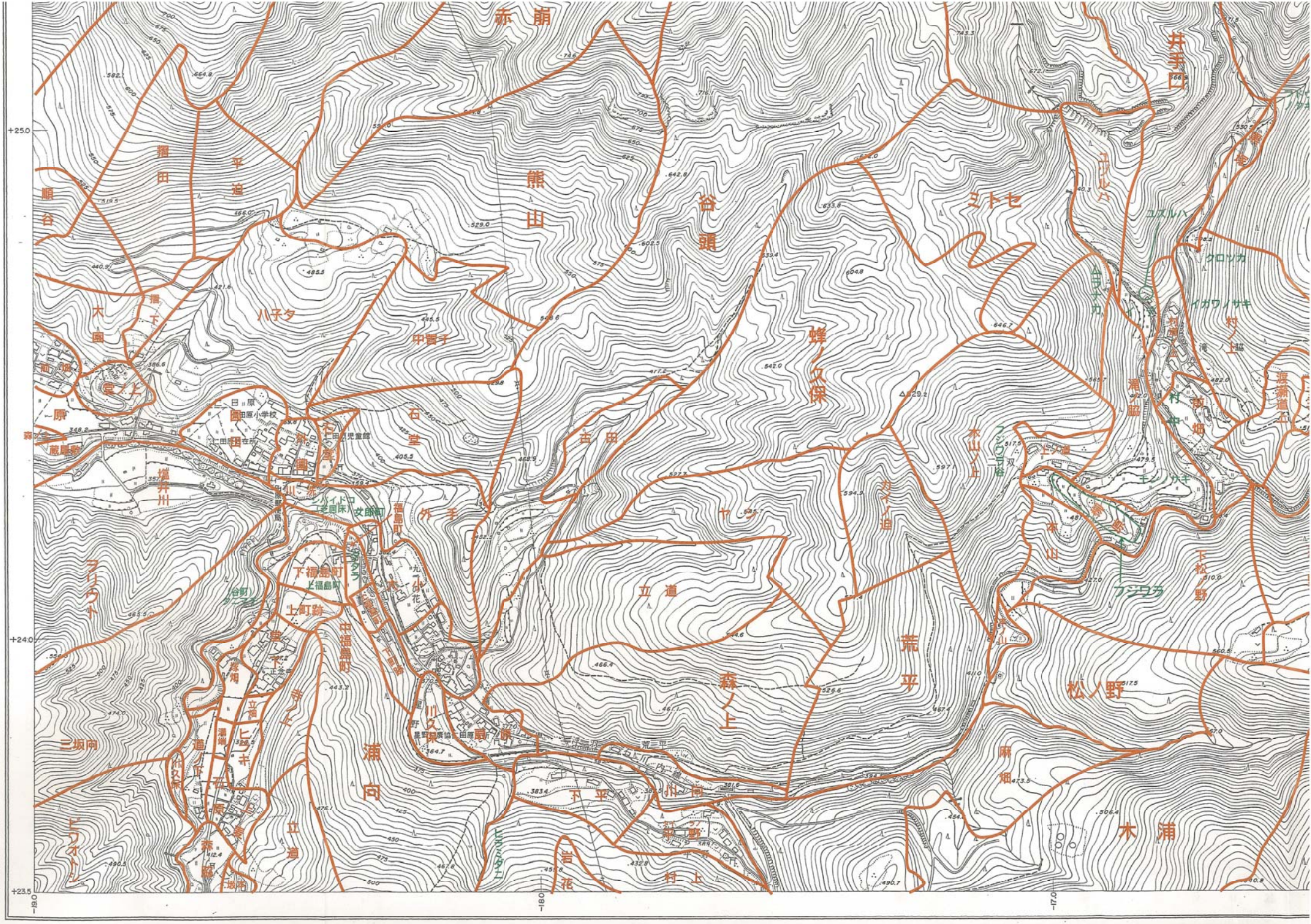

赤崩
熊山
谷頭
セトミ
井手口
ユスルハ
クロソカ
イガワノサキ
村ノ上
滝脇
渡瀬道
蜂ノ久保
ヤシ
カイノ迫
木山ノ上
フジワラ谷
本山
下松ノ野
フジワラ
荒平
森ノ上
松ノ野
麻畑
木浦
浦向
下平
岩花
村上
立道
立畑
ヒラキ
三坂向
ヒワオトシ
ヒワオトシ
中福島町
上町跡
下福島町
福島町
外手
石堂
古田
中冒子
八子夕
平迫
摺田
順谷
大園
原
蔵屋敷
塩井川
ヲリウト

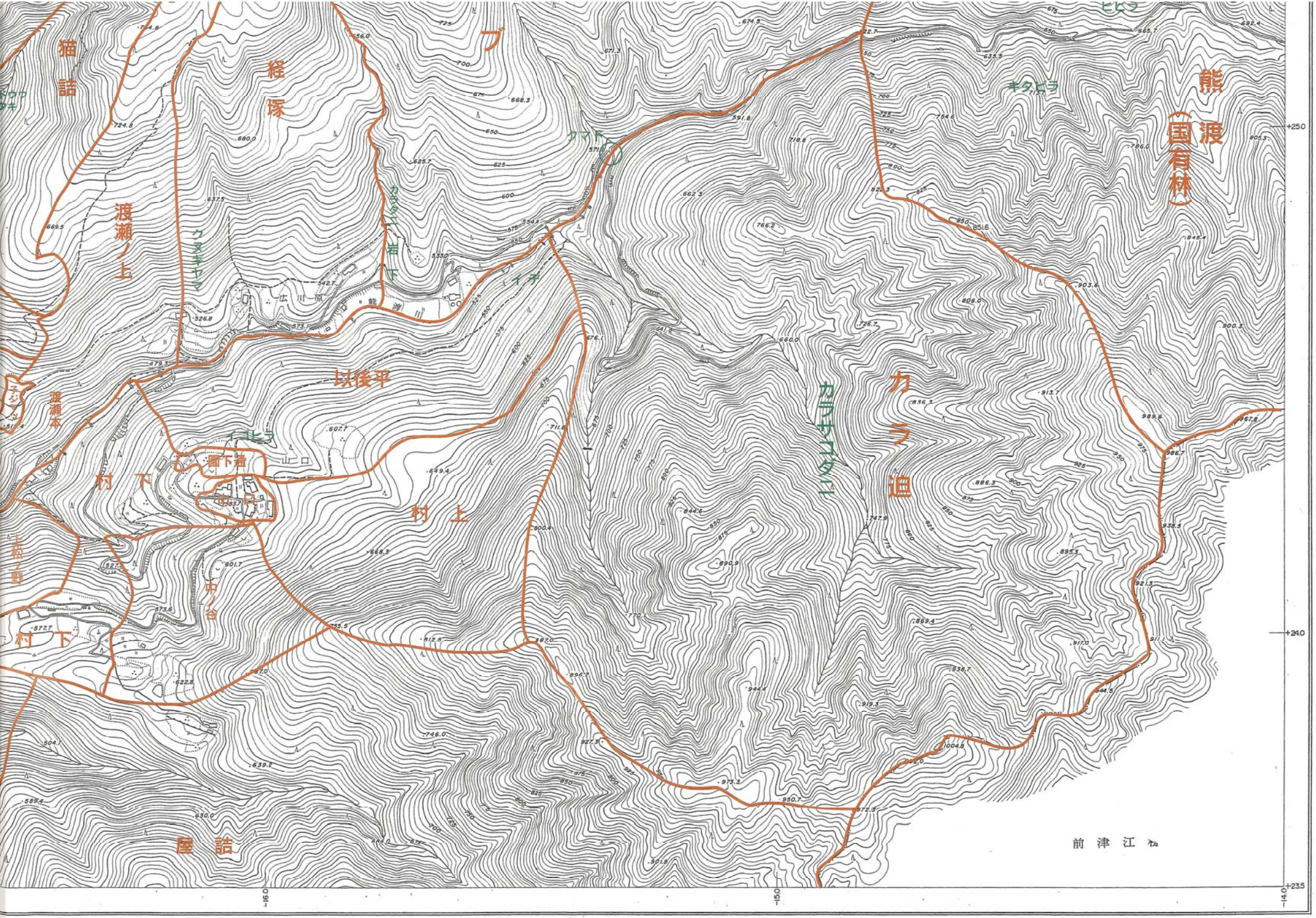

猫詰
経塚
渡瀬ノ上
以後平
村下
村上
カラ迫
カラサコダニ
熊渡
(国有林)
キタビラ
ヒビラ
ブ
ウヌキヤマ
カラタニ
岩下
広川原
能渡川
イチ
イ一ヒラ
中ノ谷
渡瀬本
上松ノ野
屋詰
前津江
+25.0
+24.0
+23.5
-16.0
-15.0
-14.0