九州大学学術情報リポジトリ
Kyushu University Institutional Repository

星野村の棚田 : 第4章『耕地の歴史と地名・地誌・民俗誌』

服部, 英雄
九州大学大学院比較社会文化研究院 : 教授 : 日本史

https://hdl.handle.net/2324/17968

出版情報：星野村の棚田 : 星野村民俗文化財棚田調査報告書, pp.144-205, 2004-03. 星野村教育委員会
バージョン：
権利関係：

全体配置図

NO.1	NO.2		
NO.3	NO.4	NO.5	
NO.6	NO.7	NO.8	NO.9
	NO.10	NO.11	

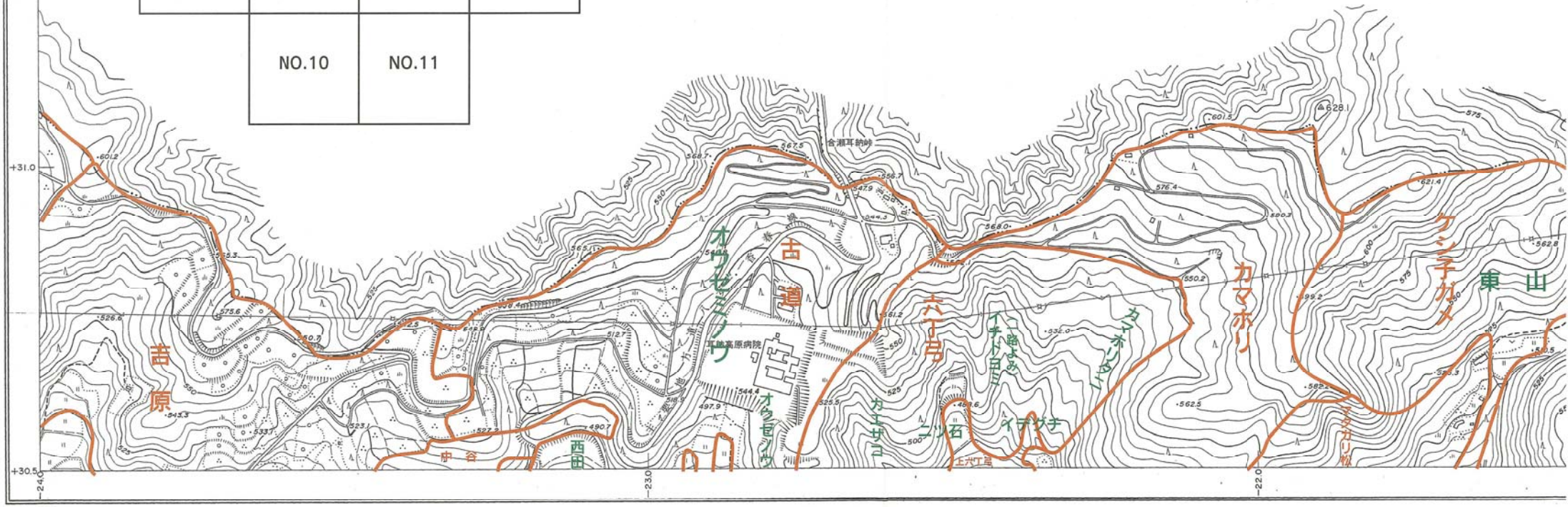

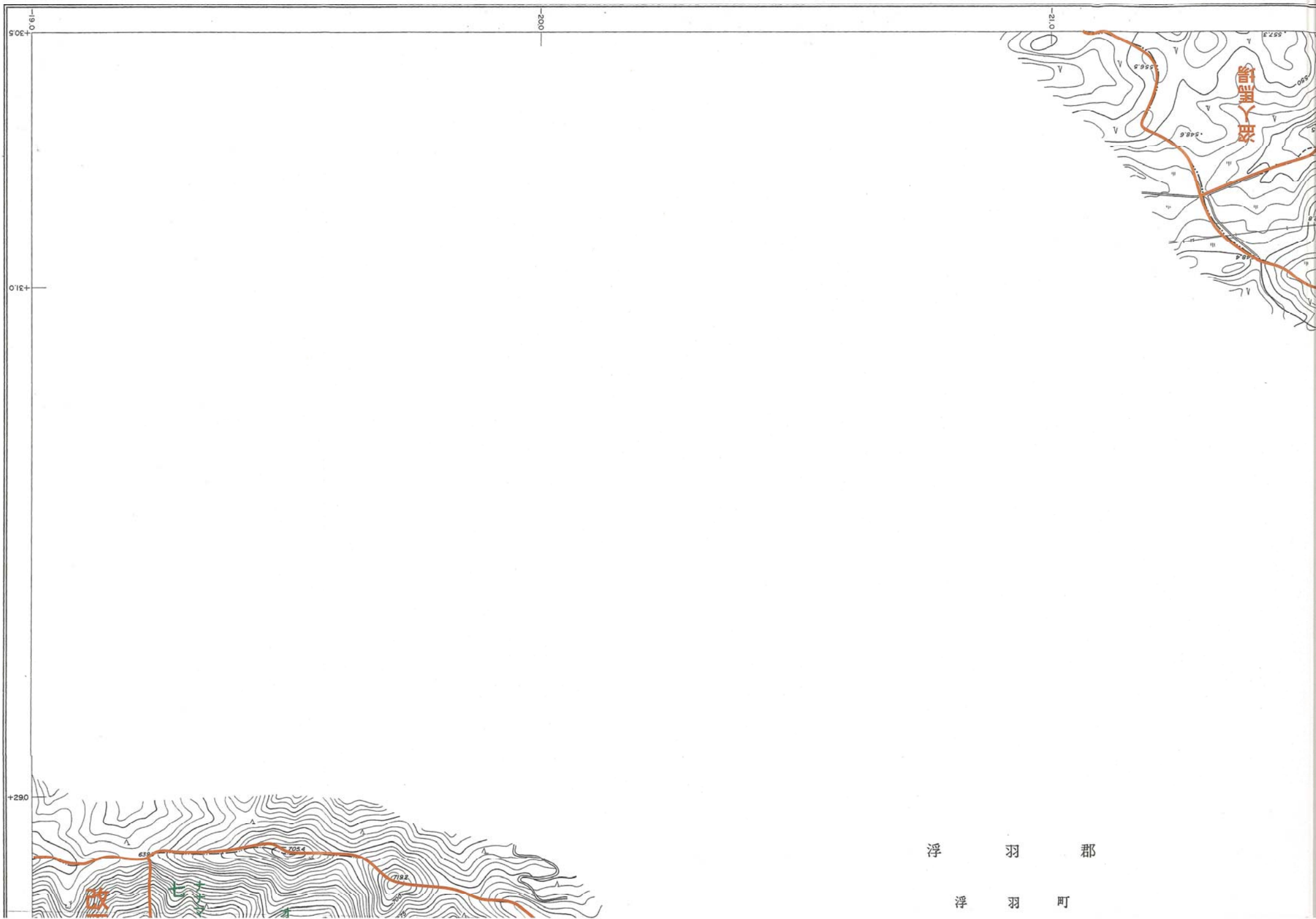

浮　羽　郡

浮　羽　町