

九州大学新聞

<https://hdl.handle.net/2324/1520759>

出版情報 : 九州大学新聞. 576, 1968-05-15. 九州大学新聞部
バージョン :
権利関係 :



(中)

天理教信者の社会的背景

福岡市における二つの分教会をめぐる

文学部・社会学科 竹内小代美

第一節 調査の目的・方法・対象

一、目的：本調査は、天理教の信者層の社会的背景を明らかにし、その社会的背景と宗教的行動との関係を探ることを目的とする。

二、方法：本調査は、アンケート調査と面接調査とを併用して行われる。

三、対象：本調査の対象は、福岡市内に所在する二つの分教会の信者である。

第二節 信者の諸特性

一、性別：男女比は、約二対一である。

二、年齢：信者の年齢層は、20代から70代まで幅広い。

三、職業：信者の職業は、主に無職、学生、主婦、職人などである。

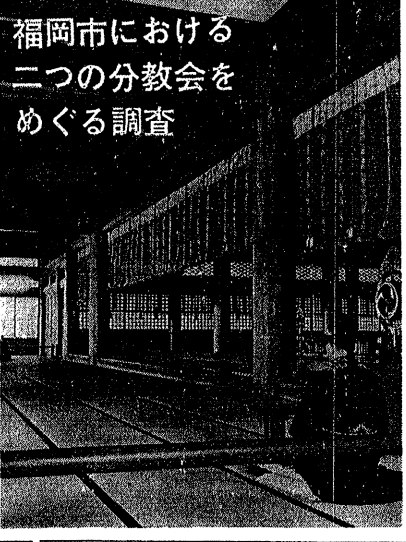

福岡市における二つの分教会をめぐる調査

低学歴を示す信者 下層ほど不幸を背負って入信

本調査の結果、信者の学歴は、初等・中等教育に止まる者が多く、低学歴者が多いことが明らかになった。これは、社会的地位が低い層ほど、宗教を通じて不幸を背負って入信している傾向を示している。

また、信者の職業も、主に無職や低収入の職業に集中していることが確認された。これは、経済的に困窮している層が、宗教の慰めや救済を求め入信している可能性を示唆している。



図1 大博分教会の教分所属関係図

本調査の結果、信者の学歴は、初等・中等教育に止まる者が多く、低学歴者が多いことが明らかになった。これは、社会的地位が低い層ほど、宗教を通じて不幸を背負って入信している傾向を示している。

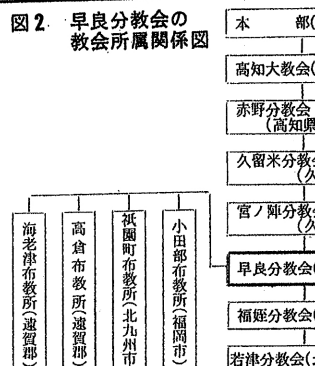

表1. 年齢と性別

年齢	大博分教会		早良分教会		福岡市	
	男	女	男	女	合計	割合
70才以上	1.52	7.58	9.09	3.62	5.43	9.05
60-69才	6.82	12.88	19.62	4.52	13.12	17.65
50-59才	6.82	9.09	15.91	9.50	14.03	23.53
40-49才	6.82	11.36	17.42	4.07	14.03	18.10
30-39才	12.88	12.12	25.00	6.79	11.76	18.65
20-29才	3.79	8.33	12.12	4.98	5.89	10.86
19才以下	0	0	0	0.45	0.90	1.36
不明	0	0	0	0	0	0.90
合計	38.64	61.36	100.00	32.41	67.50	100.00

表2. 職業

職業	大博	早良	福岡市
農業	7.84	12.99	1.12
林業	3.92	10.39	1.49
漁業	9.80	6.49	11.19
建設	17.65	2.60	22.01
小売	1.96	1.30	4.85
金融	35.29	18.18	13.43
運輸	0	10.39	4.10
ガス	0	3.90	1.49
電気	11.76	1.30	24.25
ガス	3.92	7.79	4.48
水	3.92	5.19	5.22
電気	1.96	3.90	6.34
ガス	0	0.90	0
電気	1.96	6.49	0
合計	100.00	100.00	100.00

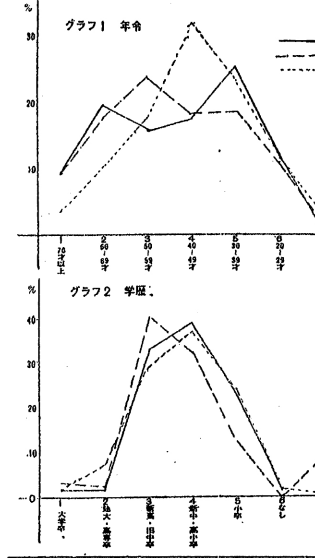
三面より

卒業論文

天理教信者の社会的背景

福岡市における二つの分教会をめぐって

天理教の信者数は、昭和27年度末で、約100万人に達している。そのうち、福岡市に在住する信者は、約10万人に達している。福岡市には、天理教の分教会が二つあり、それぞれ約5万人の信者を擁している。この二つの分教会は、それぞれ異なる社会的背景を有している。本論文は、この二つの分教会の信者の社会的背景を調査し、その特徴を明らかにしようとする。

一、調査対象の分教会
 本論文の調査対象は、福岡市にある二つの分教会である。一つは、早良区に所在する「早良分教会」であり、もう一つは、南区に所在する「南区分教会」である。両分教会とも、天理教の創始者である徳川素直の直系の子孫である。早良分教会の信者は、主に早良区に在住するが、南区分教会の信者は、南区に在住する者だけでなく、早良区に在住する者も含まれている。

二、調査方法
 本論文の調査方法は、アンケート調査と面接調査である。アンケート調査は、両分教会の信者に対して行われ、面接調査は、両分教会の役員や信者に対して行われた。

三、調査結果
 アンケート調査の結果、早良分教会の信者は、平均年齢が約45歳であり、男性が約60%、女性が約40%を占めている。また、早良分教会の信者は、主に早良区に在住するが、南区分教会の信者は、南区に在住する者だけでなく、早良区に在住する者も含まれている。面接調査の結果、早良分教会の信者は、主に早良区に在住するが、南区分教会の信者は、南区に在住する者だけでなく、早良区に在住する者も含まれている。

表3. 職業別

(単位%)	大博	早良	創価学会	福岡市
1. 専任的・技術的	1.96	10.39	5.97	8.2
2. 専門的・技術的	7.84	7.79	4.85	5.8
3. 林業・漁業	11.76	2.50	7.09	21.0
4. 運輸・労働	11.76	2.50	22.39	17.6
5. 農業	5.88	5.19	1.49	0.1
6. 商業	0.00	12.79	1.49	5.3
7. 公務員	7.84	5.19	20.15	14.5
8. 無職	35.29	22.08	14.55	24.2
9. 主婦	3.92	2.60	16.04	12.2
10. 学生	11.76	0.00	1.12	0.0
11. 不明	0.00	2.60	6.34	0.0
12. 計	1.96	9.09	6.49	100.0
計	100.00	100.00	100.00	100.0

一、早良分教会の信者の社会的背景
 早良分教会の信者は、平均年齢が約45歳であり、男性が約60%、女性が約40%を占めている。また、早良分教会の信者は、主に早良区に在住するが、南区分教会の信者は、南区に在住する者だけでなく、早良区に在住する者も含まれている。

二、南区分教会の信者の社会的背景
 南区分教会の信者は、平均年齢が約45歳であり、男性が約60%、女性が約40%を占めている。また、南区分教会の信者は、南区に在住する者だけでなく、早良区に在住する者も含まれている。

著者の横顔

竹内小代美さん
 「天理教の信者としての社会的背景」をテーマとした卒業論文を発表された。彼女は、天理教の信者の社会的背景を調査し、その特徴を明らかにしようとした。彼女の論文は、天理教の信者の社会的背景を調査し、その特徴を明らかにしようとした。

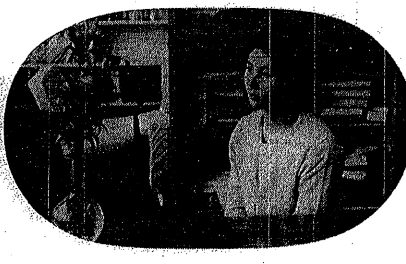

一生懸命やると言える人生を

「一生懸命やると言える人生を」というテーマで、著者が自身の人生について語っている。彼女は、天理教の信者としての生活について、そして、その生活がもたらした変化について述べている。

■ 物欲の否定：天理教 創価学会

繁盛を願いとす旧中間層の
 信仰の心理的背景と関連

天理教と創価学会の信者の社会的背景を比較対照し、物欲の否定と繁盛を願う旧中間層の信仰の心理的背景と関連を考察している。天理教の信者は、物欲を否定し、精神的豊かさを求める傾向がある。一方、創価学会の信者は、繁盛を願う旧中間層の信仰の心理的背景と関連がある。

表4. 職業上地位

(単位%)	大博	早良	創価学会
1. 有給役員	0	2.60	3.36
2. 業主(雇用者)	5.88	5.19	10.07
3. 個人事業主	33.33	12.90	20.89
4. 家族従業員	0	3.90	5.22
5. 公務員	3.92	7.79	5.22
6. 民間雇用的	50.98	49.35	38.43
7. 臨時	1.96	0	10.07
8. 不詳	1.96	3.90	6.72
9. 不明	1.96	6.49	9.09
10. 計	100.00	100.00	100.00

表5. 就業先規模

(単位%)	大博	早良	創価学会
1. 1~9人	45.10	25.97	57.46
2. 10~29人	7.84	3.90	11.19
3. 30~99人	9.80	15.58	11.19
4. 100~299人	5.88	6.49	4.85
5. 300~999人	1.96	12.99	2.61
6. 1000人以上	15.65	7.79	11.67
7. その他	13.73	22.27	0.00
計	100.00	100.00	100.00

表6. 入信年齢

(単位%)	大博	早良	創価学会
1. 19才以下	15.15	7.24	7.24
2. 20才	28.03	30.32	30.32
3. 21才	21.12	19.91	19.91
4. 22才	12.12	18.55	18.55
5. 23才	9.09	6.78	6.78
6. 24才	3.79	4.52	4.52
7. 25才	0.00	0.00	0.00
8. 26才	9.85	12.67	12.67
計	100.00	100.00	100.00

表7. 入信年度

(単位%)	大博	早良	創価学会
1. 昭和40年以降	9.09	7.24	7.24
2. 昭和35~39年	23.48	16.29	16.29
3. 昭和30~34年	6.82	19.00	19.00
4. 昭和25~29年	27.27	19.46	19.46
5. 昭和20~24年	9.85	9.05	9.05
6. 昭和15~19年	17.65	11.31	11.31
7. 昭和10~14年	11.31	11.31	11.31
計	100.00	100.00	100.00

表8. 信者の地域的分布と信仰段階

(単位%)	大博	早良	創価学会
1. 市内	15.91	28.03	34.09
2. 市内九区	0.76	5.30	6.06
3. 市内九区外	1.52	1.52	1.52
4. 市内九区外	0.76	3.03	3.03
5. 市内九区外	0.00	0.00	0.00
6. 市内九区外	0.00	0.00	0.00
7. 市内九区外	0.00	0.00	0.00
8. 市内九区外	0.00	0.00	0.00
9. 市内九区外	0.00	0.00	0.00
10. 市内九区外	0.00	0.00	0.00
計	18.94	37.88	43.18

広告のため非表示

広告のため非表示

広告のため非表示

広告のため非表示