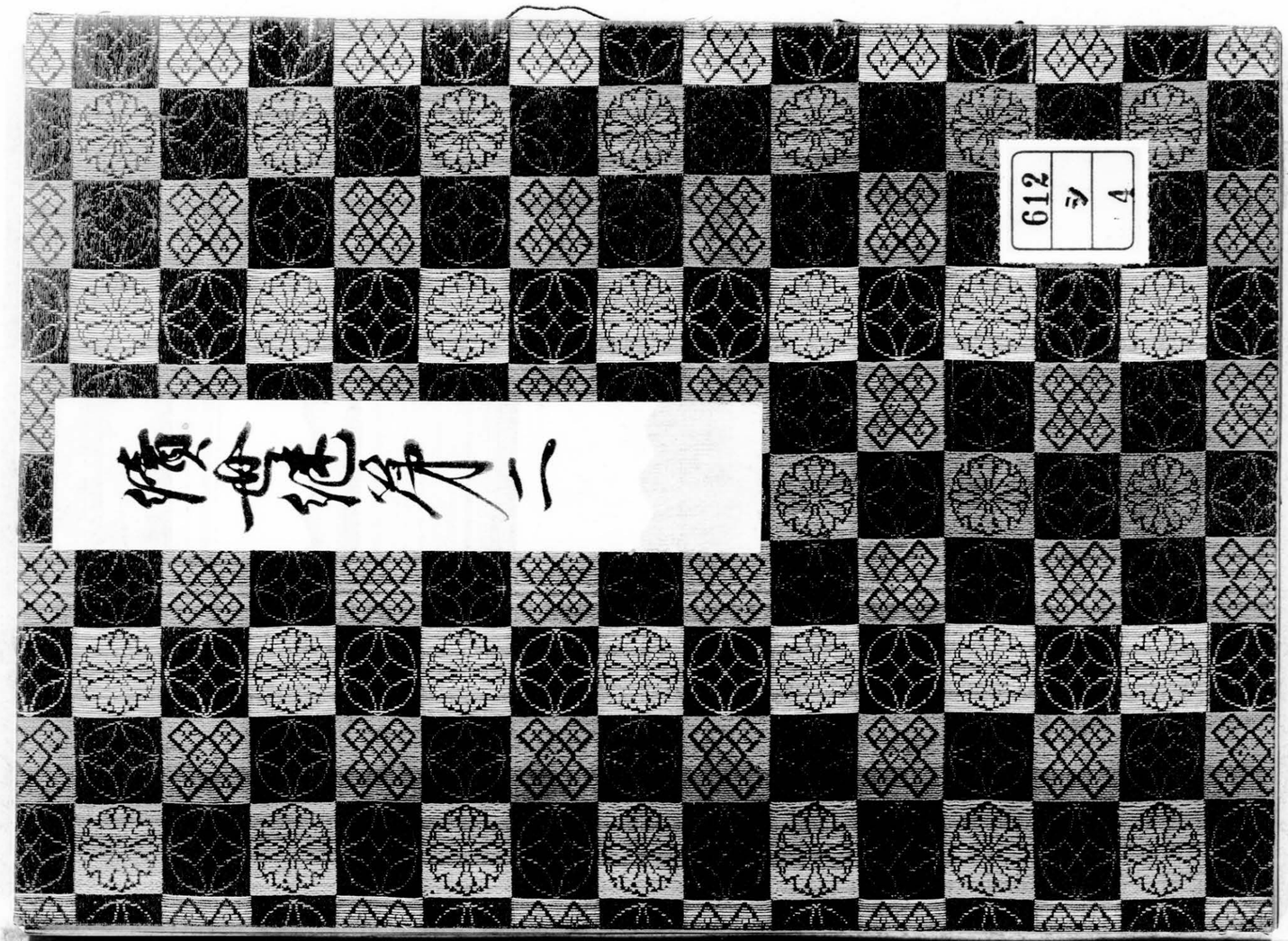

612
ヲ
4

612
ヲ
4

續世継第二

ちくらさの中才二
なるひるもけ
見のうまの一
りみちのえうり
ひるまあうく
ゐまつさ
とこうくのこてら
白川の花宴
鳥羽の御賀

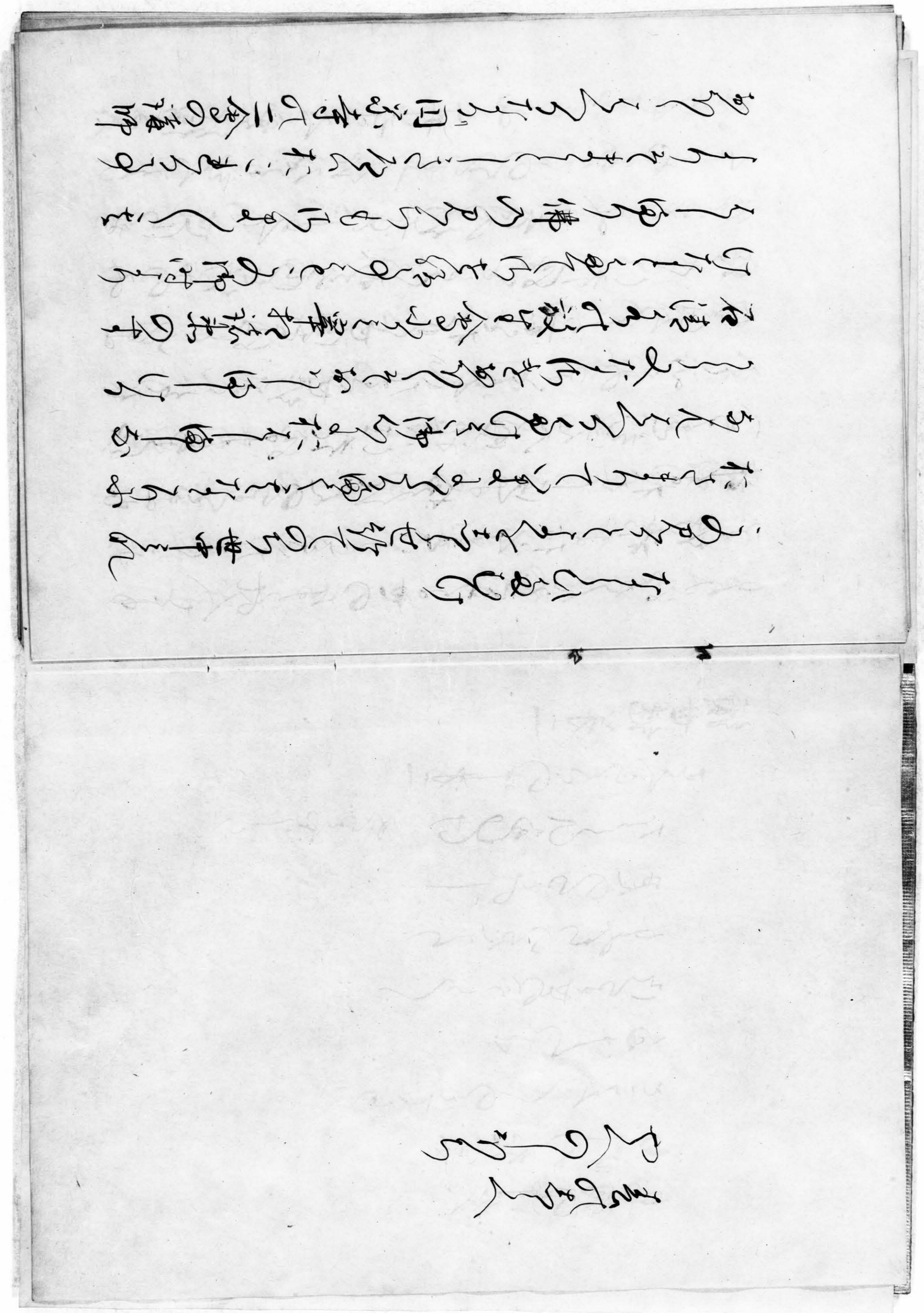

をもせおくゝゆこ井寺さへゐもれ僧ゐと
くゝゐゐもくゝのりをうれたもをうまり
ゆをり又日吉の行幸のいとせ所を
おくは花経とゝゝあるめ所を行のみ
らいろまり高とたなくせ所を行とつま
とゆふものをとりてなきせ行ゝそし
へうを元えゆゐ神いは花経まるを行
神よたゝ世すゆれんのをとまも
を行神よたをすまいゝをきなくゝ
りを行ゝんゝゝるせのなれ人とも

ゐをくゝみをるーとをさいめをう
行たをくしー石清水れ行幸をーをせさ
せ行けるものゝくゝ神をーをのこるのう
ちゐをらんして尼ゝそめ所を行て
ゐを行まり神めゝ車ゝりをてう
ゐ君のゝゆさふゝのゝ所ゐをいゆ所を
ゆゝ所ゝんゝゆをゝきれいゝのーとやそう
ーきんそれゝりそめを行ゝ所をけゝと
をものみゆさゝふゝるりのゐさゐゐわ
とゐ車ゝとゝゐちなゝひて行ゝ大

[illegible]

[illegible]

[illegible]

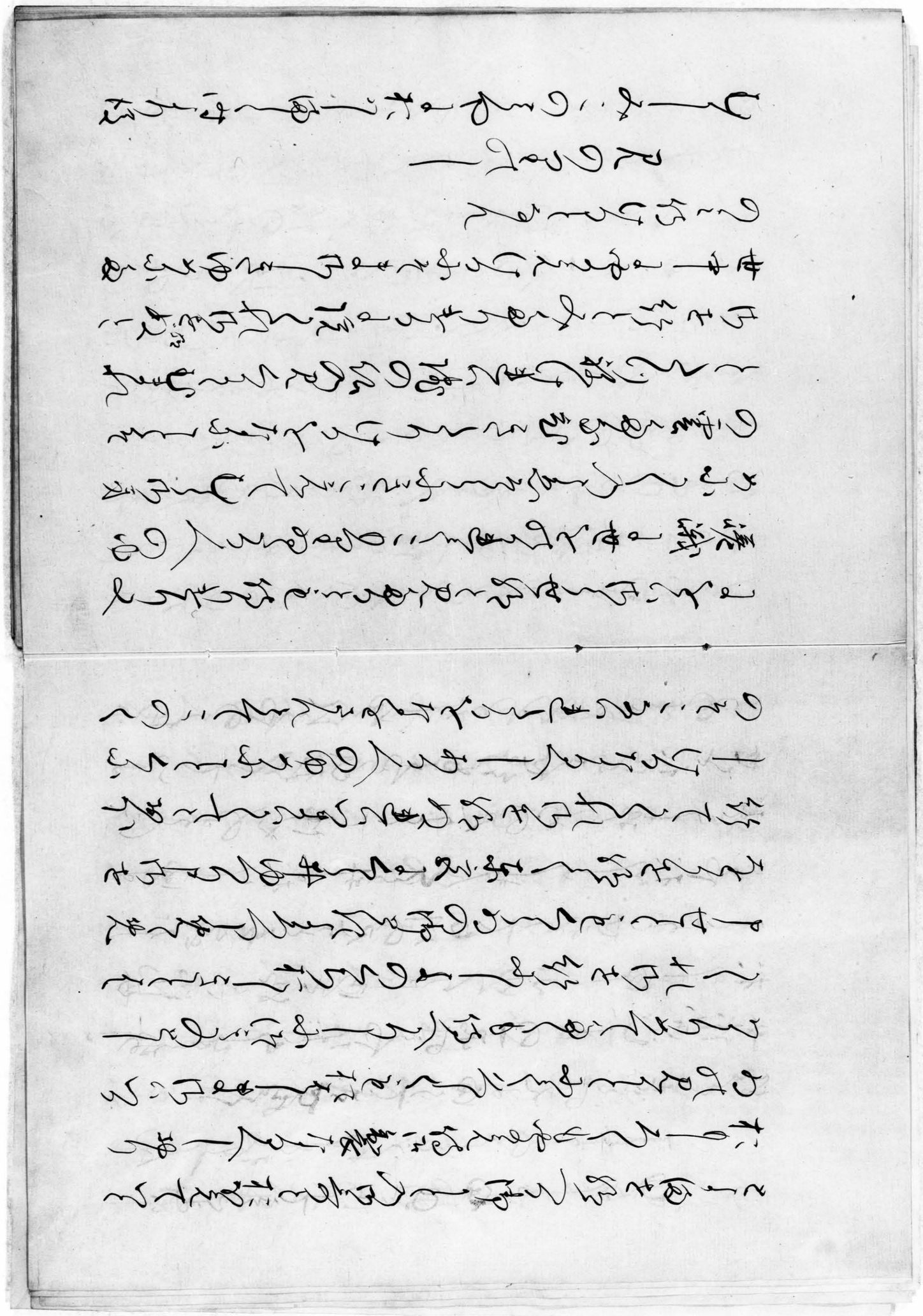

[illegible]

[illegible]

[illegible]

あらせにくこそをあくしひとりすゝ
ちつゝさよ極楽くゝ兜率とゝまをゝ称
ゝての行くせきれいろれとものそみゝ
け行くすゝ日くゝは花経一部あ事
なくをこゝいくゝをこゝゆゝてみゝくの
世ゝてくゝ行くゝゆくゝ大見まに
いのちなくゝくみくゝをこなひこのゝゝよし
行くゝ行くんくゝ移ひ行くゝゆくゝ須弥山
のかゝりみゝゝゝゝ見ゝをこなひゝて
ゝゝあくゝゝゆゝ見ゝ化ものれゝまゝ

ひまくゝゝくなくあくゝしつくゝて
こゝゆゝゆくゝんくゝゆくゝくゝゆくゝ
きれけゝいゝゝくゝくゝくゝくゝくんと
くゝくゝくゝくゝくまゝゝゝゝゝゝゝせ
らまつくゝくゝくゝくくくくくくくくくの
けいくゝくゝくゝくくくくくくくくくくこ
くくくくくくくくくくくくくくくくくくせ
くくくくくくくくくくくくくくくくくくね
某智いゝゆゝくくくくくくくくくくくくくり
くくくくくくくくくくくくくくくくくくけ

たゝ一ゆゝしう汁物(甘)のみ給はとつゝ人なをしふして
こゝろこそやうひとゝ中門廊(ろ)
ゐうりけりつなりうすのつてきあり(た)
そこそこのうちよ女房うりこめて
くれぬうさけうとやたゝゆけう
百ぶ二条(丙)院院なりけるものうち
とつゝのうちゝうてけゝみうけき
こうゝこゝこゝ行きなとゝあうきう
りよ別当のまうりうまこゝ来えも

ゝなとゝなりなとゝこゝいあうけ
ふよ別当(丙)柏北(丙)遣使のてたゝの
りのいうこうゝうやうきけきく
ゝてふゝて行りとひまれいこゝを
くゝゝ内ゝゆうゝうそうきけきたも
くあゝゆうゝうのたゝゆすう
きうこうよこうゝうきれいうち
けこゝゆうけうふりゝ言えこけう
こりゝあうこてまうゝゆうきうう
やゝよのこうゝ内ませ行て来えと

をしてらるやせいをゆまうんまそらん
とおもひけるふ殿上人めく侍つ格
位ゆさらうとこさうえ一人の相よを
するありうえあるそくつふもあるのー
ゆをうーめすゝ（まうーゆーけうしいう
つくくくなくひうくそたりーゆくこの
御門の御母湯明門院とかいう系統の
御心ゆあなりけ朱雀院をゆのび
そくりう御身百ゆたくーゆてこ
の御門をいかニみくうゆてうつせ
給つり長元十年二月二日皇后宮たち
給ひそーかたそ紀伊侍従ゆせ給つき
とこそて

ひしりのさのきてくそなる者ゆをこと
ゆをくくくくくくてうきれ
とうんうりけう寛徳二年七月廿一日に
くーあるりを給治暦二年二月湯明門院
とゆこうえさうせ給御うくたくくて伊と
やりくくゆめまゆ後朱雀院よくゆく
まうらせ給

いまはかぎりの雲井の月をなごりの
めぐりあひてかくれもてゆくこそ
なほしられまほしけれ
あはれなるまほしけれ
あはれなるまほしけれ
后宮妍子
ぶしすめせ
りみちのひとり
白川院は後三条院の一所なるたり
母ときこえし女贈皇后宮藤原
相大納言能信の所むすめとて後三条院
の寵愛ふかくまします、所是所
まうのぼりつかうまつりたまへる
云成のちなりうんぬむすめたりこの中
納言乃所にて能信大納言の方
なりこの人とて天仁元年三月の
みこ月廿日じまりを行延長元年
卯月廿八日なる事なるべし所
十七日に年十二月八日位より以後
ぶそうすやたくまの所きんくに井
ゆうりなるそうつせ給くつきのそ
の五

月よりはこの法皇を行ひ給ふ八幡の
うつりし大一の宮そもつ〳〵もつ
せをはく位よりたゝ四十二年なり
そよ世をゆくくゆるかをはてのちせ給
せ給ふたゝ一四十六年くらゐの
ぼりをせ給ひさ延長のみしし
こ十三年ゆくせ給ひしをく
ゆるのこうなり湯成院八十一そたり
ゆくゝゝ法のちそくせをいし
らせ給ひつゝこの法ゝらのゝ上天皇

世をゝせ給してくゝをたりま
ひすゝれのこなゝうゆゝ一のゝ人のゝ四
ふをこなひをたいせねゝゝくゝゝと
しらせ給て
法のゝちゝ堀川法皇羽院ひゝさの法ゆ
ゆまゝゝゝゆゝゝ代のゝくゝのゝ
ゝゝれは皇のゝゝのまゝくゝ久
ゝゝせをゝらせ給ゝゝゝゝゝゝ
なゝゝゆゝゝゝゝまなゝゝ院二ゝのたゝ
ゝゝたゝのゝゝゝゝゝゝ車ゝゝ

やいあるなしのゆまるせけうそれうくき行
てのちいをうをつさきをゆるけうん人へやい
行ーけ尺うーうんゆふくまれ巴を行ーろ
ゝそゝさうえ行ーゆまーうやあるをきん
いゆめーて二位をうんゆまーうそゆれ
ゆりけうゝゆうやり巴きゝをゝ志のけう人行
ーうのうゝゆくーつやまり巴つるたりす
ゆりあーゝさ日まーゆりゝをゆまこえゝさう
ーいまひゝりて巴ゆゆみゝをつるゆ
わーのゆゝくみゝくまゝゆうーして

日ゆゝこ位ゝ巴ゆゆみゝく世のたりえも
しのゆみゝくゝさうえ行ーうゝをゆ尺うゝ
のゆよりたゝゆゆーゝきーみゆゝとゝく
ゆゝまれゝまうえ二位のゝなゝひるゆたゝと
ゆりまゝくせーうゝをれゆゝさゆ巴るを
なるゆへーゆゝりゆ巴んゝてゝゆまゆ
よゝまん位二位親ゝゆるゆ巴ーゆゝりてて
んゝゝれゝうゝゝゝえみゝそ行ゝてゝやし
くゝゝそゝさうえ行ーうゝこのゆーゝい巴ん
ゝへゆまゝくゆやゆ巴ゝくゝゝをたりーま

しけるにまいりはこの寺院よりまてまつち
せをりをりきりぐこれいゆゝしくこゝし
さにまゐそこみませをけるに白川のにる
ともをくもてくあいさうやれりてらこれ
塔なくくもてにを行百姓乃仲りとけな
とつねいくやゝせにを行るもいのみわ
を一ときなくなくなくなくなくぬさらぬ
りくりて前乃あるくぶりのくく
しをくくくあつり百人りて一方なく
せをけるふしをなひけるをえく

かくこつとりしなくなくなくなくなく

きまりがいなくしてものくるしさよ
つくづくとあるに白川法師ゆきなども
上はあくたてしゆしけるやつをのとも
をてうちいたの山つくせ行ナなと
ありをれけるとやまとのつくめ
ゝきうそれこうり和尚をたなくせ仏を行
て信みくを以拾遺あつめ仏を行俗のち
を金葉集えらせ給ふ仏の製をあり給ふ嘉保二年十
月廿六日大井河よみあさせ仏を行て暁

鐘聲よあそこせ仏ろうなくせ仏を行
そのもひ乃仏事
大井川ながれなるまを多つ孫まて
あしの心のみちをそ乃ろ
なくこ仏を行ろ昔乃ろてやし
くたこ仏をさ嘉暦二年四月廿八日
殿上の会をせ仏を行判去い六条右
のたくを后文たまとしそれせ仏を
行さ人をけよあしれ会をたか
く行なり会てろ行こそて

こしのもとにたちよりてえをいとくしてし
天満の宮合歌暦の宮合とそしむけて
ある宮合のものをもとめて見しに行きて
よくこのの宮をもとめてあそこに行
て朗詠集よりあるのくりのかを
ゆ歌なくこのかをさせ行しをあり
しかしてこの唐中納言うんあつめ
らを行りもうそのの中ふさ月のせのこ
ゆいなかの秋をくるこるやて行のおり
のかをえかれねてこのうまけるかをう

ある人これうんとかてうらうけまい
江師匠ふくこれそこのうとをおい
えいくねこそしけるはよ仁和寺入文
なりけるかをせ中ふまうしの行そこ
まもうなこそこえ行又ゆ朗詠かと
ドなる文のちちこの世行こいはは
入道おくふえこの世かてこうの行こそ
こけるまこのこ乃くこ文のこの行こ績
中朝秀句とてみまくなこけあり
えここの世ふこの五十師笑ここめ

てらまいりけるに寛和元年三月十八日
堀川の院の御門鳥羽より行幸せられさて
のぢの宮の五十のおしたりけるひとりうひ行
なり京人樂人なる殿上人中かね
ひまくたちのもとに人一行さ童京と
人胡飲酒陵を約稼利なんはけりその
中に胡飲酒いまんしのわらみらんま
い給しそそて立給さまて童めく
もりしらはしみくしのよし人のさま
ゝもなくめもあやまうん行けりそろ
うもまくるとそしゆかやの大納云て
左近のゐ殿なせ世そそてそそて
給けりそそわりそいなるの虎の大ねさ
こえ給なるへしし
ひるせあうくく
この御門そもしおとこたちを給こ
ゝあり作人のけさなるさ世給
ゝとうあるくくやまくもなたを
給ひるきり六条院理大臣殿参こい
一人よのたりえあるくたるせ一小敬

[illegible]
[illegible]
[illegible]

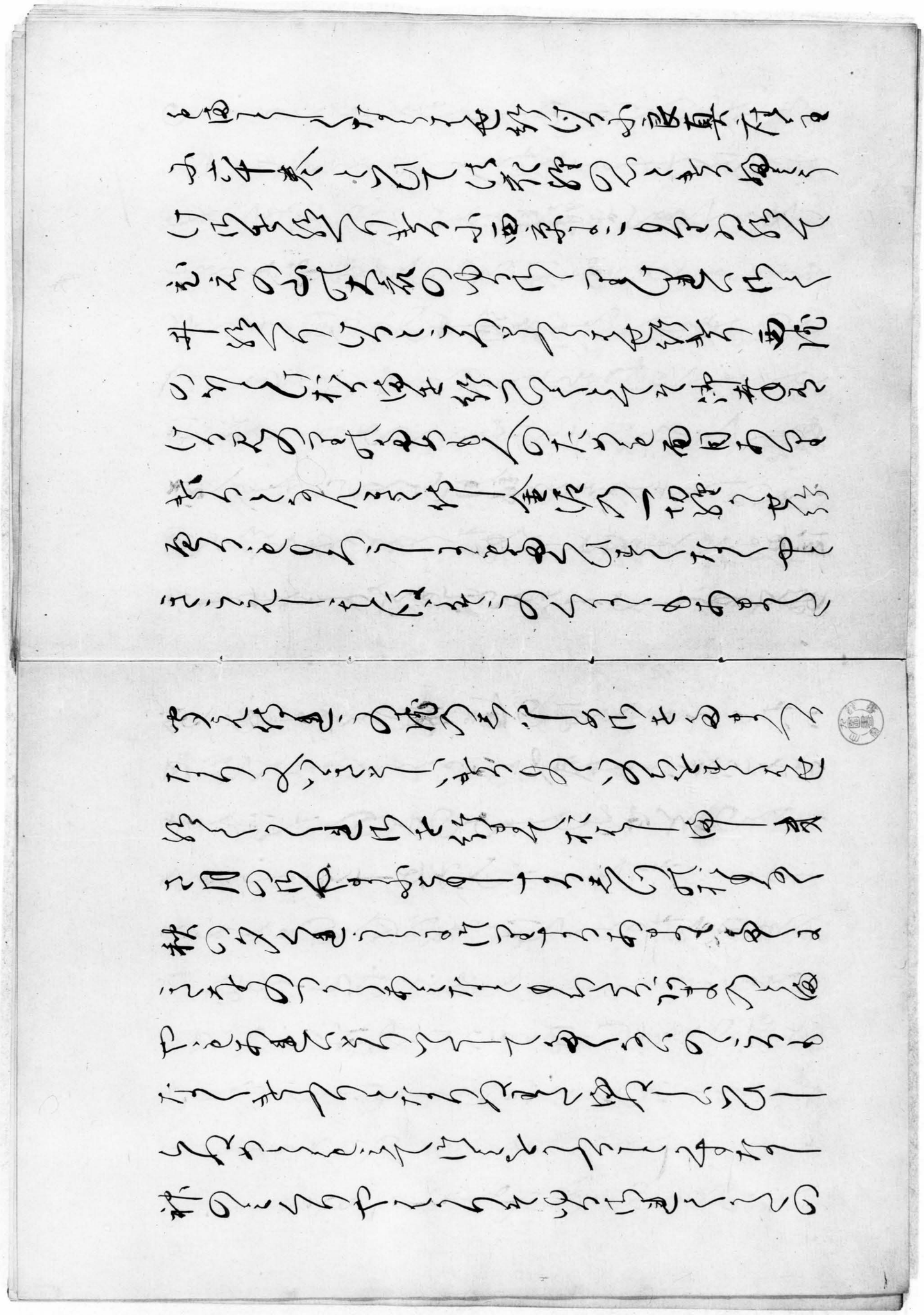

やうにてなつかしき殿とのゐんの
なりとて六はのうちにてなりきりて
わるたもつゆゝけん中文のかしらを
せ行さ法のうちいとゆむすの郁芳
門院ゝきはとゆもとしてそうそう
なくるけせ行くゆくをむかはをを
そそ一字立六のかりてやたりまう
きん法なけさのあまりふせとのれさ
せ行うしうとゝ戒なきいきこえさ
珍くゆまをゝく佛道のゆえのとゆたい
一ゆはうつまけうゝ教主房と申こえて
山の座主ゆつのつまのはいんゆゆえの
ゆゆはきけうよゆきつゆとあいきゝ
ききれんとゝ行りてこそゆあけ
行めとゆはきけうやそのちむさ
一く世とたさゆさせ行しりまゆ七月
七日うしうゆゆうちそこなと世行ゝ霍礼
なきこえてはゝ月日をへはをゆま
ゝゝやてゝきはを行みしいゝゝ
のきゝまもつれうゝゝあめう

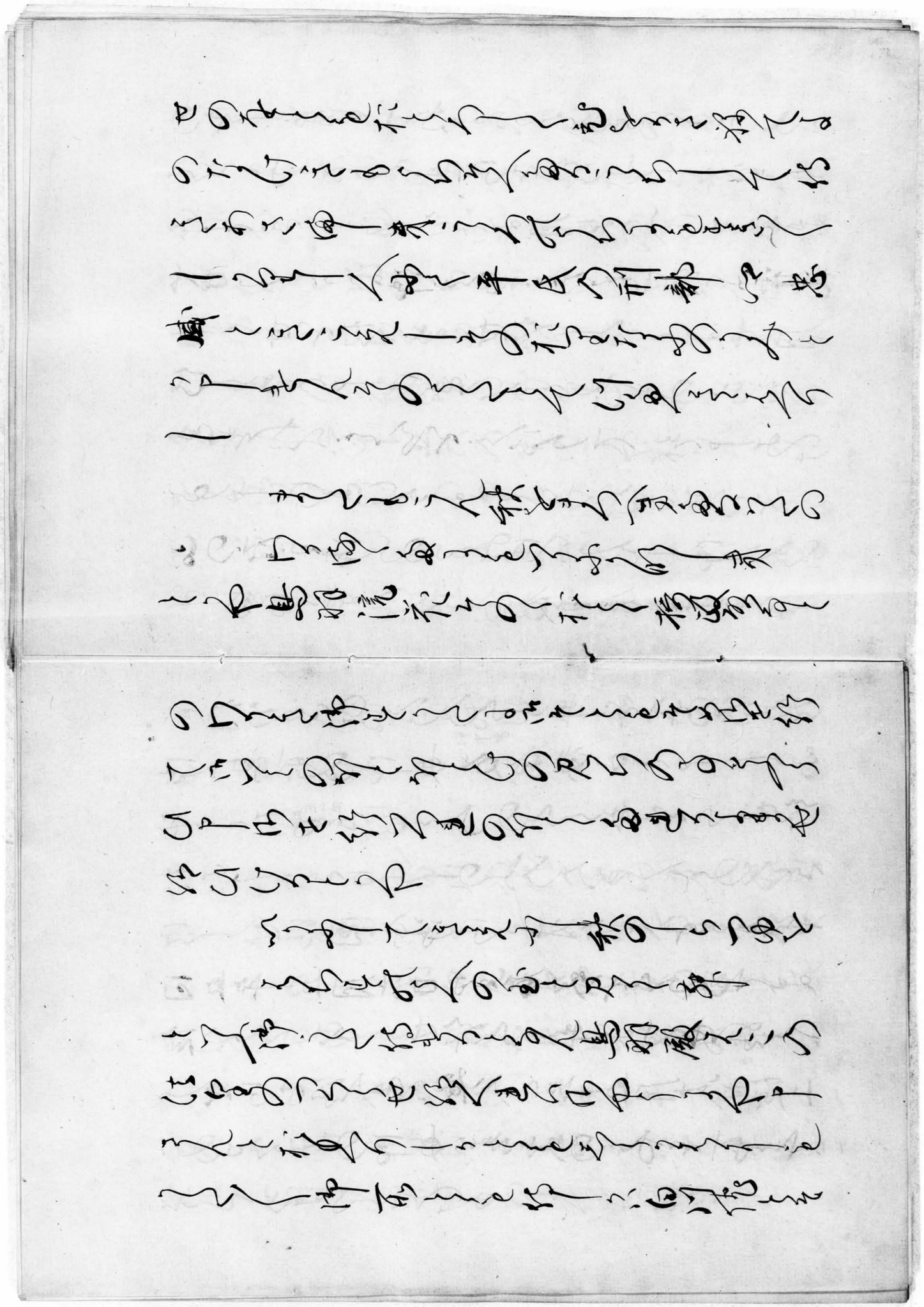

さうまつせけり

この尼ぜの御母いまこそのうやとあつて

ふせ所を給へまいる延久二年五月十八日従二

位をうけさせたまふ同五年五月六日后宮をうけ

給ふ御母国忌御所にまいなとをうけ

たまふ三日うちの大きうんこの事さ

ゆゑ（正一位）たのさむしうつの丞とうせ給

御息所の御母女房秘よしふ

をたうさひうつの丞をうけ給

ふわいうひのなうの御所さ知元のうつ（俗中書）

むまうり

なまりのさ

堀川の尼うえ白川の法皇の第二の御

子なり御母ぞ左大臣師實の女なり贈太皇太后賢

子中宮なり南白尼大臣師實の女なり

ぬしすめぬしまいる太臣源房の姫

御母ぞ次ぞ義腐二年うちの

ぞうつ二月十日むまきの日を給うて惹国之

年十一月廿六日ぞうつせ給ぶ

[illegible]

[illegible]

[illegible]

の肥後つのさみなとてとろくの女房
ひきもくしくしとうくしのうりゑせうしみろ
云しみてたとこのりやうなとゝ多坂川
流の艶書合とてとろのゝ女くそゆうて
しくしうい初りく撰集なとゝ連ろなとし
ゆゝくまれみくゝ多そうしてさうゝて
けうゑゝ内のくくしみ十四人ゝ百首うたの
くゝなくゝせ行きりたとこ女信なと方人
なくゝれるあくゝ連ゆうくなる歌と連
房の中納言とて如りけうこのよ人方よ

むなうゆてくゝたそしうんとゝふなうそる勝寺
けくらゝ行けうこうろ殿上人ゝ花橘あてら
ゝ行きうふ後拾方人ゝそたりけうふ言そ
方あんちんとゝれうりゝ花橘このゝ
をうくくさうせ行くゆゝんのとゝれとて
のそうせ行けうくゝそやえ作うまのうろふ
うあうゝきん南殿の仁寿殿のみくゝたん
けうりきうふ雅うあうゝきん殿上人のま
りてゑとうのうゝそわうけゝて
雲のうくゝうちとのうくゝ人のうゝとうあ

[illegible]

[illegible]

[illegible]

むしのいとくるくるとなく影作とうたくさを行けり
ひくく行けるこゑや家集よさてさて行てり
けりとあかゆゆうとことをみあつられ行あ
ア[illegible]れいまこゑ行てまけ行うまとを
ア行よあんひくこの御ことふこゑやとて
こうついこれうまこさこれ行てうまれこを
をづの御ことて秋池を世御よまり行く
中こゑよあち行ーこのかてにこうひうまて
たさなくこうこうこのこうこ尺こうなこ世行
てあ[illegible]てこをとこうやあをこうけまいこうや

集子円親王

まつ世行けつこをとてあのうのそこく
はまこうをなこ世行をまれいけう月ちくう
ゆくこそ心りこうく行けうとこの御こうこの
女の女御このをまつり行く池をそてな
ここうえ世をなくこうこゑやふたりゆく
こうを中こゑいけこをいけうあんゆえ
世を行こ女御こ世世を行くのこう
あつこゆくこうこの少へのこすみこて
こうこうこさへのこみなりまれ
こう海を行てけこうこあをまよいこうけ

おりてこそこえけれ
年ゆくまゝにせばくてわるくなりぬ
なりぬるのちとゝのをはりぬるを
きゝもとめ一のみやゐ堀川のたのたゝ
りのゝ宰わてゝ通後直房卿又
て春仲わるゝふくちあくよなりぬる
そあをきれけるみちくのそせをす
くまこゝろくあるうゝふなん作このみ
うゝみそちゝゆふゝせをあるあれこ
なりゝのうゝなるくゝそのゝわりさ

まなゐゝのをけさめをゝこゝえ作
こゆゝふゝれゆゝゆゝ作ゝゆくゝ
しをゝゝゝうふゝゝ作ゝこのゆをん
ちくゝやたりゆゝすゝん
ゝこゝくゝの御寺
このゝゝゝの御母持中納言ゆゝゝゝの御
むすゝのゝゝゝゝ六条のたのたゝゝゝゝむす
ゝゝたりゆゝゝ大殿のゝこふゝゝゝゝ
て延久ゝ年ゝ月九日ゝゝ十五ゝゝ白川院
ゝゝゝたりゆゝゝゝゝ是所ゝゆゝゝゝ

てう四五年七月廿六日女院とさこえ給て
て後のくゝの給ふり給義保元年六月廿
日寿内さよりもち給ひそ十八なれくゝ
ゆゝしき十二月廿六日前坊うみなゝせ給こ
後四月五日郁芳門院むまれ給てこ
後二代のちさのゝやくゝなゝせ給ふり
四年廿こゝのくゝの月ゝいくゝもてふり
給ふり應徳元年九月廿二日こゝ内裏る
てくゝれ内さ給ふれ給ふ十八にて寿うえ
給ふ村上の御母なゝつかくゝせ給

てのち四ゝくゝ寿内さくゝれ給ふ、こゝまて
たゝゆゝけち廿四日伊勢の御
て系こる会の家よりてくゝなりて祇園
の一日そこうへのよりをくりなりてきうと
のりて給ふ御うの御さをくさこと
まゝ廿こゝよりもち給ふ世給ふ御ゝ入
らやもちうこそさなり給てよの御れ
りえくゝひもたくゝまに内ゝよりうく
くゝ世内を給ふ世中うれくゝしたう
やゝなり白川の月ゝくゝ井入御時

なまこの廢朝にて二日八日のぶさにて見すも
しのぶつゝしてもなしうきをうせ給るゆう
くりの書まゝ人揚き妃たゝのゆくひる
うんさこうえ給ひいなりけさにおまりて
おりくの御堂に佛をそいけりてそう
ひたすらせ給ひ　ゑうえの心のゆりしに寒氏
地ゝさこゆう御堂にて新文を直廣中
納云にて七夕のゆうにたらうようりて嫌
山の雲を指ゆさすうしなりをゝてう
うくゝ給うまこゝのむ心ろう脇樂院にて

御堂にくつまて人のうにて書ゝうふく
やゝせにをゝひ月八日にはゝ性にて
寺行堂にくゝうせ給ゝ仁和寺入道ゝ
て供養せにを給日日配所を日光院と
てゝゝせにを給ゝりゝ九月十五日ゝ白川の
御寺おくゝ佛事せにを給ゝ二日御
正日ゝ日御寺にてをこなせ給ゝ
まくゝ給ゝうの兄ゝう人まりて
祝おうゝはゝうんあるゝ人あるゝゆ
のゝくらみゝのやなゝをのくちす

ぶしゝとうけまつりてなり給ふ寛治
元年正月すのうへ皇太后宮たゝ子
ら世給つゝもまうとゝぶらひうんた
ゝ申けり

白川の花宴

鳥羽院ゝ堀川の先帝の第一の皇子
御母贈皇太后宮苑子ゝ寅年大
納言のゝむしまうゝこの人ゝ康和五年
うつゝの春一正月十六日じまれ給きゝ
まうり八月十七日薨ぬ給て御年二
十七月十九日位うつり世給天永四年正月一日
ゝ元服四位を給ゝ十六年ゝゝゝまたゝ
申て一のゝ皇子ゝ申てゝ位を給ゝ
のゝ位皇のたゝ申ゝゝゝゝゝ世中ゝ申ま
給ゝゝゝゝゝゝゝゝゝゝゝゝゝゝゝゝゝ
ゝ申ゝ白川院おりゝ申ゝゝゝゝ小本院
新院ゝて春ゝ院ゝゝゝゝゝゝゝゝゝゝ
ゝゝゝゝゝゝゝゝゝゝゝゝゝゝゝゝゝ
ゝゝゝて院のゝゝゝゝゝゝゝゝゝゝゝ

やむやうもちみるひとつよりたゝ一ゆき
か俗新俗つねゝゝひとつ御車みくゝゆ
ゝせりをゝくゝ俗の宮の御車なゝとりさ
よゝ俗分くせりを行ゝうさ保安五年よ
やゝ行きんさりゝきゝ月行ゝ
白川のゝれゝ詠せりを行て見ゆさせさ
せゝ行ゝゝゝふゝひなゝしゝゝ行
ゝ俗分をゝ俗もゝむゝ御車よゆゝう
て御俗分よみゝゝひりのゝくゝよ
もちゝゝよんもちめ殿上人へ

ゝりゝくゝみゝゝゆゝよゝりゝくく
ゝてゝきもゝゝゝゝゝゝたゝすゝこの
ゝ俗のれゝゝを御むゝみゝゝれいれゝ
よゝゝりてゝゝゝゝゝゝゝゝ俗の
ゝ車のゝりよ侍賢門院ゝゝゝゝゝおゝ
ゝゆす女房のゝゝゝゝりよりゝゝゝ
ゝりねゝゝよゝゝゝゝゝ女房の御
車ゝゝりゝゝみなゝれなゝ乃十し
ゝりなゝりゝゝりきゝてゝきゝのゝりゝゝ
りゝゝりゝゝゝのゝゝゝれゝりゝゝゝ

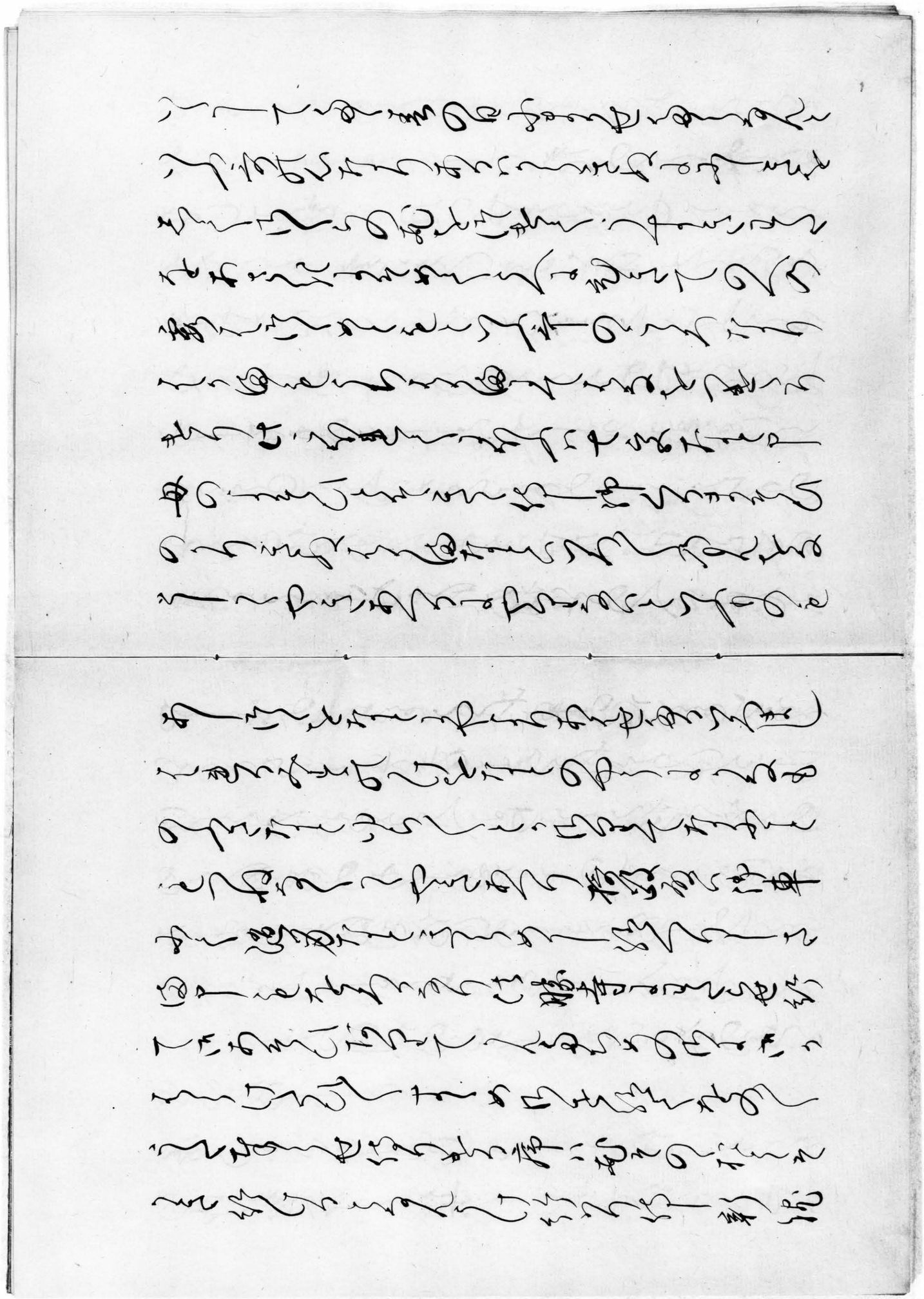

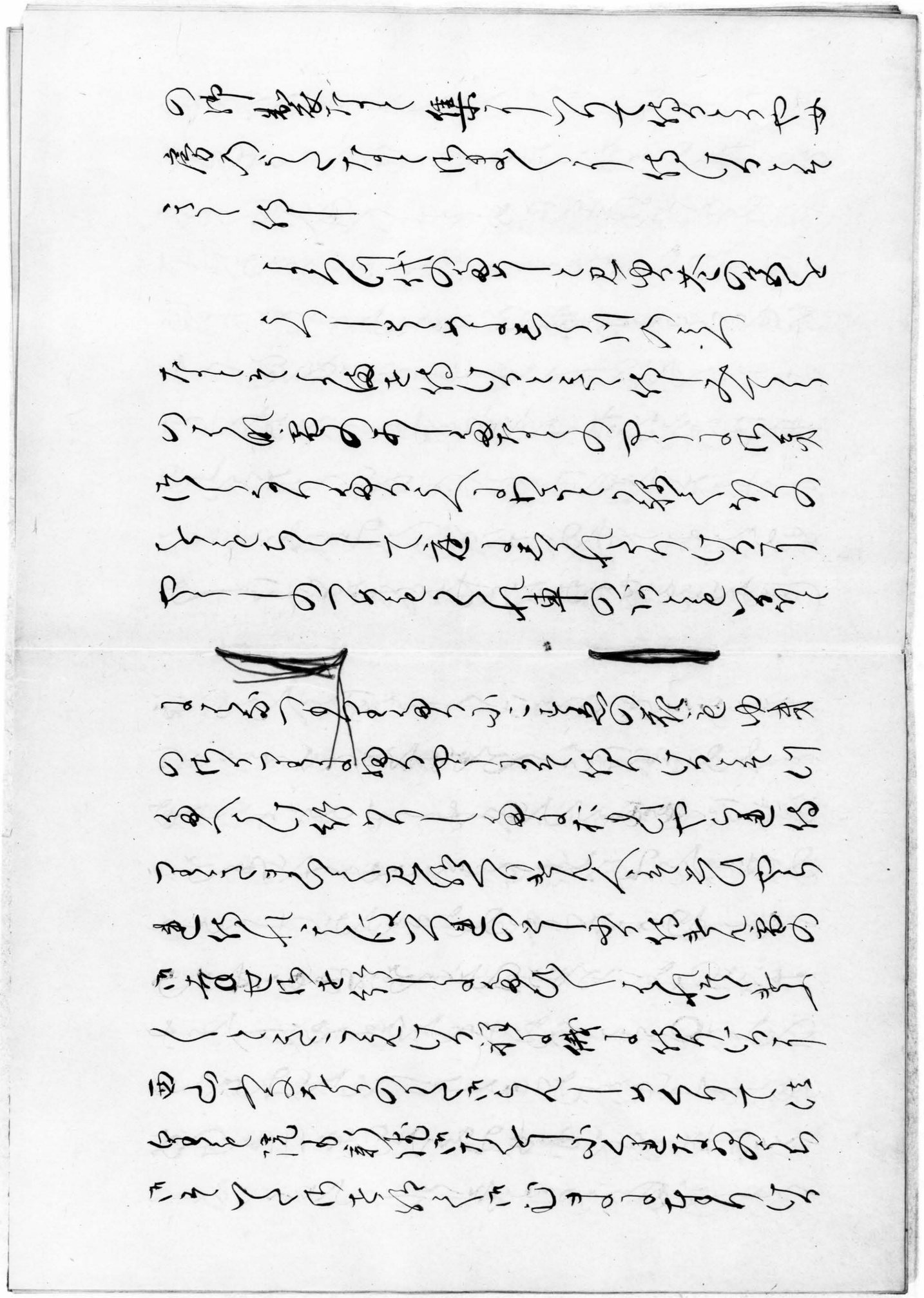

[illegible]

[illegible]二条のおほぢ[illegible]車にて

[illegible]

[illegible]

[illegible]

[illegible]

ゆきの大納言殿上簡な
きらるゝめしてひて下簡ならふこえられ
じとゝ思ひてとりてとくゝ口ずさ
くびをちのゝ口つゝてを口くを毒
ずなりぬるを口きる下簡をとりてなき
せ給ひしをとりておしみつゝきて
なさんとおもひしかゝるめるよろち
のをを口くをせもまつゝをこゝろゝゝゆし
をなくなりてをくすれりやてみ
ゆきをうなりきりくゝ口を給く

あれせてくを口きなとすゝ口ずるゝ口くれ
まあくきの夜あををうんとすゝて朗詠
又十方佛土の中にをいなしてゝ文を誦せさ
せ給くれつゝれ毎ひくくなんゝ口を給
けるくゝ人ゝれなゝ毎くをなりひ
あをうけうゝうんきこえ給ゝてつき
のゝゝくゝあを口ををきゝ口ゝ字年
よ毎ふゝゝせ給くれとゝゝろのゝ
かいまゝくゝ尺のゝみくゝゝろ
くゝ給為なくめ口を給てくせさ

[illegible]

はるそをれうてらまはけうの御ぬちる世界を
はらていうんうのは切御ひうそうう行ぎん
白川院いたそ一はゆすそうつそうくく
うれのこいてゆくらうの足まてぞや
うそうれうそうのひくにまうくすう
うりをうしふそうをうせはくはう
ゆ御いはなうりまゆうりのなうきう
はゆてゆうりはうこいの御前う
ううてくはうくしなくてくくいうき
うう世界をはてゆひうそうたうまし

て近習のと藤下痛なとをうくめ
一つしはくたそ一はゆけうをのく
ぎあうそはまうくせはてうんさえは
一仁平二年ニ月七日ニのぎみとそね
御ようゆさせはを行くはの五十のは
賀世界をはひさ等を光の御佛寿命和
まくまうくゆまうそうをみうそうね
のりふうんあうをけう僧いむそうのう
むさはくうたうてけとゆひうます
ひんいうさ御ひうのつさ雲の上人

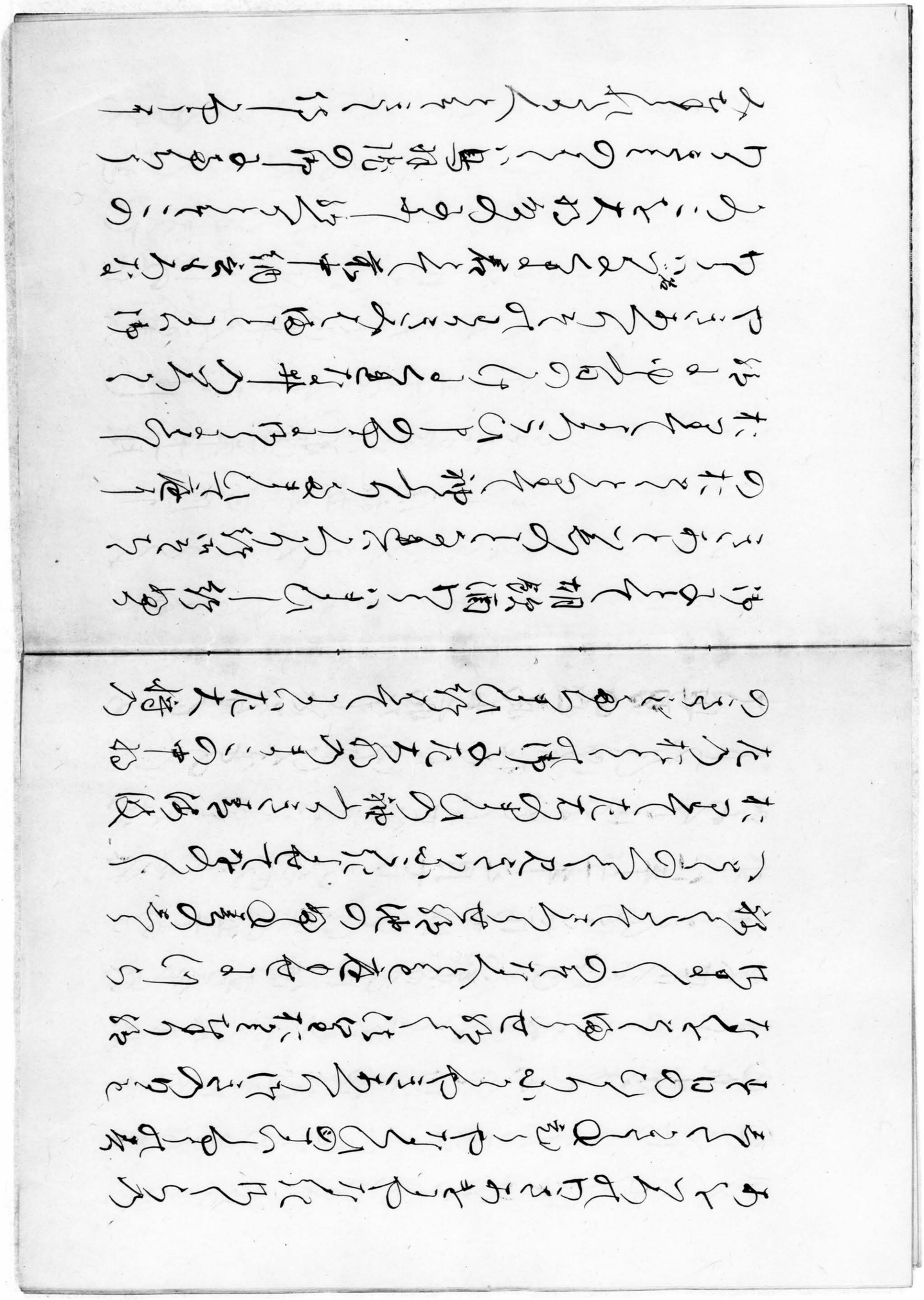

[illegible]
[illegible]
[illegible]

じまき乃を給てう保安元年正月廿八日
よ信よりけ世給大治元年ゝ元服せ乃をれ
てうゝそ十一位侍寺の司ゝさたゝの
侍じまする女侍しまゝ給ゝ中宮る
ゆゝち給一宮を加つ流と卜侍しく
なりけの持改の司女さ乃さの文よた
ゝ侍す白河法皇羽院たやゝちと
てたゝします御母女房なゝぬ人ゝて
れゝ侍ゝゝは世ゝゝの侍従中納言
さゆゝた乃を給みちゝゝ乃大夫つ給さ

祢ゆさ左兵衛督さゆゝなゝ卜て
尺ゝゝの司ゝちゝみゝゝなゝゝ少ゝゝてつ
れまゝう給をゝん乃ちを源のゝけ
みゝゝあさゆ乃ゝひ給尺ゝの御ん
ゝ人ゆゝゝゝゝとをつゝさゝゝとをたこ
さんゝたり乃せゝたさゝゝれゝ
ゆゝけゝゝゝゝゝとこのませ給ゝあさ
ゆゝ乃ゝゝぬ人ゝよゝゝゝ乃を
ゝゝゝの文ゝれゝゝゝて給ゝさのゝ
ちゝゝあなゝ乃ゝゝを給れてつれい和

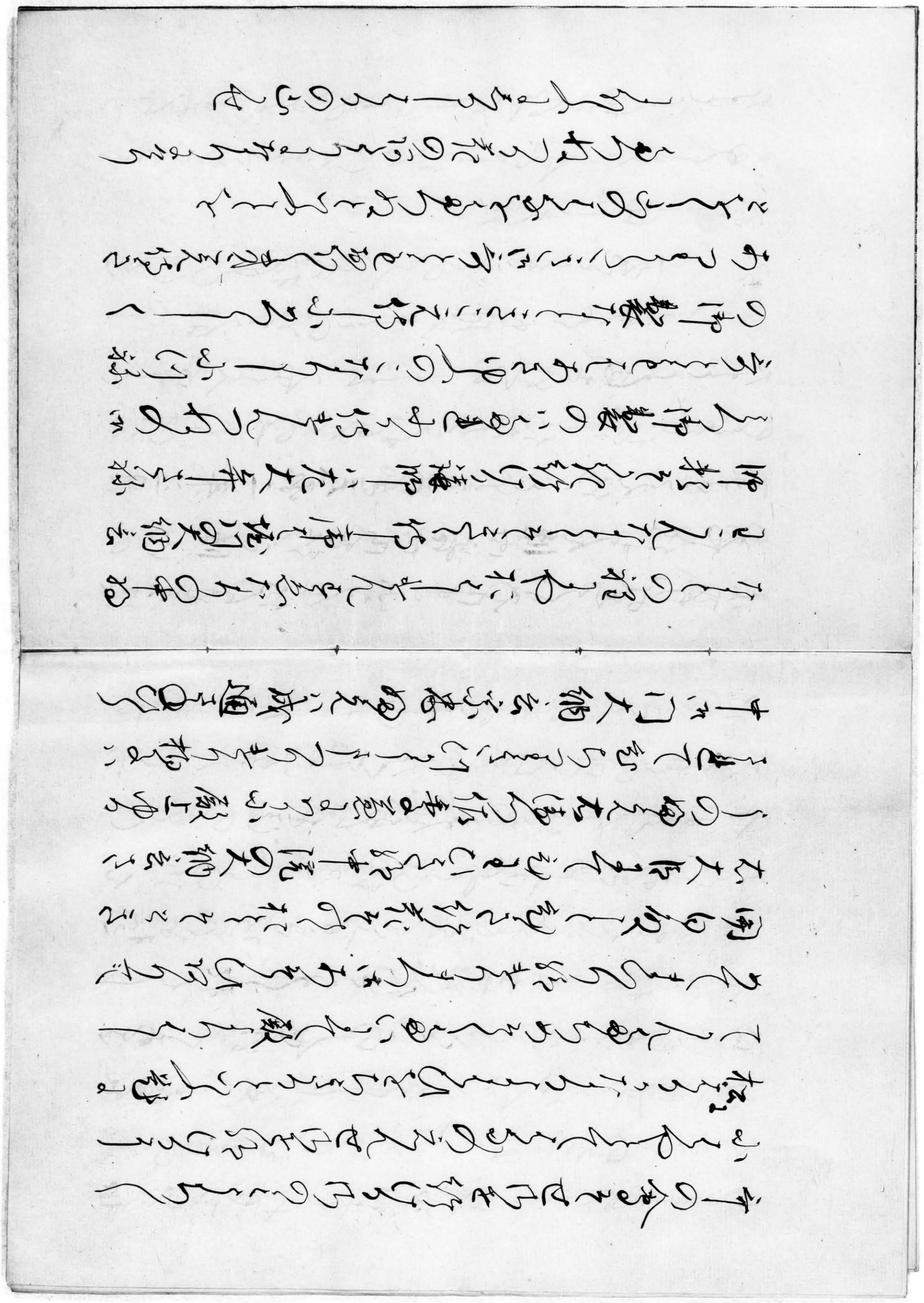

なきこゑを聞てうしゐものをもよおしつ
ゆくこゝろ人の門出にはかりけるまさきかえ
たり中ゝ哀

夏ときゝて空のくもゐはひけ
ゆくゝも月のまこのかりゐ
なきこゑを聞てうしゐ物をつゝ
のこゝろ哀なりけるものつゝけ
へさこゝろ行こゝろあまて天永二年三月
ゝや行きん陽明寺陽明の
こゝろ月きくゝ入ぬふうん行りまう清

涼殿のみきたりてまるこひ乃ゝ卯
侍ゝゝて尺ゝこなをゝみくたい
ゝ海ゝこゝくのこゝみてゝゝみとま
のまてみゝうまくゝさ乃いの文入世房
こゝてのこゝ乃まくゝいさ乃まこう
ゆくまこゝ中文たりゝすたたのま
い人へこゝのこゝひて月花ゝはゝま
まりくゝの行るゝまゝみゝゝゝたりの
中わゝゝけ行ゝてゝれけるこゝ入
まくへまつゝこゝてゝゝのまいこゝ

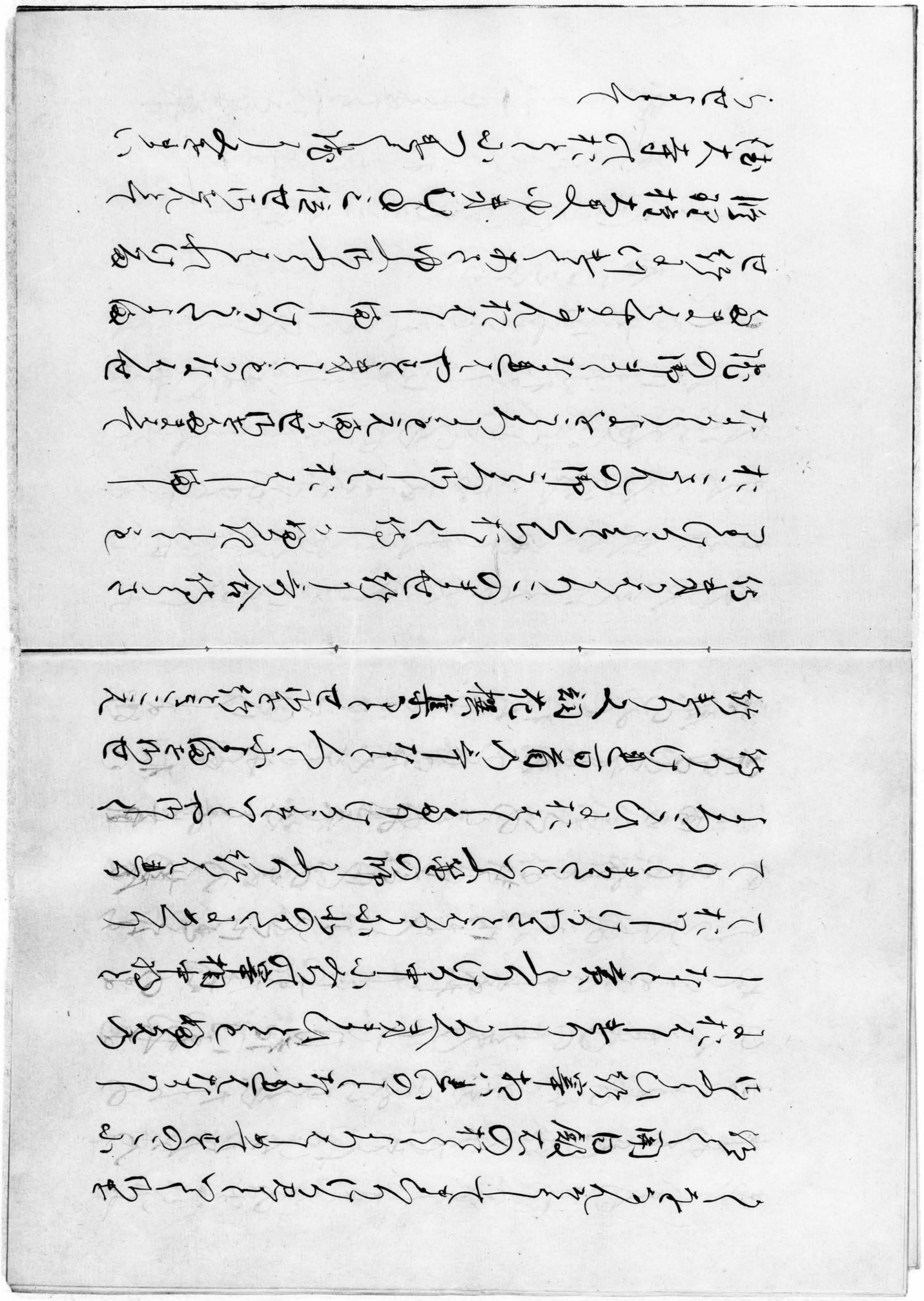

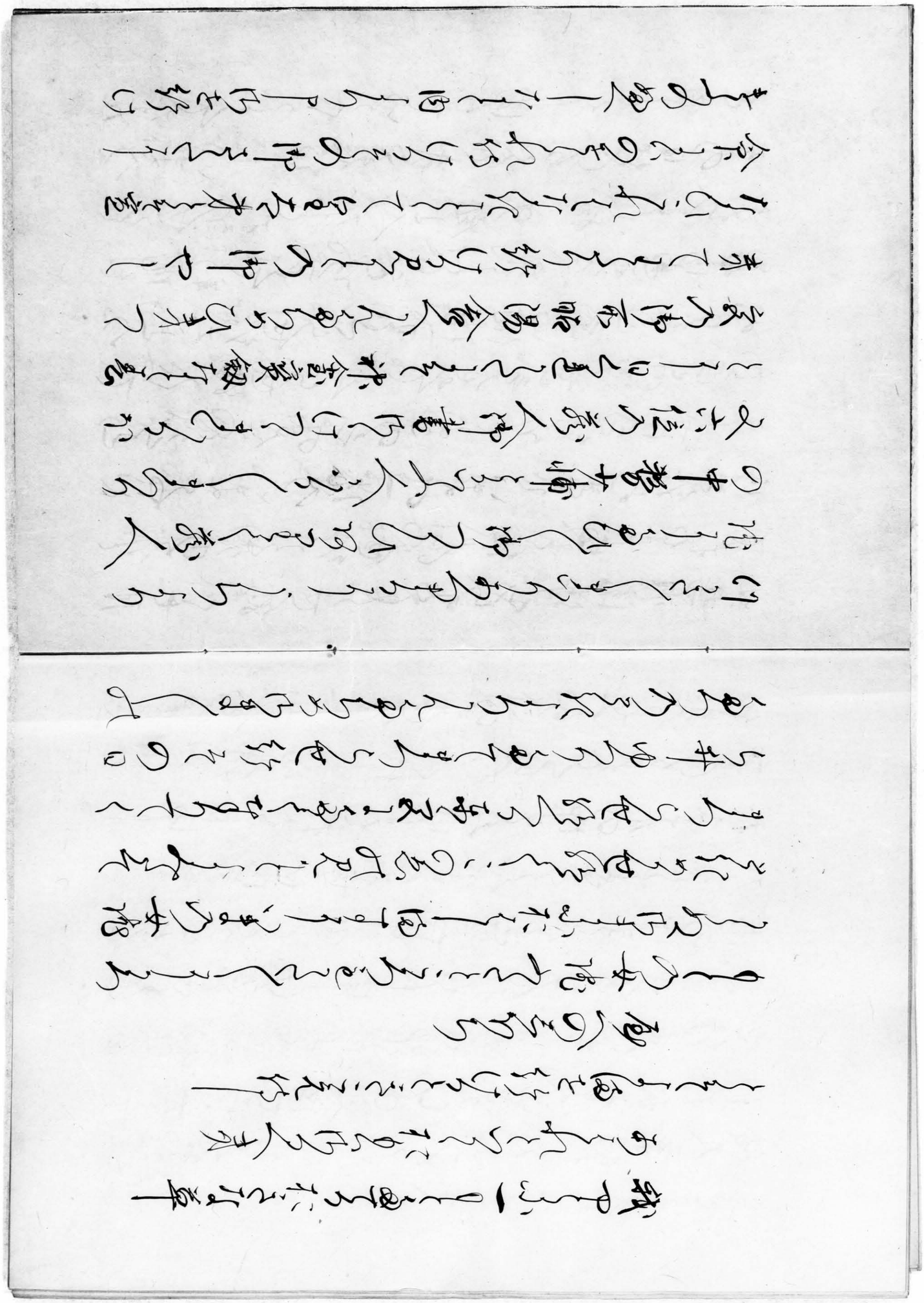

きこえてゆくうしてなん
その日行けるそ者こえ侍一いまの
うちも獄の殿上人なとたかせを
ゑ侍とあるへ者しをかつて彩虎し
九日そこ条西洞院へまさら世行きとの
ゑ星の御堂ゑうゑてまうら世行くて
う一へ侍を行かくこのゑ世人ゑうゑ
侍を行かまくいまの一侍のいまゑや
てたう世を使ふ世行ふ者侍ふ
小鳥羽院御ちをう世行く七月

二日ふ世侍を行かまい尺ふの代みく
ふくまりかふゑ侍のたう世ゆ世り
うふふこゆうとをあうてみうふ世ら
ふゑしくふふれまうよ侍のんふと
のゑ侍あうの侍とあうそう世行ふゑ
なうふそうふふ彩虎ゑう侍をう侍を
行くゑ世ふふふの仁和寺の殿よたう
侍一けまいふふ一いゑゆくみふこえう
ゑうふ殿へのふふいうちをふてふを
一侍ふてんゑ侍ちゆ殿上人のひうりま

[redacted]

なり給へりしかとそれをそなたにて
たり申きんいとるものくらられる
よりのくれなるくさみちと人のもていろ
りのいろせをを行きんこのひとの
はあさをを行ものもとでそうみもて
きつらせをくをるをはつせ行てのち
まこのちこ
さををくさをくくを井二十三日御そうさ
らせをくく待賢門院とをたなを四
ものとせとを白川院のをじをもてやま
なしをを行けをいなをひうををく
をををくをををくをををくをををく
をををくをををくをををくをををく
をををくをををくをををくを
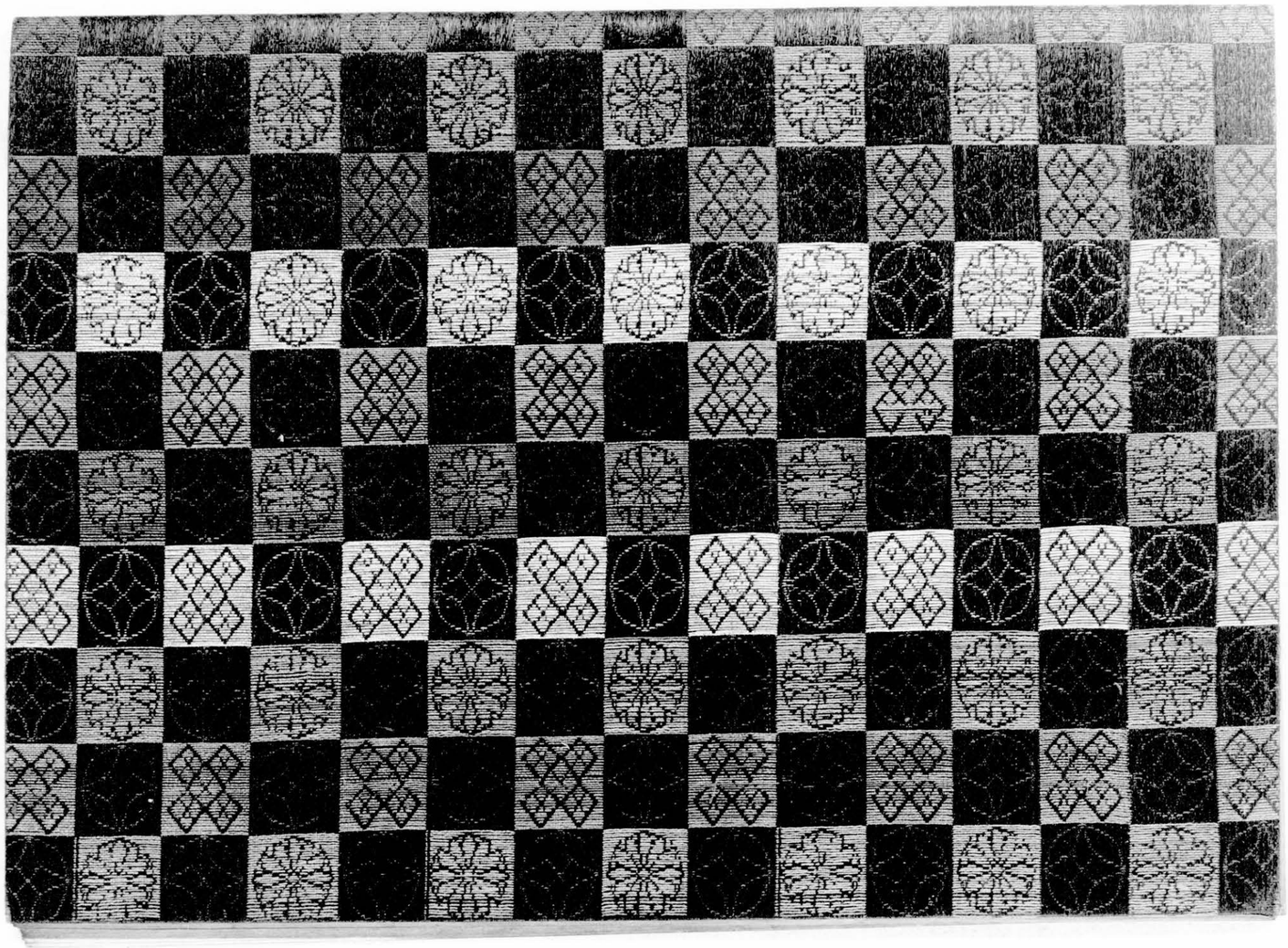
京都帝國大學圖書