544
7
29

0
150 cm
10
SEKISUI JUSHI
20

544
ア
29

藤原義孝集

御教指之故

以書指之なり

義孝集

牛居和歌

定家卿覓源筆

藤原義孝集　覓源法下

中巻

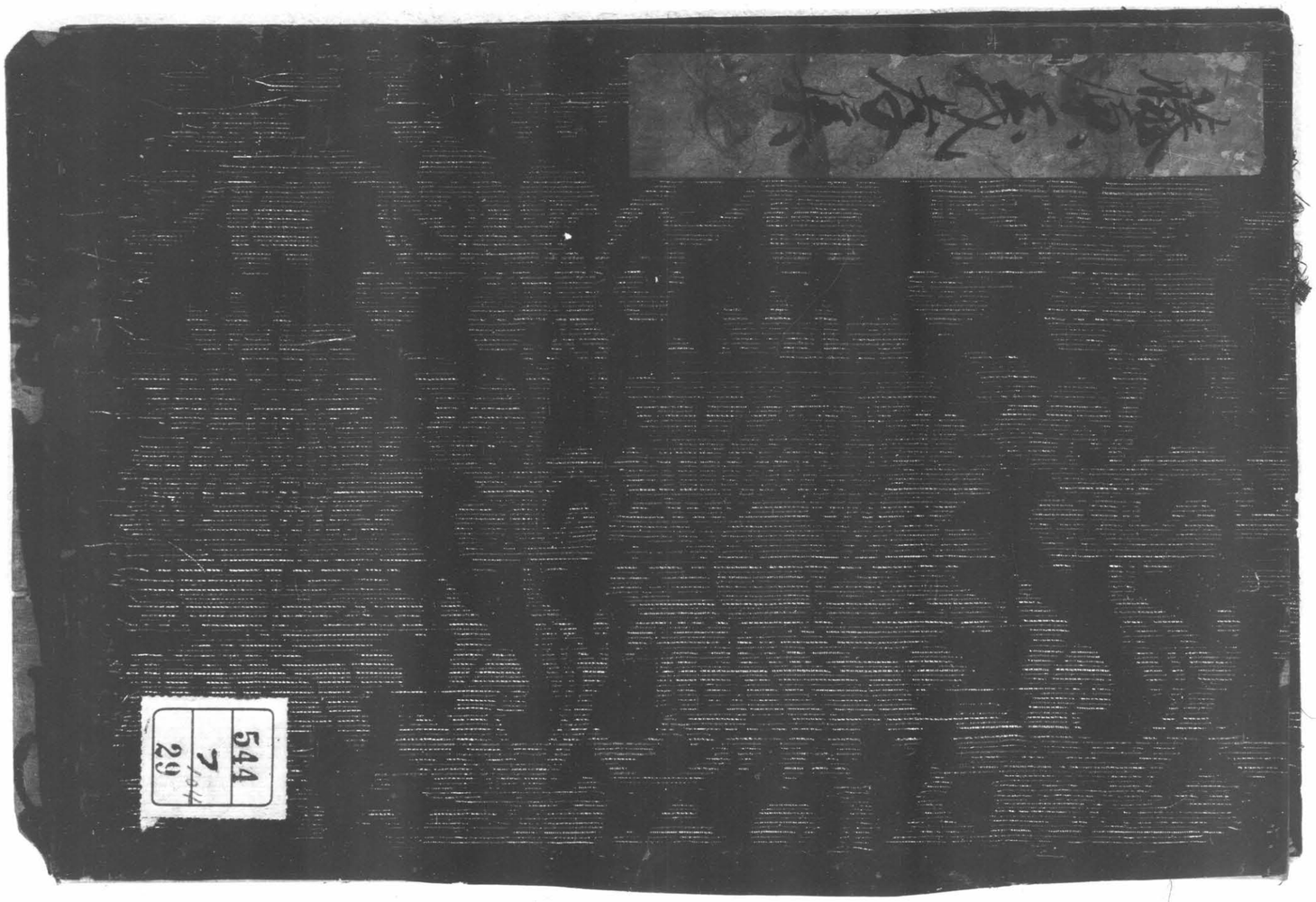

544
7
29

544
ア
29

大阪市立図書館
昭和 24. 3. 19
182201

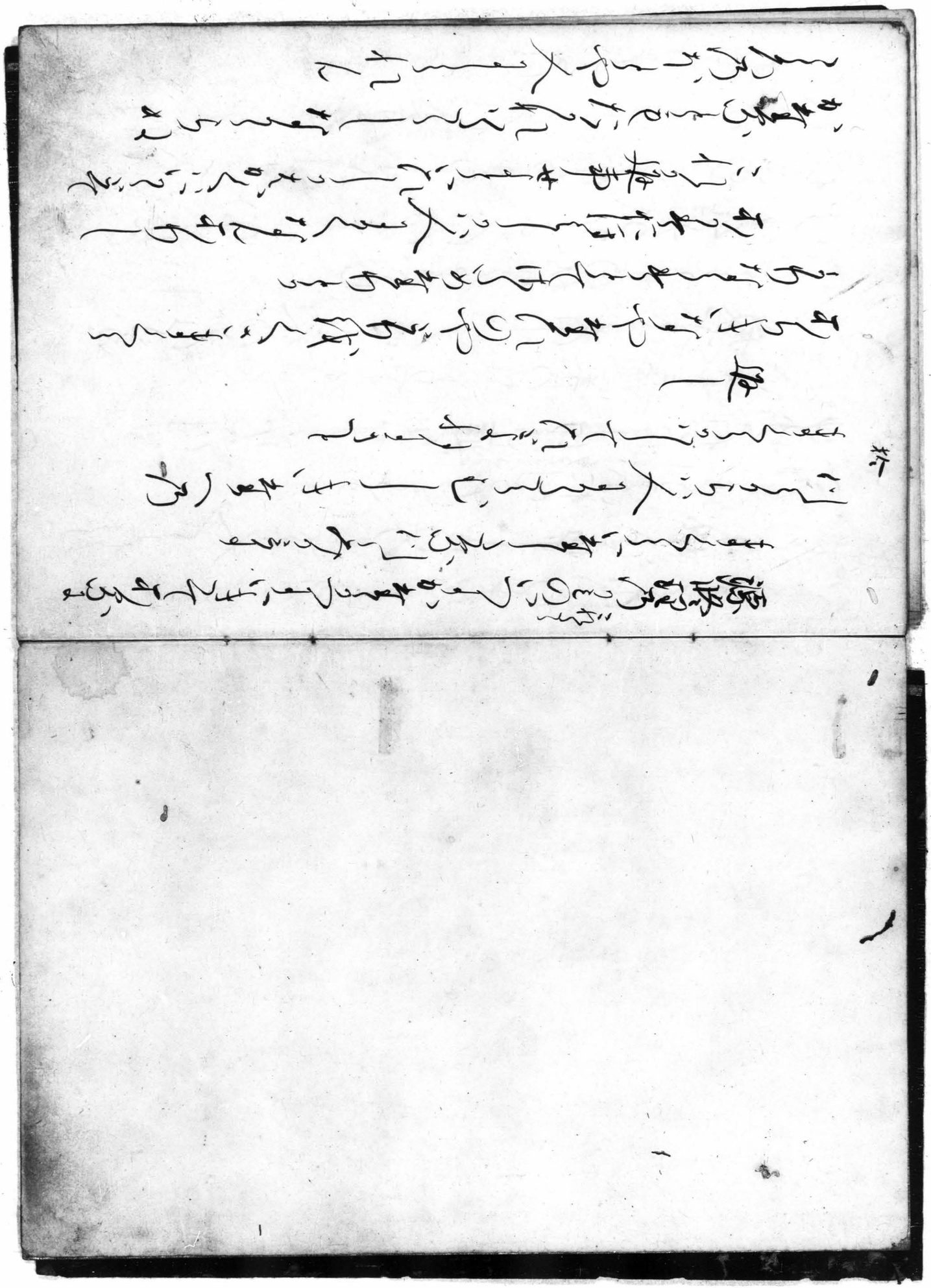

ものゝ
秋たなびくゆふぎりに、こゝろをなぐさめ
なきのうつりゆくさまのしをれ川
川ゆくみづかりあしの乃ゝなかなる
いてこゝろの秋かぐさむ

殿やうゝたしこゝろにゝ人乃えらぶ

よ　天禄三年乃秋女のちやゝ

ゆふぎりのこゝけさ庭かなる秋川、

切

こゝろいゝゝまにゝなるゝ

う堺させたまひ人みちて人乃

ゝ　ゝ　ゝ　ゝ　ゝ　ゝ　ゝ　ゝ　ゝ　ゝ　ゝ　ゝ

いまはうてゝたれかゝるむゝぢ乃

裏　多ゝまゝたりなるゝ

暦ゝ過し

ゝれなるゝふゝうゝれてゝちまゝゝゝゝ

きみかれすゝうれしゝこゝろたゝふ

春人乃ゝめしたゝ

夢なゝてゆくんなるゝゝ秋おけさ川、

ゝゝたゝれきしもの秋ゝゝ

たゝれたゝのゝ春ゝ人ゝゝめゝゝ

ゝゝゝゝゝゝ

ゝゝ乃ゝれにゝゝゝゝ

春ゝ堺のゝゝなゝかゝ

ゝゝ乃ゝれ

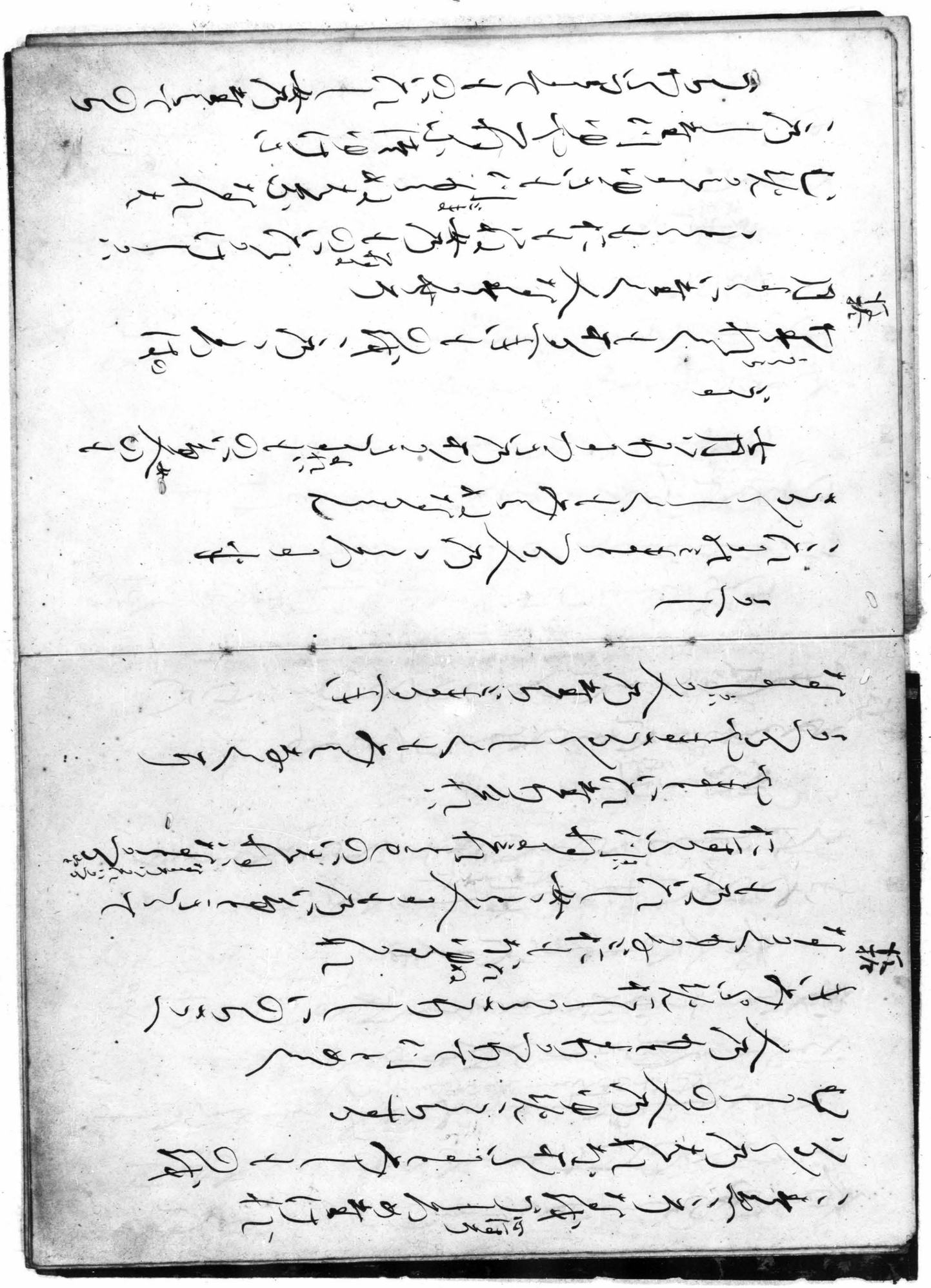

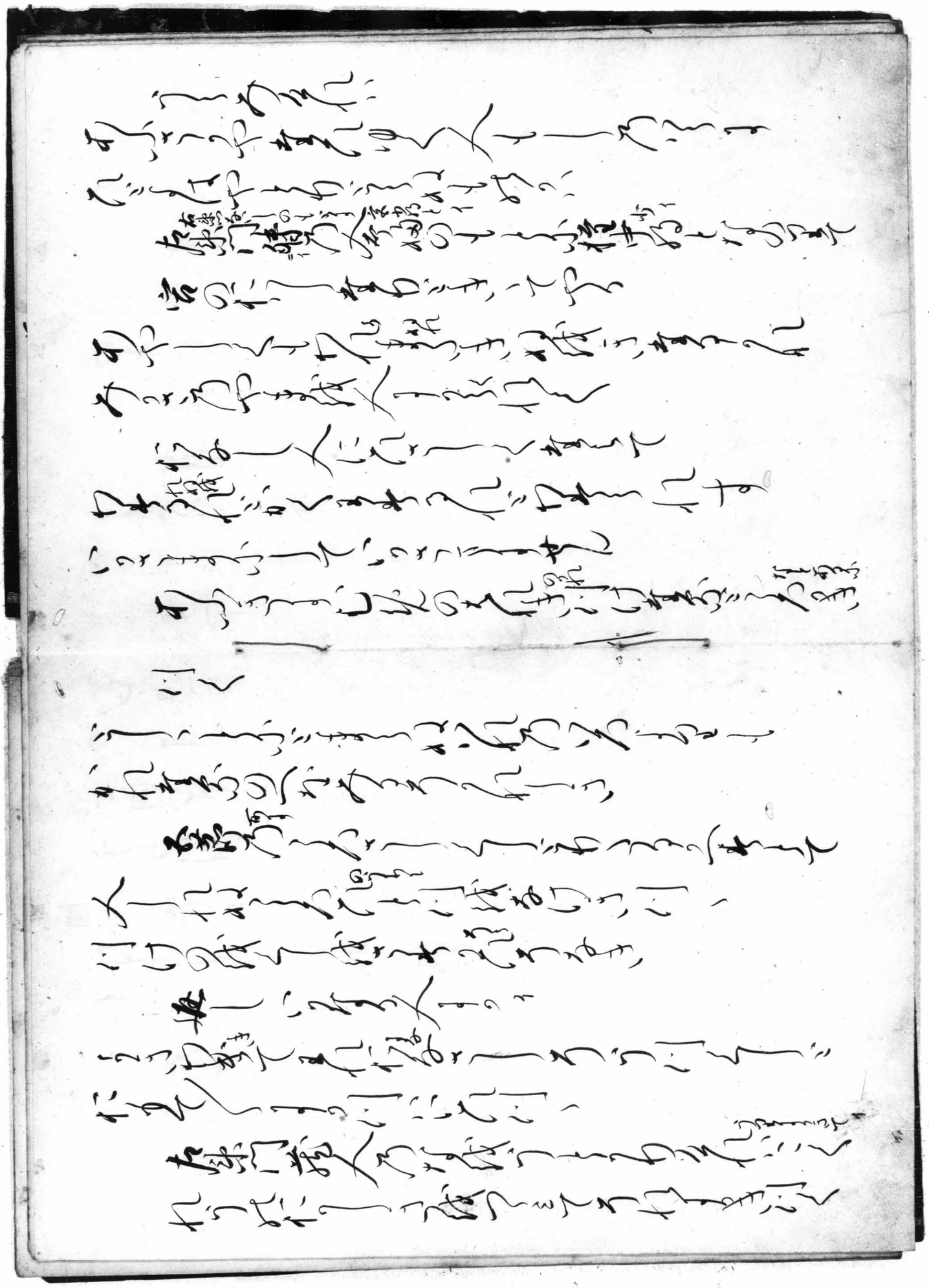

なるされぬるいろめくれごとまいなるこ
まれすの月ごとにうくるしさ
ぬさしなるこもろいたしやにかつちい
乃中宮まて
たまふこなるこもうどおいこそるまく
なもうちごけぬるはのしこなを
返し なるこもろまま
うちけすたすれなること乃うこもなく
どけいるこなふるこもこそふて
まうこてさくなんさうぬうく
むらさう乃ろまいけくなむさこの
草乃ゆりと人もこうれ
さくこれやまふさくなんさこれまど
まさうもさくぬこなるさ
多くなるこの実斎人乃めて人のくちわ
ぬかつるこもてもの一ゆくみちなれふれい
こたこもふくなるけう
これしこはたすれしもの波多ちこるを
き者りとまけどふぬこるよ
たくこすかこもて返すなし
かつるこ乃中宮てゆさの和わまろ問ごめて
れぬ殿乃かうるこれまろすこさに波

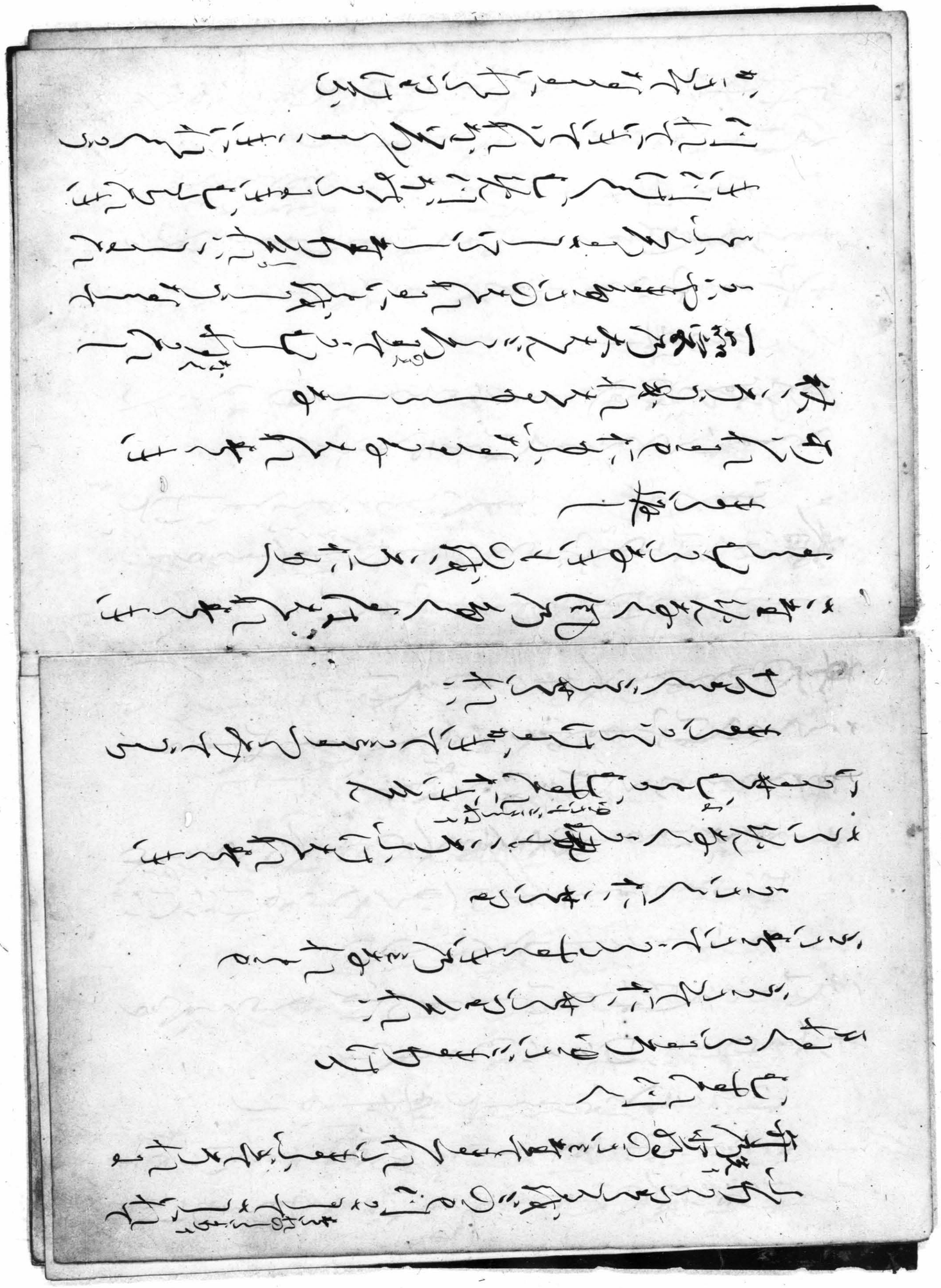

うゐかはぬきくもじすれたく霧の乃ハ
ゝけれもしなくゝゆくゝん

いしやまのこれのしらつ
ゆ乃ゆ乃川きはてやまれきに
乃くゝとろゝふしまに乃ゝれな
ゆくゝふゝはゝふんなきゝふみ川いやみ
ゝかゝ川ゝのさゝやい川ゝう
ゝ成さゝ成さゝをゝ川ゝつゝまゝしゝ成ゝもの成
川くゝゝき井ゝゝゝゝゝゝるゝしゝな
左衛門なゝしゝゝ成ゝゝゝゝゝゝゝゝゝゝて
いたゝせゝつゝ

ゝゝゝゝくゝゝゝめくゝ川ゝきゝゝゝゝゝしゝは
ゝれゝくゝゝ井ゝゝてゝなゝゝむゝ
かゝゝゝ乃中宮の内侍乃ゝゝのゝゝゝゝゝゝ
ゝゝゝゝれゝゝ女乃川けゝゝれゝ
ゝれゝれゝ川れゝるゝゝゝゝれゝゝ
ゝゝゝゝゝゝゝゝゝゝゝゝゝゝ

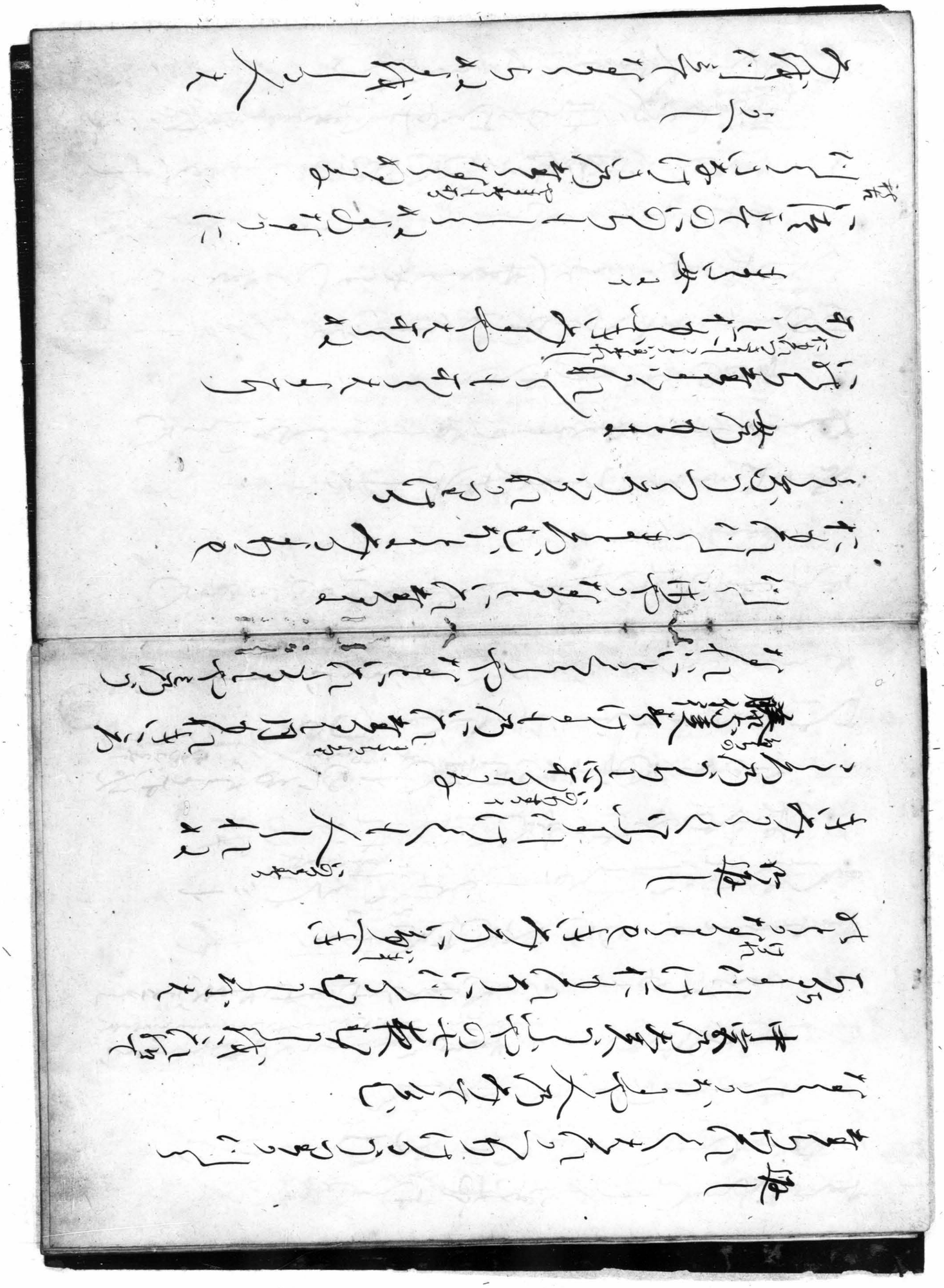

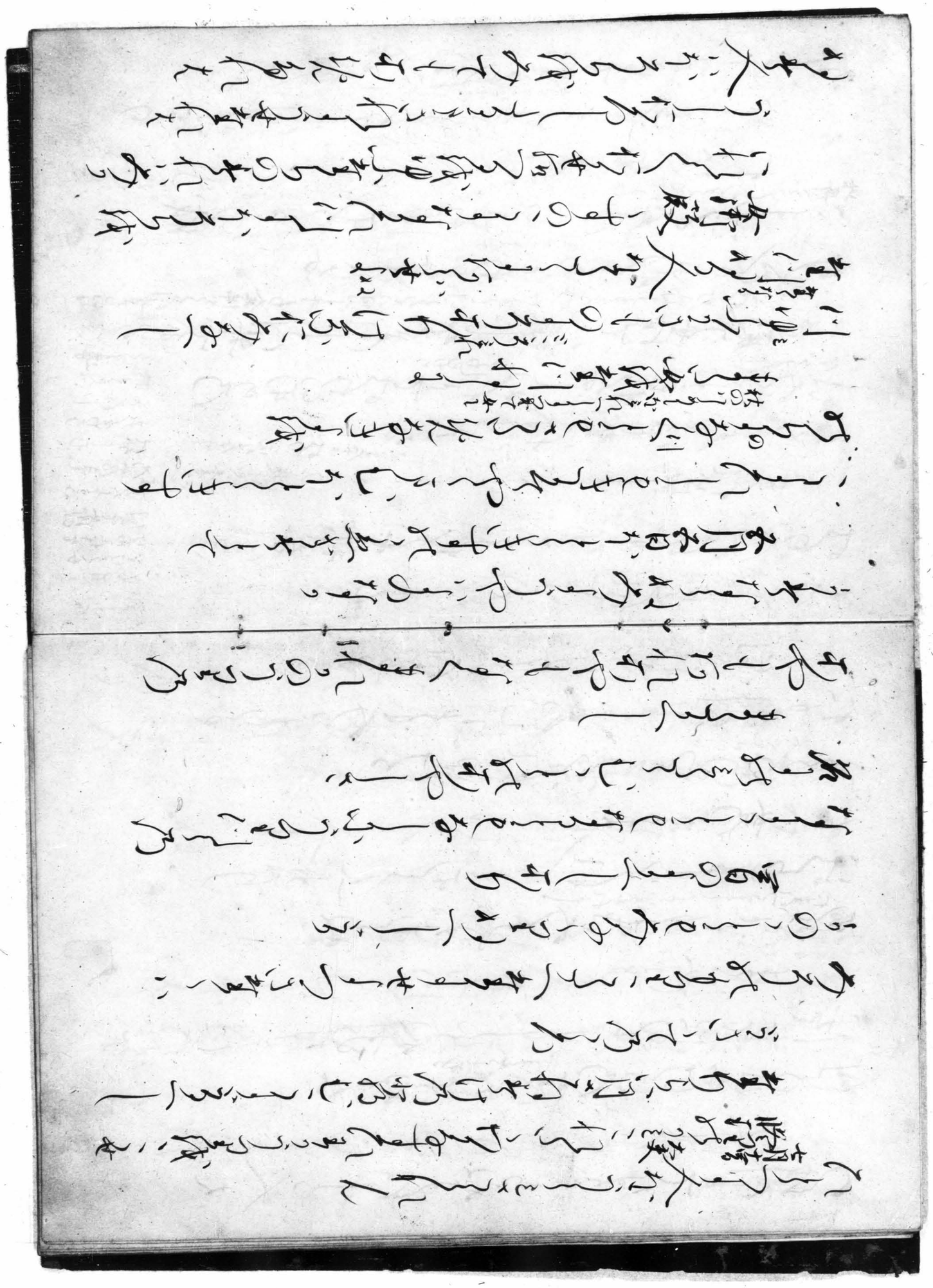

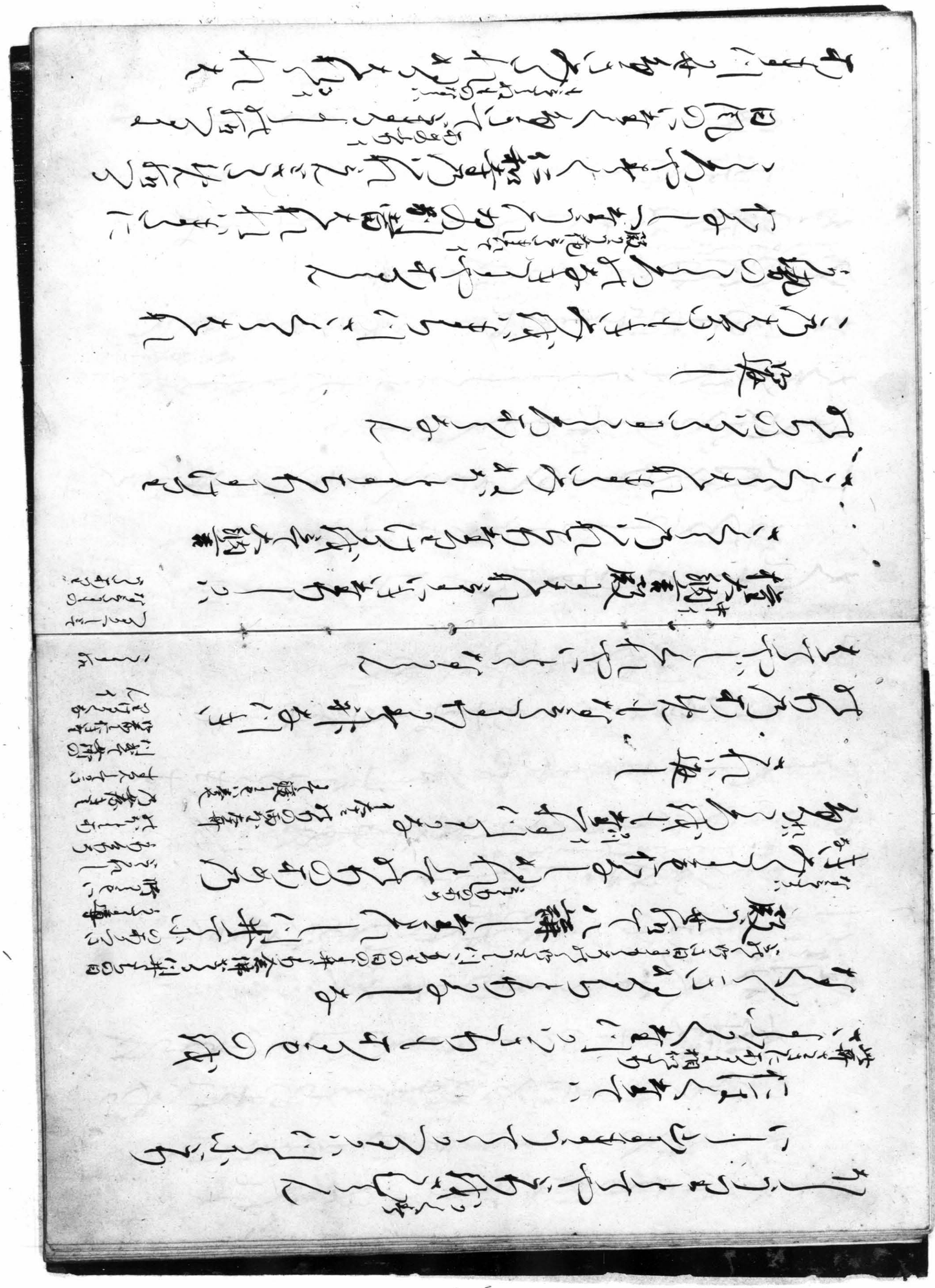

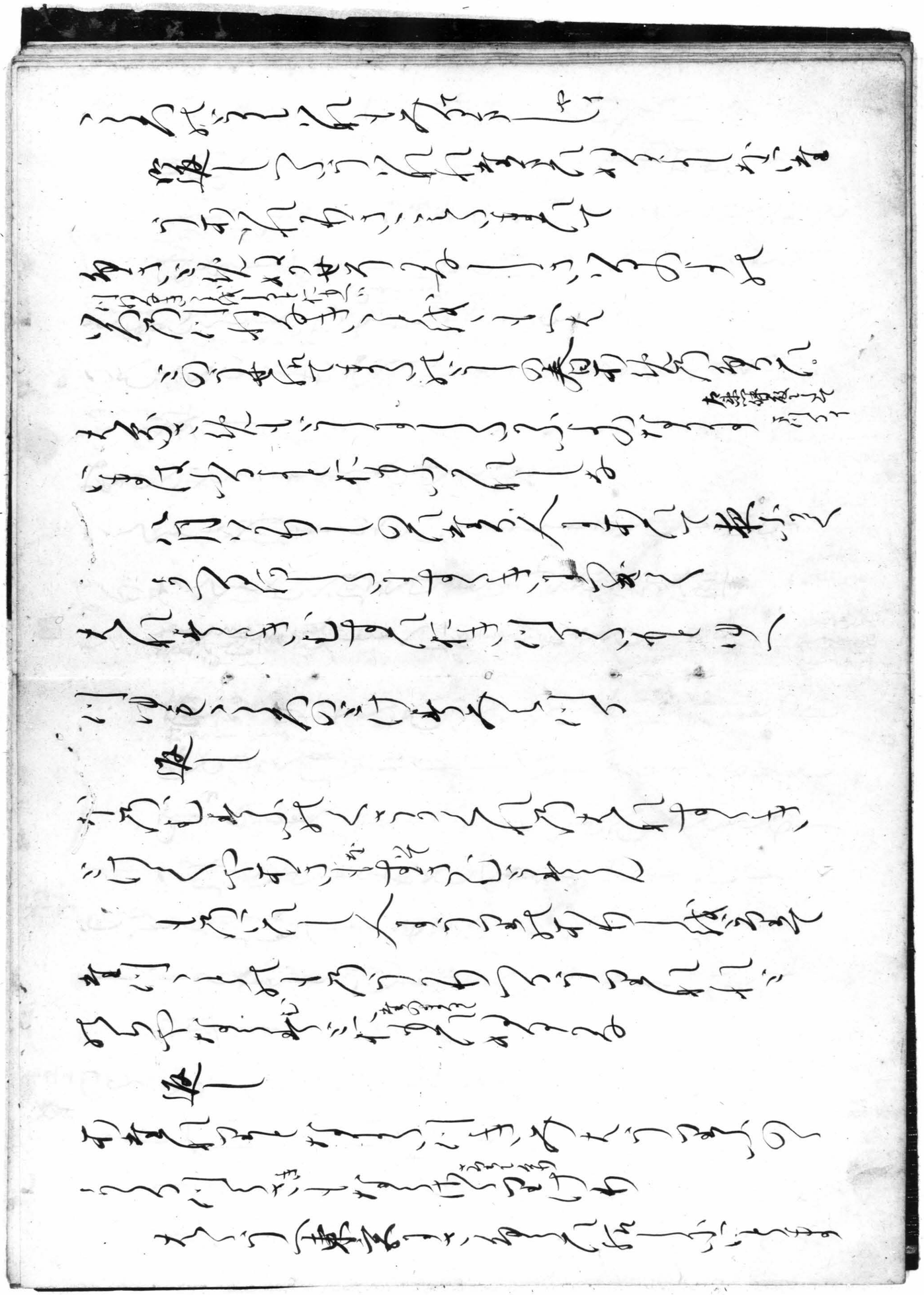

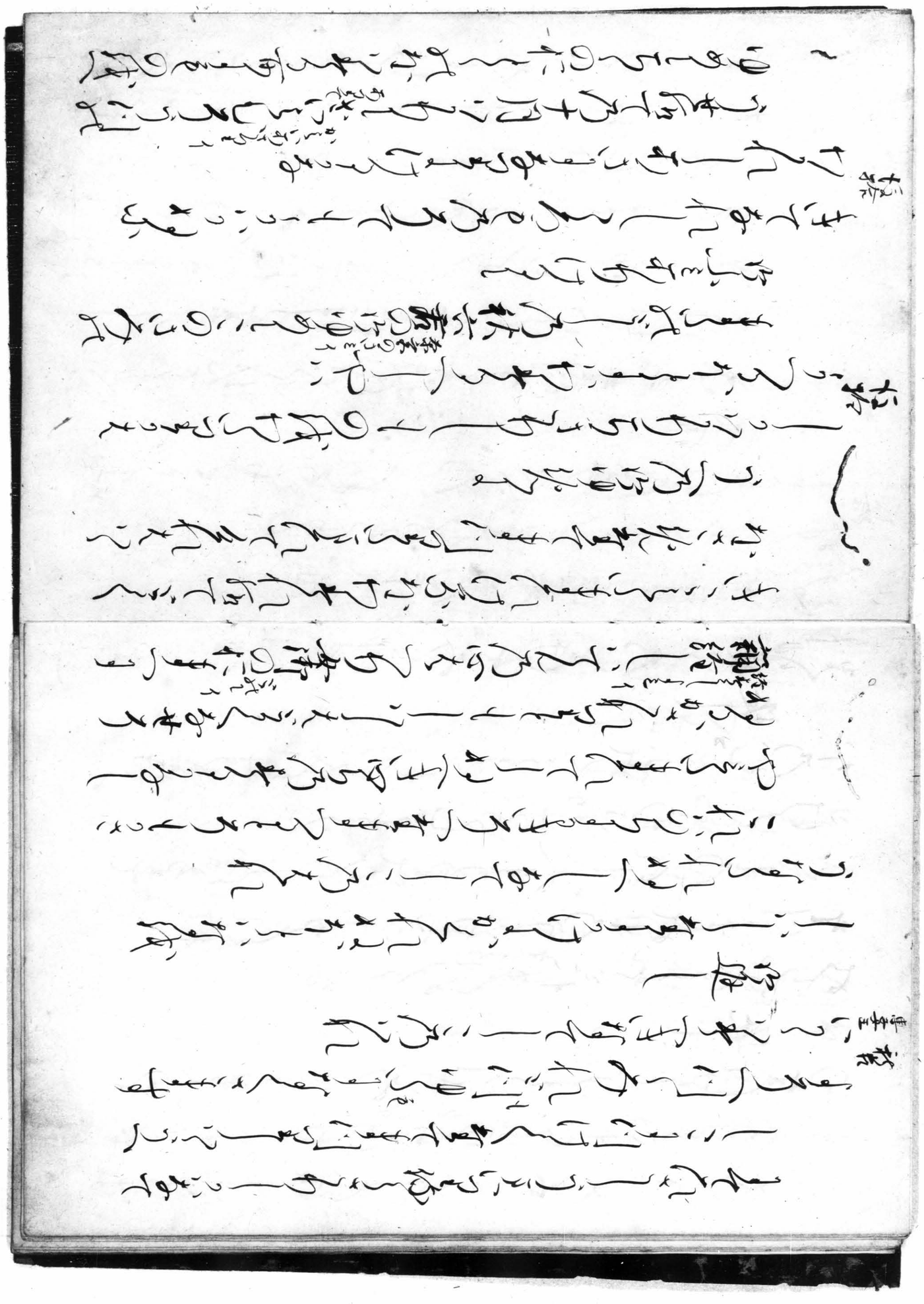

[illegible]

[illegible]

[illegible]
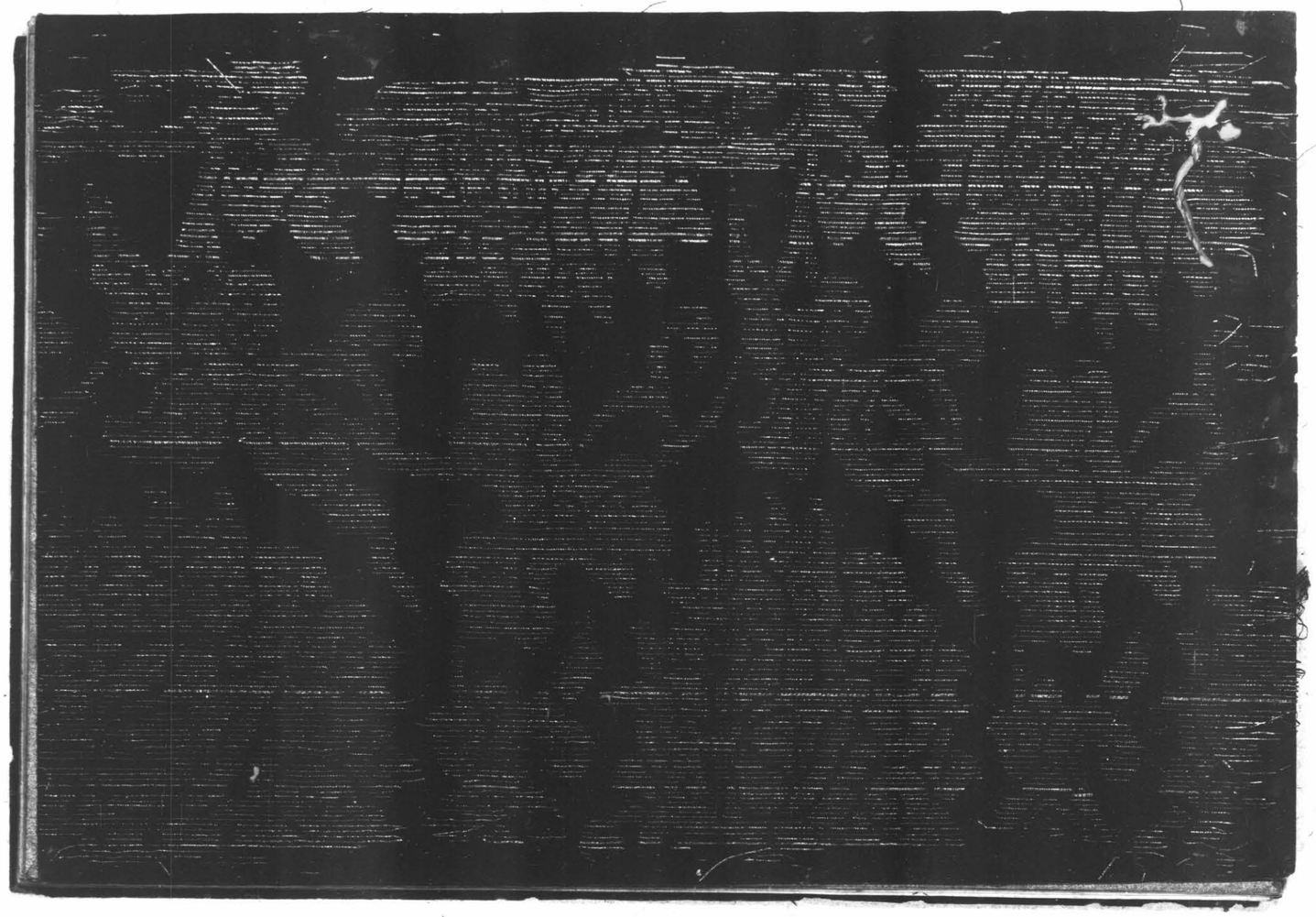
九州大學圖書印