五百一
復讐四手綴
歌川國安画
三川屋
文政丙戌新版
山本榮久堂蔵版
貴重書
国
特別
1965
国
2
74

40. 8. 26
7306531

市川三升作
哥川國安画

歌討四天王 前編

丙戌之春

山本榮久堂版

新板出願

天の賜地の理も人の和に乗じ民倒明出慶暮の代の恵旁に仕着せあ
る其彩文も言ひてのう猪ちゃぐく梅のかをさせてもと表を保さび浮氣か乳乃卓直
奴島田の嬢分合たかけ自ら仕着せ又不孝者に
起さ様く陽鐘もきぬぐの金昆羅参り汐見の藝者とは
とあ も三蔵の自でもち小春十日れ手紙稚ごのくらく紀三井寺
て丙申ごろ千金州武者修行いろも絵りれ二の百道意心尊の意よ
駒下駄の言このくく ひつ迷べ乗むめんなろ悟まこ えとうこ
入れわれば出れ乃ろ新地の花の見物愛こまて苦情の乳ひ桂こ
十二国絵はらひきの乳意氣と三筋に出ま行人かけ ぬんざれたこ
ざんのう男ひろく愛れ尺出えれ扮さてこ地生の扱頭山生絵りの
奉納に掛さくまろる額西くに陽ろろれのろどろも大願成就の天狗風
悪法のさく揚りの思ひ安も春風よ人りあるきれ夜るの梅廓ちえ
乳の風 思ひ合ぐたちでめて近に座の二階でときに居伝袖れ
嬉欲のの二の合ご机書うるさろや参の仕事又探未丑慶開ろ四方は暑ま
の質こ

文政九年 丙戌初春發販 七代目 市川三升述

千葉大學之助
一子の剛之助
種近
高木數
馬妻
早枝

関本
小弾太

足袋屋の娘お浪

うぶな人よりの文
まつ毛の長の
るるふく

せめて一度と
思ひ惚んと
たく

浅草庵市人

孝助乃お塚と天も刎たせもと
酒と泪と乳養母の龍
おふーく

月沼太次右衛門が
二子
卯市

注
朝まつまき
くるゝ事
あるか
ふとたつさ

人物ゆゝしろ
秋の初風
四方歌垣
高橋
數
右衛門
一子
同名
數馬
後
合法

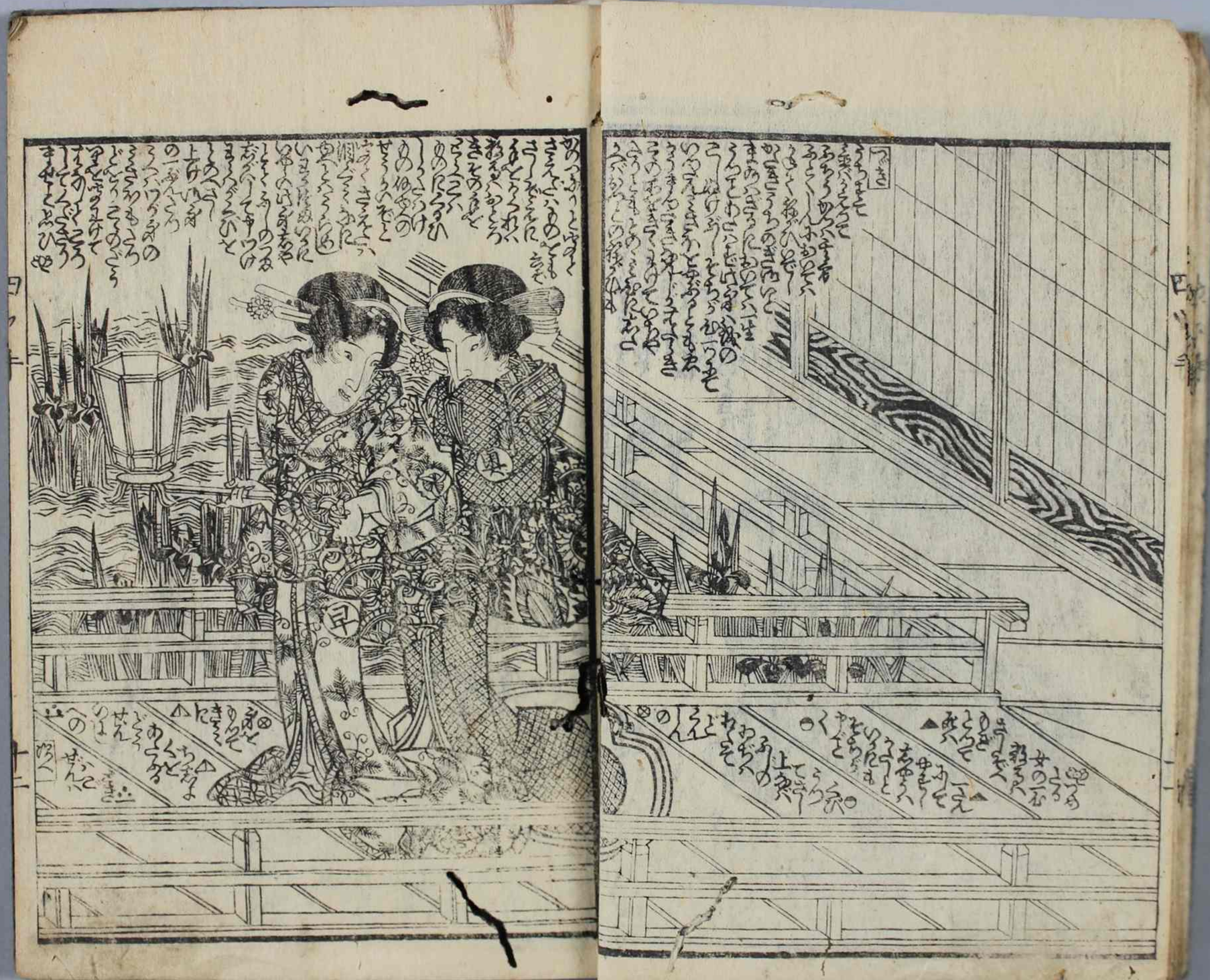

文政九年戌春開板

御大名火消
定火消御役
火事御出役
御場所附並いろは組町火消附
両面摺

此度八火の場所出役の名前也扨亦火事とぐく出役せ
ず町火消人足取扱所町名番の見いろは組合のま
てんかをてふしく平一のせすぐく火の場よりかくしる
めをぬきだわつめ見池奥の災ひをのがれ
あるものを記しくあまねく世に知らしむる事也

新板
江戸
深川
本所
いろは組纏ぐるま
両面摺

此度八洗ひ出し年より寅年に右の番付は
ヤハ宮寺の三本屋嘉兵衛求よりて出版第一乃遠し仮も
世に出ぬ名ぬ迷ひ故ぬ上ぬ市ぬ

江戸よりの町川岸角 山本平吉板

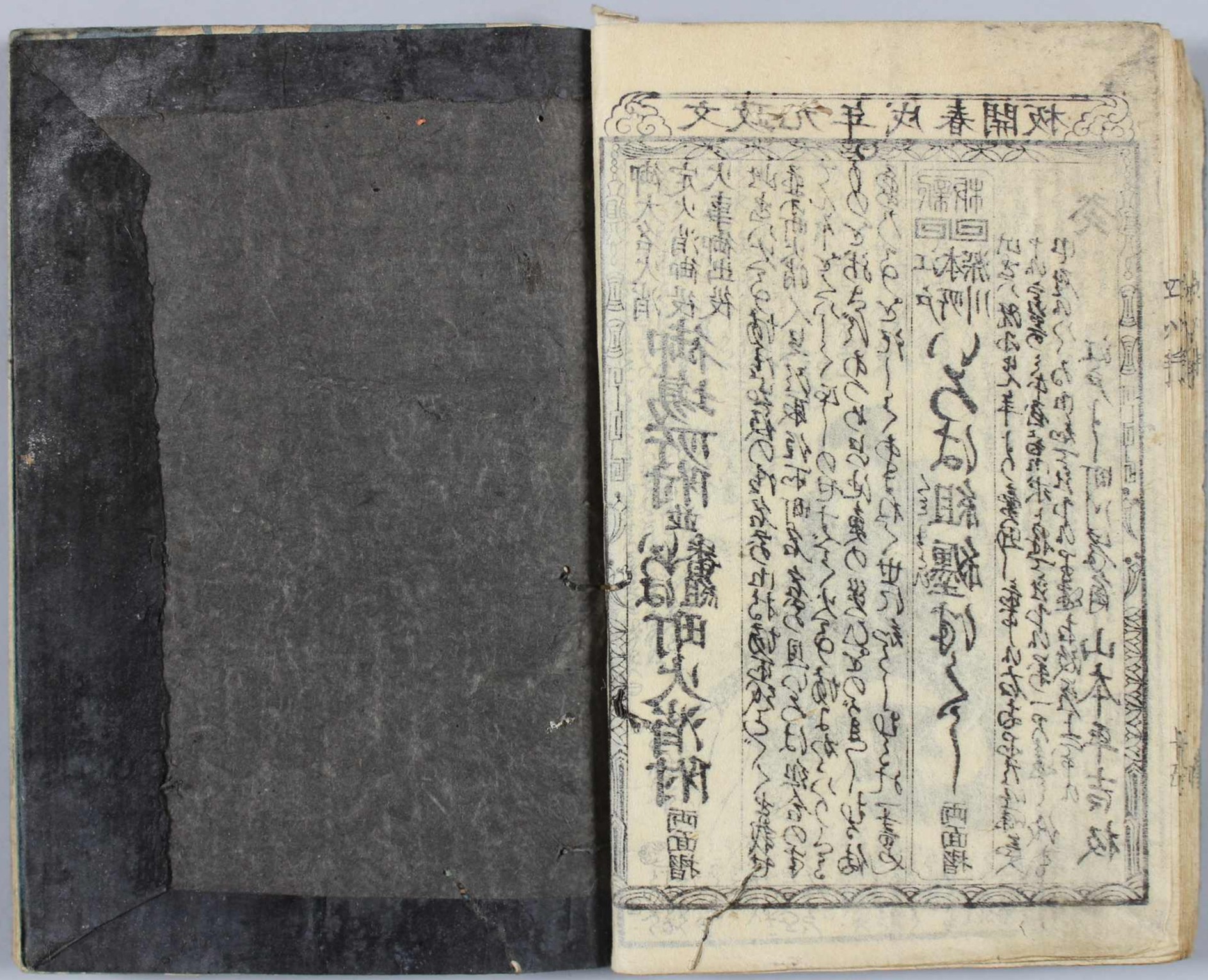

市川海老十郎三升作
五柳亭徳升校合
歌川豊国画

後編

復讐四谷雑談

六冊 浅草 成之喜作

販元 二升作国安画

町〻 おやぢ橋角

小本 平吉上梓

つゞき

△のぶこゝもとくどと書のおやんと
なりひの彼まんろくわりごまだに
とろとおく方のとさきくろうる
ふろうろくるる本れるのひろの
手わすをくるゆ三のでなるれいさく
いつくとるゆ三のでなるれいさく
おきさこにくうのめをよういとみ
みハりせきすい小ゑをハ武ろくるぐに
あるぐわるにつきゆの方にとさとこと
ろうきこえくひゆうるのもあんまど
にとひきそくうくれハのりゆめども
とりーらくむこしろるくハすの大屋
目にあるるつぐはるあんハまこに
ゆ〻ハのさるくハ小てことに三ゆをのろけ
ことに三ゆにゆる男子知市をひそうゆ
そこくろるうるくるるたつがすにたるぶ
とそ二十八ヰにゆりるるがるすとも
ひとろのつにつしろるわるとさ村に三日
二月とそもにゆりまり村中ゆるむ長谷
それかのたにるるるとすも本りゆり
ゆどてれるゆくうるゆるまふゆどさの
大さきさはれるろ見ごろゆ紋をハ大張書ろ
ごにゆのあんれ小ゑをるとゆしも月
もわくゆるくをとるるゆもゆりがうちるに
ことひに三日ゆ月ゆとゆるくゆりちろんるゆの
のゆも花びゆ出るるをゆ長ゆんりとと
小紋をハゆるるゆわにくたるるゆ方りと
ゆるくとにるるゆのるるゆ

△のぶこゝもとくどと書のおやんと
なりひの彼まんろくわりごまだに
とろとおく方のとさきくろうる
ふろうろくるる本れるのひろの
手わすをくるゆ三のでなるれいさく
いつくとるゆ三のでなるれいさく
おきさこにくうのめをよういとみ
みハりせきすい小ゑをハ武ろくるぐに
あるぐわるにつきゆの方にとさとこと
ろうきこえくひゆうるのもあんまど
にとひきそくうくれハのりゆめども
とりーらくむこしろるくハすの大屋
目にあるるつぐはるあんハまこに
ゆ〻ハのさるくハ小てことに三ゆをのろけ
ことに三ゆにゆる男子知市をひそうゆ
そこくろるうるくるるたつがすにたるぶ
とそ二十八ヰにゆりるるがるすとも
ひとろのつにつしろるわるとさ村に三日
二月とそもにゆりまり村中ゆるむ長谷
それかのたにるるるとすも本りゆり
ゆどてれるゆくうるゆるまふゆどさの
大さきさはれるろ見ごろゆ紋をハ大張書ろ
ごにゆのあんれ小ゑをるとゆしも月
もわくゆるくをとるるゆもゆりがうちるに
ことひに三日ゆ月ゆとゆるくゆりちろんるゆの
のゆも花びゆ出るるをゆ長ゆんりとと
小紋をハゆるるゆわにくたるるゆ方りと
ゆるくとにるるゆのるるゆ

△ちろくこちらにかれるるゆるとゆふ
てくをまこるるゆるゆるくせ
めゆとゆくハとゆるれるら
るるゆくゆ小ゑをくゆんくうを
引くるゆるれるハるのゆをゆの
ゆにゆるるゆるるるとゆの方へ
るるんハるるるんとゆるるゆ
のるくゆるゆるゆの方ゆるハ
りゆ小ゑをハるるるるるるゆ
きゆるるるるゆるるるるゆも
とるくゆるるゆるるゆるるゆ
めゆるゆくゆるるゆるるゆ
つるゆるきゆきゆるるゆるゆの方
めるゆるゆゆゆゆゆゆゆゆゆゆ
きるれるハゆゆゆゆゆゆゆゆゆ
一生るるゆゆゆゆゆゆゆゆゆゆ
るるんるゆきゆるゆるゆゆゆ
るれるハゆるゆるゆるゆるゆ
べきゆるゆるんハゆるゆるゆ
のゆるゆるゆるゆるゆるゆゆ
そのゆるゆるゆるゆるゆゆゆ
きゆるゆるゆるゆるゆゆゆゆ
ゆるゆるゆるゆるゆゆゆゆゆ
ゆるゆるゆるゆるゆゆゆゆゆ
ゆるゆるゆるゆるゆゆゆゆゆ

弥
た

弥
た

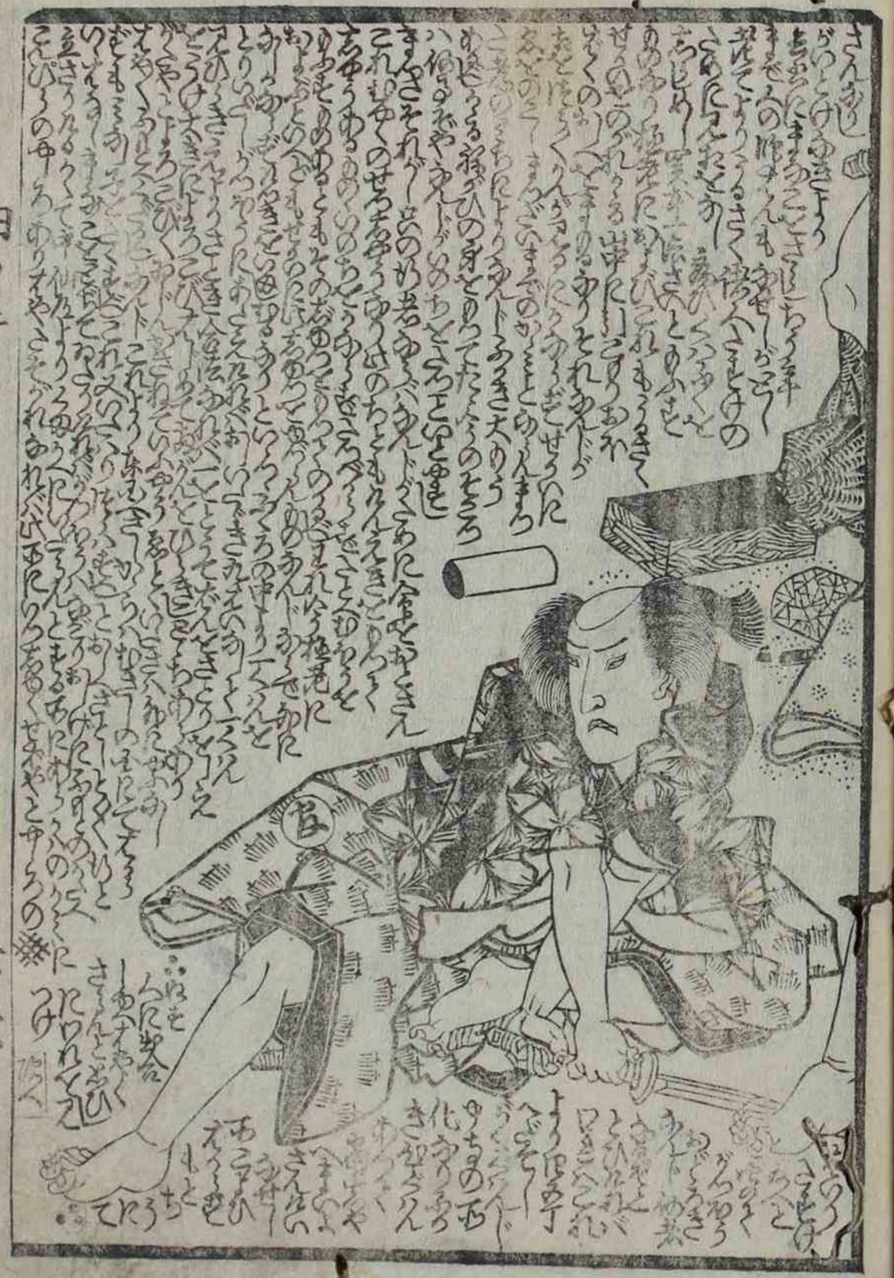

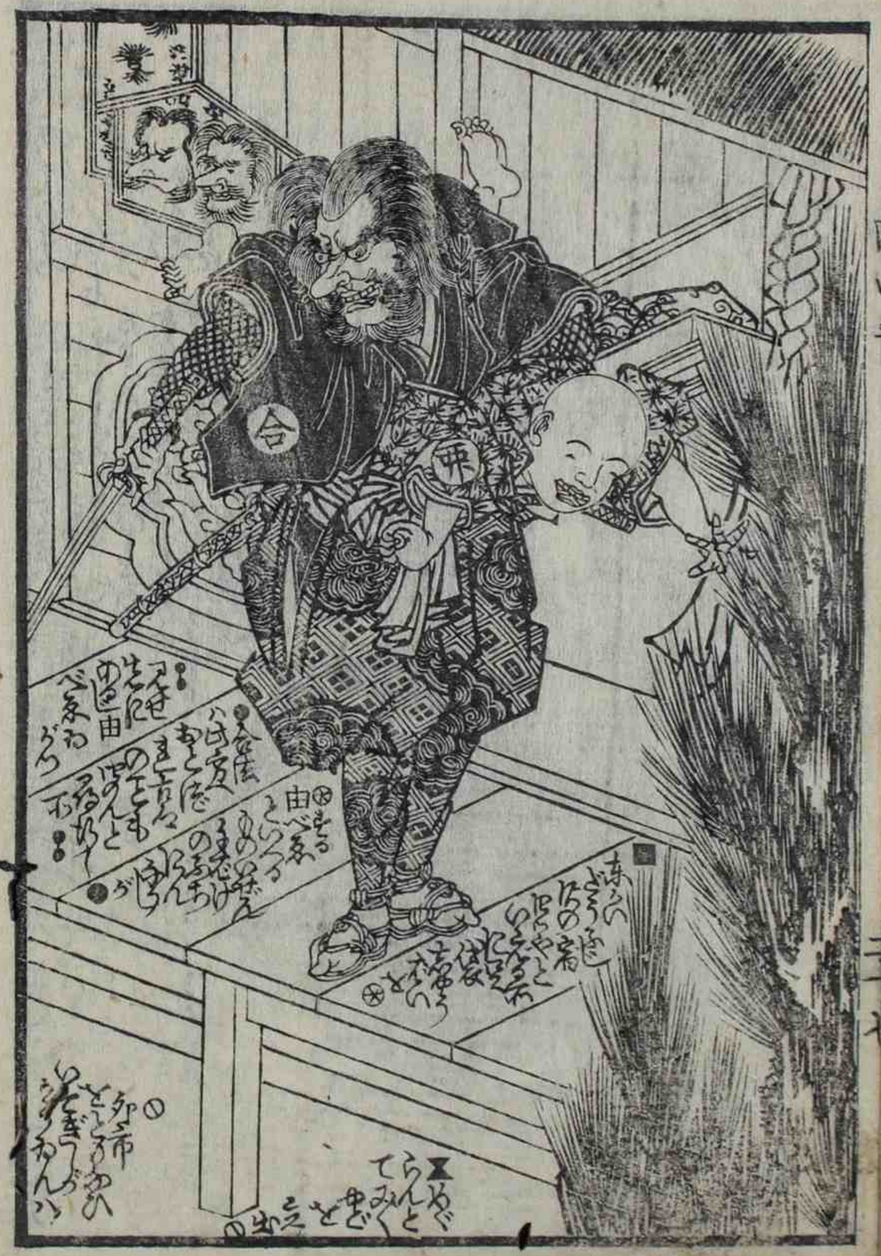

弥
合

御流儀好者
次郎
田
郎

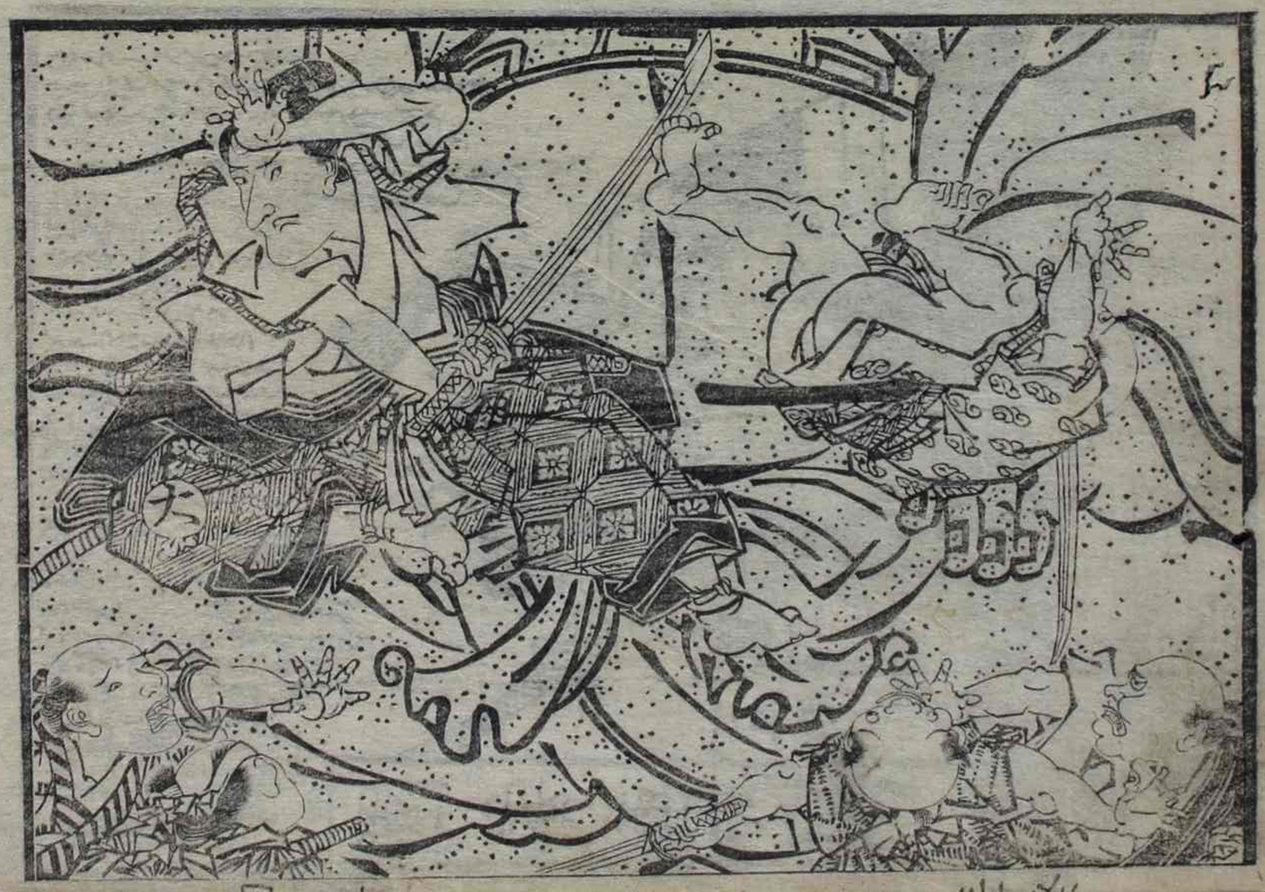

國安画

七代目 市川三升扮合

五柳亭徳升戯述

柳亭種彦作

日本駄右衛門忍び駒 有馬の阿藤 水調子 **人形筆五色絲藏** 全十冊 前編六冊 後編六冊 五渡亭國貞画

名物 甲州 足袋 **敵討四谷鳶** 六冊 市川三升作 歌川國安画

墨川亭雪麿作 **茶釜賣話説種票** 六冊 五渡亭國貞画

地本類 東海道類 **閙屋** 江戸 よし町川岸 もやぐら橋角 山本平吉板

仙東京山作 **菊壽童霞盃** 六冊 歌川國虎画

夏尾上菱幸作 清郎 **想合對管笠** 六冊 歌川豊国画

志賀春金連 六冊 市川三升作 花蘭齋美丸画

美艶仙女香 一包 弘所江戸亀戸町いろは長屋 坂本氏

国文
24I
43

書
度