

辻炭坑 殿

福岡県高橋郡稻葉町相生55番地

三井 鉱山 山 野 鋳 業 所  
株 式 会 社

電話 東京 2199 番

辻神社附近實測圖

縮尺 三百分之一

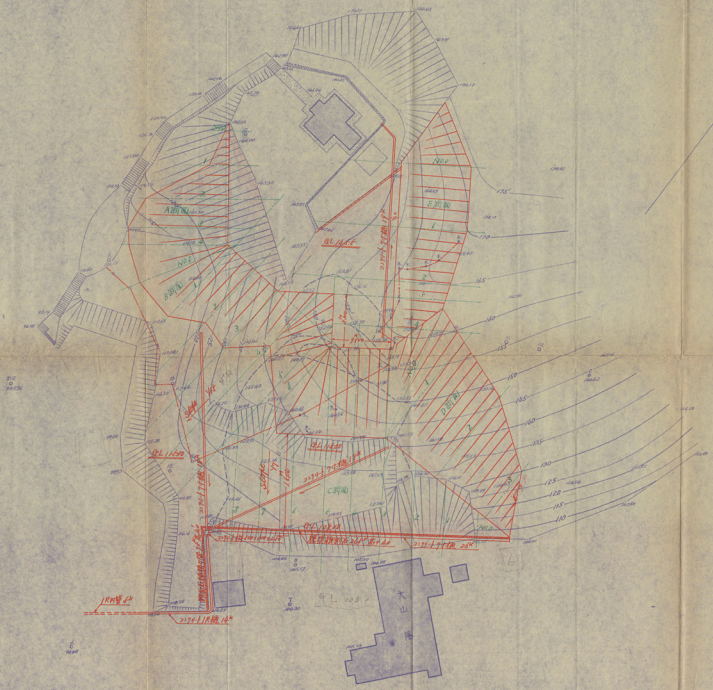

A. B. 101



2

A断面  $s=1/100$

B断面

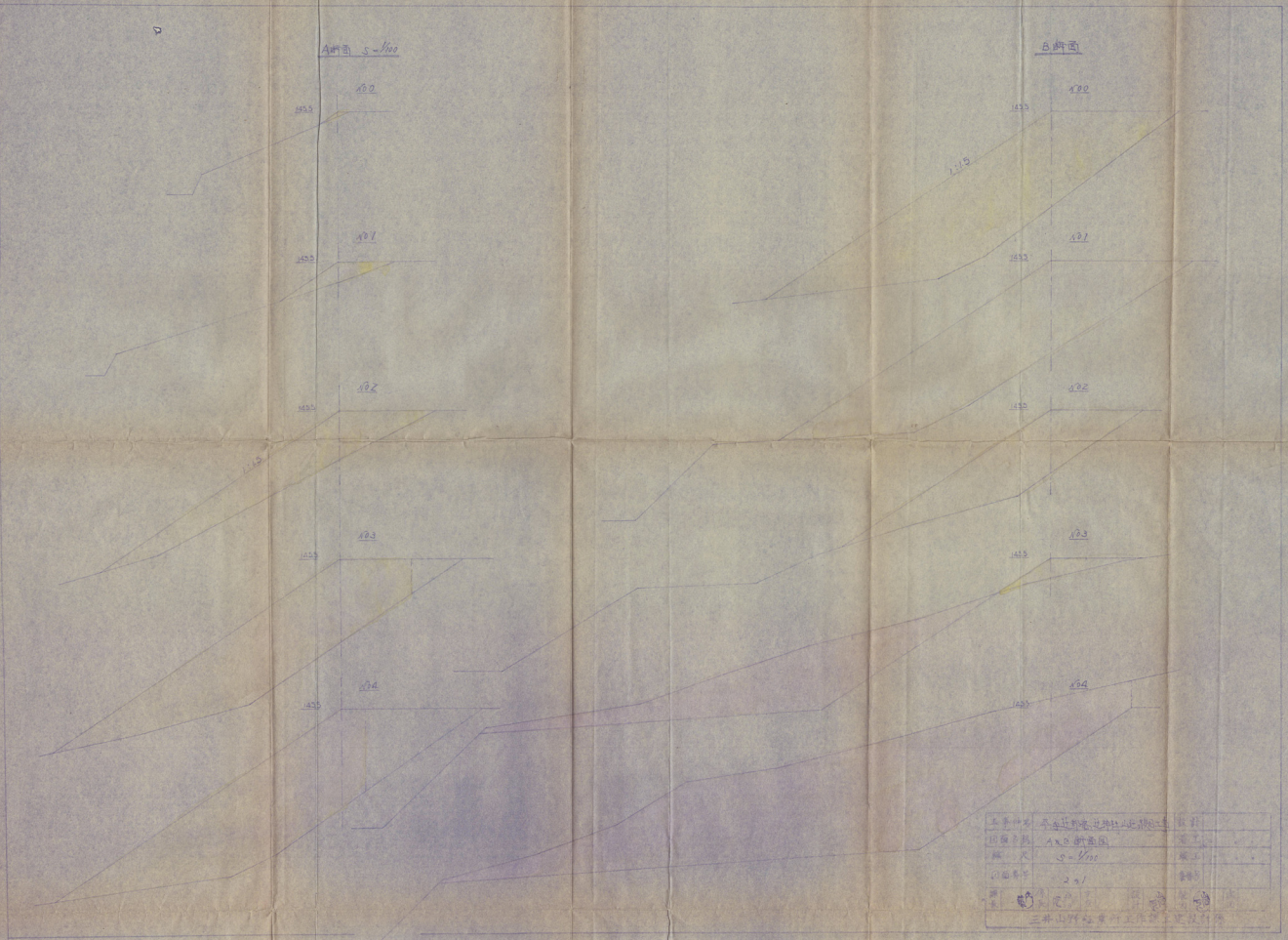

工程名称 平谷县刘家河水库工程  
 设计单位 水利部水利研究所  
 设计人 李 强  
 审核人 李 强  
 日期 2001.10.10  
 三井市工程局设计所 设计

B. C. (P. 1)

0 1 2 3 4 5 6 7 8 9 10 11 12 13 14 15 16 17 18 19 20 21 22 23 24 25 26 27 28 29 30 31 32 33 34 35 36 37 38 39 40 41 42 43 44 45 46 47 48 49

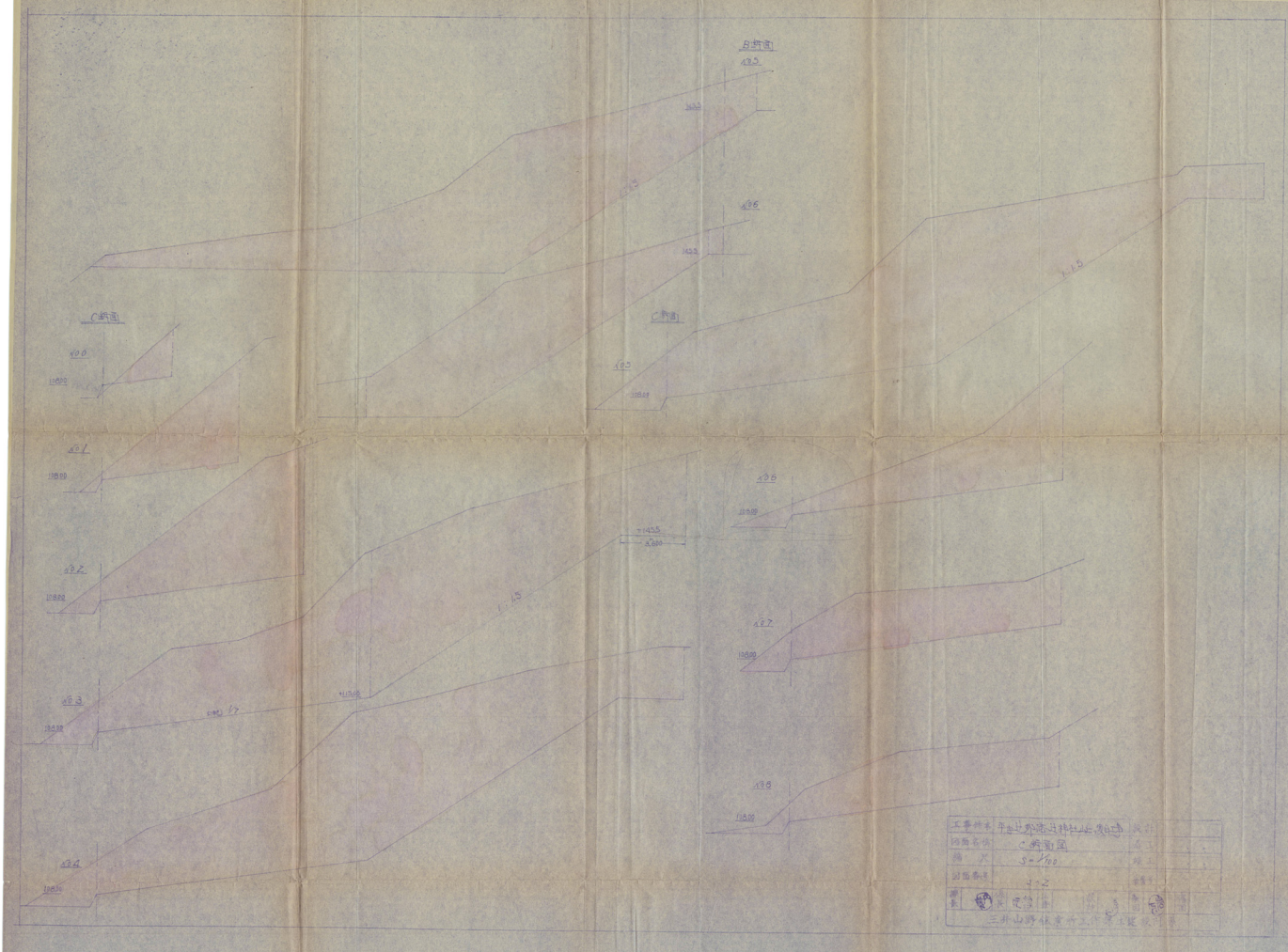

工程名称	三外山岭地质工程	设计
剖面名称	C-剖面图	设计
比例	1:100	设计
剖面坐标	4-2	设计
日期	1984.10	设计
三外山岭地质工程队		

心及足折笔



100  
90  
80  
70  
60  
50  
40  
30  
20  
10  
0  
10  
20  
30  
40  
50  
60  
70  
80  
90  
100  
110  
120  
130  
140  
150  
160  
170  
180  
190  
200  
210  
220  
230  
240  
250  
260  
270  
280  
290  
300  
310  
320  
330  
340  
350  
360  
370  
380  
390  
400  
410  
420  
430  
440  
450  
460  
470  
480  
490  
500  
510  
520  
530  
540  
550  
560  
570  
580  
590  
600  
610  
620  
630  
640  
650  
660  
670  
680  
690  
700  
710  
720  
730  
740  
750  
760  
770  
780  
790  
800  
810  
820  
830  
840  
850  
860  
870  
880  
890  
900  
910  
920  
930  
940  
950  
960  
970  
980  
990  
1000

剖面图

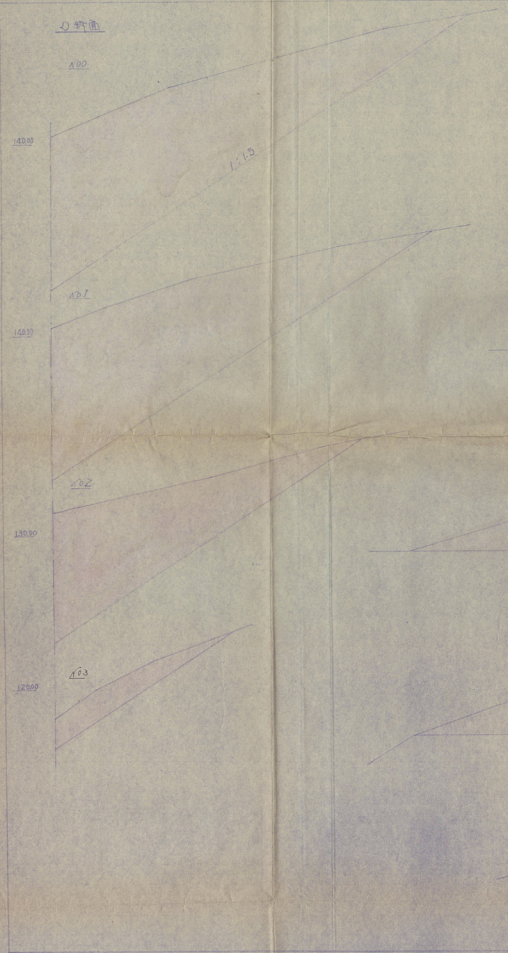

巨断面

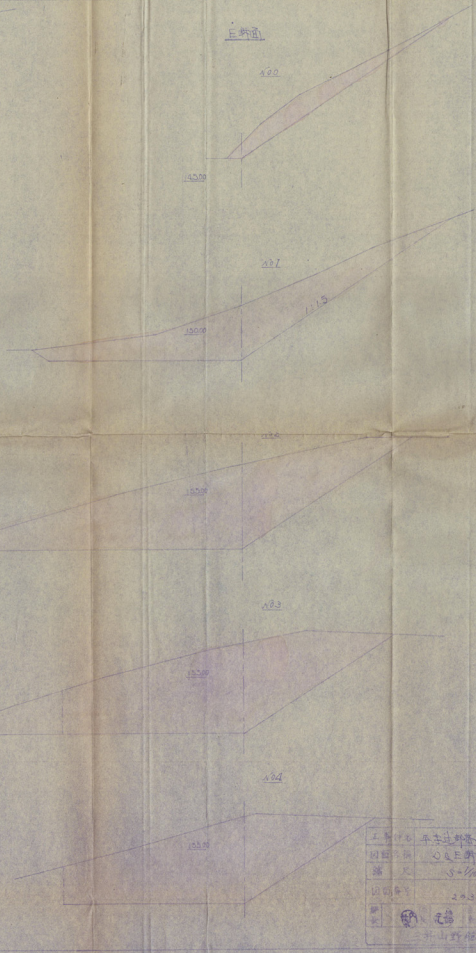

工程名称	平子北到东过佳地地质剖面图
剖面名称	巨断面
比例尺	1:200
剖面长度	20.0
剖面宽度	
剖面深度	
剖面日期	
剖面地点	
剖面人	王福
剖面校核	
剖面审核	
剖面批准	





0 1 2 3 4 5 6 7 8 9 10 11 12 13 14 15 16 17 18 19 20 21 22 23 24 25 26 27 28 29 30 31 32 33 34 35 36 37 38 39 40 41 42 43 44 45 46 47 48 49

治 非 委  
務 務 務  
部 部 部  
長 長 長

山越免第 1117 号

昭和 21 年 9 月 26 日

吉田建設株式会社監業所  
所長 伊藤 精之助 殿

三井鉱山株式会社山野監業所  
所長 湯澤 繁 殿

鉱害復旧工事費負担について  
標記の体面し今般補償町平地内大山市平次外 2 件の鉱害復旧  
工事を実施して施工しましたので別紙見積書による工事費の  
内負担部分を下記の通り御支払い下さるようお願い致します。  
記

所在地	氏名	工事名	復旧費	負担 箇所負担	区分 箇所負担
平次社	大山市平次	採掘復旧工	44,570.00 円	53,270.00 円	133,000 円
"	"	立木排除及 敷設工	1,500.00	10,825.00	5,261.00
"	大田 盛	中道橋管工 等	22,000.00	11,000.00	11,000 円
"	藤沢米路	修理工事	8,750.00	8,750.00	-
	計		77,220.00	84,295.00	169,261 円

備考  
大山市平次家屋復旧費負担 107,279  
今回調査高さ 4 尺地味 6.8 尺は新採掘下千惣分(社監業所全額負担)  
6.0 尺は現在地の状態(社 3 分 三井 7 分)  
概工事費 44,570.00円 + 2,825.00 = 47,395.00 円  
三井負担 24,420.00円 × 30% = 7,326.00 円  
社 負担 44,570.00円 - 133,000円 = 53,270.00円  
尚工内内容については責任係員と打合せ  
8月18日 山野 監業所 印



三井建設株式会社 山野 監業所 印  
昭和二十一年九月二十六日  
東京市千代田区本町二丁目



予算明細書 (甲)

昭和 年 月 日

工事名	平内庄 大山平平火 発電機工事				
金額	計口				
内 容					
項目及品名	単位	数量	単価	金額	備考
平内庄				176,400	
発電機				272,200	
設計				66,700	

工務局 昭 100 年 7 月 7 日



予算明細書 (甲)

昭和 年 月 日

工 事 名	全 額	費 目	品 名	規 格	数 量	單 位	単 価	合 計	備 考
工事名 甲字延 大井市甲 池原農園工事									
内 容			本農園工事 (60%) 甲字延 大井市甲 池原農園工事 20%						
			池原農園工事 (40%) 甲字延 大井市甲 池原農園工事 20%						
項目及品名									
植栽			2000	株	100		90	12000	
			植栽	株	40		150	6000	
			植栽	株	400		300	12000	
			植栽	株	2		450	900	
			植栽	株	100		200	20000	
木			中	株	10		110	1100	
			上	株	20		120	2400	
			植栽	株	2		300	600	
			植栽	株	2		1500	3000	
植栽			植栽	株	200		7	1400	
			植栽	株	100		300	3000	
			植栽	株	10		600	6000	
			植栽	株	100		400	4000	
			植栽	株	2		6000	12000	
			植栽	株	10		1200	12000	
			植栽	株	1		1200	1200	
			植栽	株	2		1000	2000	
			植栽	株	6		100	600	
池			池	坪	6000		200	1200000	
			池	坪	10		500	5000	
			池	坪	10		600	6000	
			池	坪	10		300	3000	
			池	坪	20		200	4000	
			池	坪				160000	

(乙)

项目及品名	单位	数量	数量	单价	金额	摘要	
铁壳	2.75x1.75	道	74		90	6.660	37*
	漆包线(圆)	道	40		26	1.040	
	中管	件	4		116	460	
	上管	件	10		170	1700	
	大板	块	1		3500	3500	
	三天梯	个	20.5		490	10.250	
	大工	人	4		440	2.400	
	瓦工	人	2		550	1.100	
	男人	人	2		300	600	
	女人	人	2		200	400	
	小计						
工数列表	制压推	件	6.6		6000	39.600	
	2.75x1.75	个	30		90	2.700	11*
	破比康瓦	块	60		300	1.800	
	水泥	袋	6.6		450	2.970	
	瓦	片	4		150	600	
	中管	件	4		110	440	
	上管	件	10		170	1.700	
	0.9x1.75	件	2		300	600	
	水泥	袋	9		450	4.050	
	川砂	方	0.8		400	3.200	
	砂	方	1.6		600	960	
	三天梯	个	8.6		2300	24.980	
	瓦工	人	4		440	2.200	
	男人	人	4		310	1.240	
	女人	人	2		200	400	
	小计					89.260	

1.31102 88 100 \* 30 31.7



(乙)

項目及品名	單位	數量	單價	金額	備註
測量機	台	1	70	1,040	2'
鐵板	米	200	2.60	1,150	
木料	板	2	450	900	
川砂	每斗	0.10	2,000	200	
花籃	個	1	110	110	
中燈	個	2	110	220	
上燈	個	4	170	680	
木料	板	0.2	3,000	700	
2尺場	斗	0.25	400	375	
大工	人	1	400	400	
花籃	個	2	450	1,100	
男人尺	個	2	300	600	
女	個	2	200	400	
小計				5,265	
舊倉	2尺場	0.5	400	1,775	
新小屋	2尺場	0.25	400	3,775	
油漆	中	1	1,000	1,000	
小計				4,775	
埋單	鐵板	200	2.60	2,600	
木料	板	20	450	9,000	
川砂	每斗	0.2	2,000	3,200	
花籃	個	1.5	600	3,000	
2尺場	斗	0.7	400	2,800	
花籃	人	4	550	2,200	
男人尺	個	2	300	600	
女	個	2	200	400	
小計				26,175	
木料運搬	板	1	5,000	5,000	
倉新				32,225	
新				49,157	
舊倉總計				371,600	

111102 03 300 20 30 7



予算明細書 (甲)

昭和 年 月 日

工事名		費目		数量		金額		摘要	
工事名 宇治道 大田市宇治尾地籍復旧工事									
全額									
内容		宇治道107M幅2.45地高140.23号尾地籍復旧工事2.6/2.15/49 竣工準備金2000000.00							
項目	品名	単位	数量	単価	金額	摘要			
土工	土工	坪	140.2		1400	1402.00			
石積	粗石積	坪	15.6		4000	62400			
敷土	入土敷	坪	4		1700	6800			
	切土敷	坪	26		1300	33800			
排水	排水	坪	10		120	1200			
	排水	坪	16		500	8000			
	排水	坪	7		300	2100			
	溝	坪	2.4		600	1440			
	溝	坪	4		700	2800			
	溝	坪	4		600	2400			
	溝	坪	1		1600	1600			
	小計					267100			
	工事費					267700			
	合計					270200			



# 平字述 大山市平次家屋平面图

陈式良画之

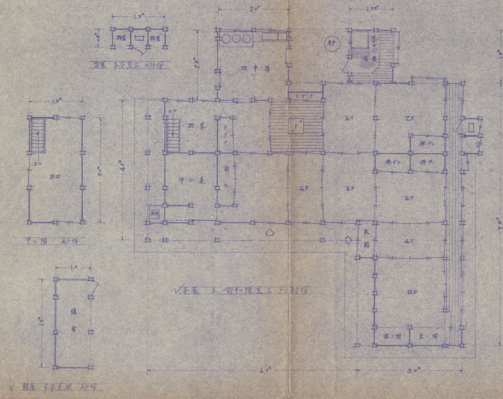

✓ 全屋主 木地板 2.0m 2.0m

✓ 全屋主 木地板 2.0m 2.0m

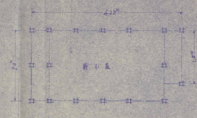

✓ 全屋主 木地板 2.0m 2.0m

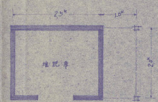

✓ 全屋主 木地板 2.0m 2.0m

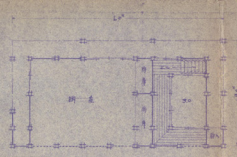

✓ 全屋主 木地板 2.0m 2.0m

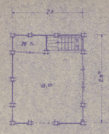

✓ 全屋主 木地板 2.0m 2.0m

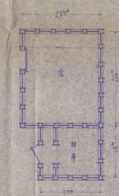

✓ 全屋主 木地板 2.0m 2.0m



大山脚大 氏宅 家屋平面图

5. 1/300



1. 本图是根据 1954 年 10 月  
 2. 实地测量  
 3. 1:500 比例尺  
 4. 本图系 1:500 比例尺  
 5. 本图系 1:500 比例尺  
 6. 本图系 1:500 比例尺  
 7. 本图系 1:500 比例尺  
 8. 本图系 1:500 比例尺  
 9. 本图系 1:500 比例尺  
 10. 本图系 1:500 比例尺  
 11. 本图系 1:500 比例尺  
 12. 本图系 1:500 比例尺  
 13. 本图系 1:500 比例尺  
 14. 本图系 1:500 比例尺  
 15. 本图系 1:500 比例尺  
 16. 本图系 1:500 比例尺  
 17. 本图系 1:500 比例尺  
 18. 本图系 1:500 比例尺  
 19. 本图系 1:500 比例尺  
 20. 本图系 1:500 比例尺

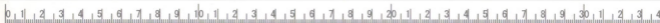
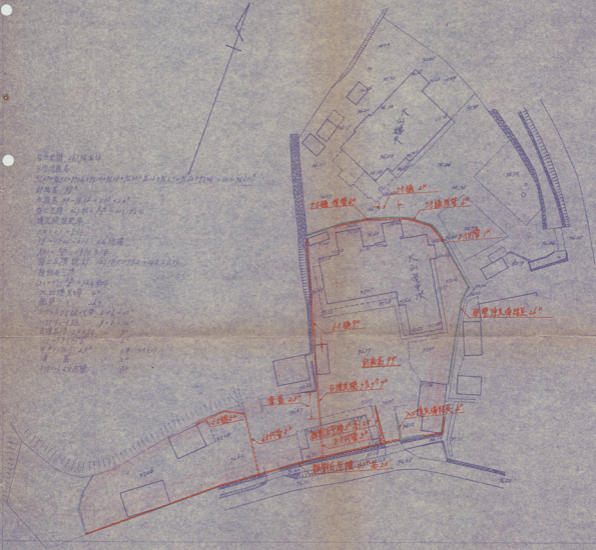

冻足按油池大样图 5-150

白油按油池大样图 5-150

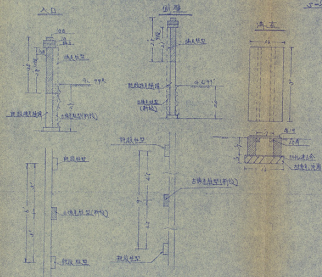

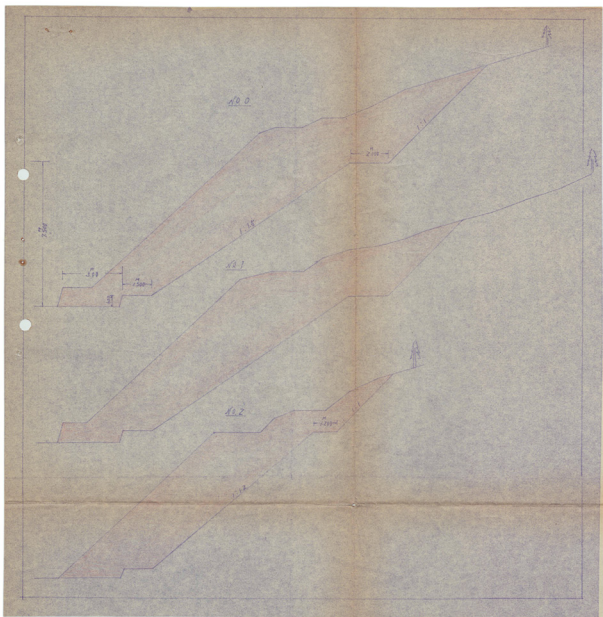

北大山隆平面图 湖三台合之

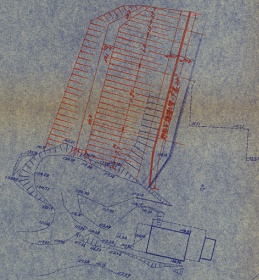



迁大山隆平面图，面积三百余亩

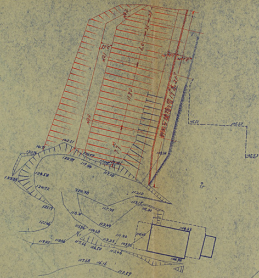

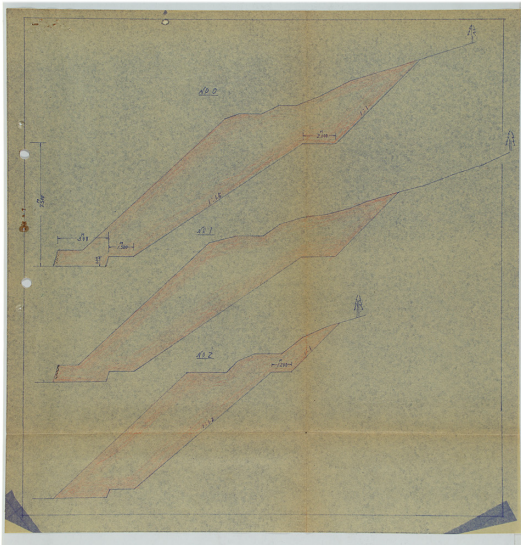
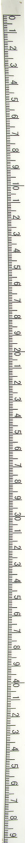

豫算明細書 (甲) 昭和 21 年 8 月 20 日

工種名 麻糍水路修繕工事  
 金額 2,750 費目 辻筋費所  
 内容

名	科	單位	數量	單價	金額	備	注
黃砂	水路修繕	割	100	10	1,000		
穴目			50	10	500		
高利			100	20	2,000		
高下			100	10	1,000		
	同業理事	人	2	250	500		
	河管代	手	2	250	500		
計					2,750		



所

事務部長

経理課長

為替課長

長  



山野建設 第 144 号  
昭和 31 年 5 月 7 日

吉田建設株式会社総務所  
所長 伊藤 禮之助 殿

三井鉱山株式会社山野建設所  
所長 湯浅 繁吉 

水路復旧工事費負担依頼について  
標記の件に關し今般平字社 大山直美定地内水路復旧工事を下記の通り御負担頂き度く別紙請求書同封送付申上げますので宜敷く御取計下さいようお願い致します。

記

所在地	工事名	復旧費 円	負担区分	
			貴所負担分 円	弊所負担分 円
平字社	水路復旧工事	¥2000	1000	2000

6月21日  
現地主会済  
研一付三内系  
正一付

以上



三井建設株式会社 山野建設所

昭和三十一年五月七日

建設省 建設省 建設省



予算明細書 (甲)

昭和 年 月 日

工 事 名	江 大 山 县 美 尾 池 内 水 路 疏 浚 工 事				
全 額	費 目	普通伙食			
内 容	机部工部材料 7月分 机部材料 227.6元 4枚 其他材料				
項 目 及 品 名	單 位	數 量	單 價	全 額	備 註
机部工部材料	枚	1	270	270	
机部工部材料	枚	2	300	600	
浪子	枚	2	600	1200	
空工	枚	1	1500	1500	
工部材料	枚	5	500	2500	
其他材料	枚	1		500	
小計				2870	
浪子				500	
合計				3370	





山野組第 461-号  
昭和 37 年 6 月 日



吉田産業株式会社 代表取締役  
所長 伊藤 耕之助 殿

三井鉱山株式会社 山野鉱務所  
所長 宇井 一 郎

臨時嵩上げ及び水路浚渫工事費負担について

標記の件に関し今般平字社管内臨時嵩上げ及び水路浚渫工事を外所にて施工しましたので下記の通り御負担を頂く別紙請求書同封御送付申上げますので宜敷く御取計い下さいますようお願い申し上げます。

記

場 所	工 事 名	償 還 費	負 担 区 分		備 考
			比	三井	
平字社宮の下	臨時嵩上工事	3000 <sup>10</sup>	3000 <sup>10</sup>		延長40k @ 30円 " 35k @ 80円
	水路浚渫工事	3800	3800		
平字社城ヶ瀬	水路浚渫及び新設工事	17200	8688	8512	浚渫延長 110km2.5円 新設延長 30km80円 材料費 6030円
計		16000	13688	8512	

5月末併



山野 第 172 号  
昭和 27 年 2 月 17 日

中川  
再調査  
の  
印

吉田鉱業株式会社社務所  
所長 伊藤 精之助 殿

三井鉱山株式会社山野鉱業所  
所長 平井 一郎



陸野礦上復旧工事費負担について  
標記の件に関し今般平字辻地内陸野礦上復旧工事を解除して竣工  
致しましたので下記の通り御負担頂き度く別紙請求書送付御送付  
申上げますので宜敷く御取扱い下さいませ御留意申上げます。

記

場 所	工 事 名	復旧費	備 考
平字辻域分館	陸野礦上復旧工事	3,500円	延長70間単価50円

以上

31.3.15H



三井 山 野 鉱 業 所  
株式会社 山 野 鉱 業 所  
福岡県北九州市八幡区

〒81190





山野組 第 71 号  
昭和 31 年 1 月 10 日

吉田組業株式会社総務所  
所長 伊藤 精之助 殿

三井鉱山株式会社山野組業所  
所長 宇井 一郎



被災宅地復興工事費負担について

標記の件に関し貴所探査被害を今般弊所にて施工致しましたので貴所負担分下記の通り御負担頂き度く別紙請求書及見積書同封御送付申し上げますので宜しく御取計い下さるようお願い致します。

記

所在地	件名	復旧費	負担区分		備考
			貴所負担	本人負担	
平字社	公舎家 宅地復興工事	11,000円	4,800円	2,200円	

31.3.15以上



以上

吉田組業株式会社 山野組業所 電話 2190  
〒河原町区田船町電話

豫算明細書 (甲) 昭和 20 年 12 月 31 日



工事名		手続、公共施設、石炭採掘復旧工事				
金額		費目				
内容						
石炭採掘復旧工事、採掘跡地復旧工事、採掘跡地復旧工事、採掘跡地復旧工事、採掘跡地復旧工事						
採掘跡地復旧工事、採掘跡地復旧工事、採掘跡地復旧工事、採掘跡地復旧工事、採掘跡地復旧工事						
名	種	單位	數量	單價	金額	備 考
採掘跡地復旧	費	㎡	1.1			
採掘跡地復旧	費	㎡	2.2			
石炭採掘復旧	費	㎡	2.2			
小計						
工事別費						
合計					16.77	
<p>公共施設</p> <p>採掘跡地復旧工事</p> <p>採掘跡地復旧工事</p> <p>採掘跡地復旧工事</p> <p>採掘跡地復旧工事</p>						



山野 第 74 号  
昭和 3 / 年 / 月 / 日

吉田鉱業株式会社 鉱業所  
所長 伊藤 清之助 殿

三井鉱山株式会社 山野 鉱業所  
所長 宇井 一 殿

昭和 30 年度一般鉱業山田川堤防嵩上復旧  
工事に伴う負担金請求について

標記に關し今般山田川堤防嵩上復工事費並びに償地料差額金を下記の通り御負担頂き厚く別紙請求書同封御送付申上げますので宜敷く御取計い下さるようお願い申し上げます。

記

件名	種別	總金額	負担区分		備考
			貴所負担	弊所負担	
掘削工事	請負金	80000円	42500円	37500円	数量 約 50%
物品費	隊	105000	43000	62000	2000×35円
	成木5尺	1925	1155	770	70×275
	所竹	13000	8100	4900	150×90
	中編	650	390	260	5×130
	計	201075	120645	80430	
償地料	差額金	73070	43842	29228	内訳別紙
合計		274145	164487	109658	

31.3.15日



以上



山田川堤防瀬上御田に伴う会社負担金表

地番	地目	漬地坪数に当り信額		B×Eヶ年 負担額		C+D		E-15万円に當り信分		坪当り信額		AXG 一会社負担	氏 名
		A	B	C	D	E	F	G	H				
408~1	田	93	12308円	98864円	9000円	188864円	38864円	12821円	1192353円				中 兼 章
416~1	*	79	15385	12308円	9000円	21308円	6308円	21027	1661133円				永 水 正 己
415~1	*	62	12308	98864	9000円	188864	38864	12821	528482円				*
413~1	*	54	9231	73848	9000円	163848	13848	4414	258496				富 藤 貞 茂
1392	*	36	7077	56616	9000円	146616	-	-	-				大 山 貞 雄
1391	*	37	7077	56616	9000円	146616	-	-	-				大 山 嘉 三 郎
1393~1	*	40	7077	56616	9000円	146616	-	-	-				大 山 蒼 太 郎
1388	*	84	7077	56616	9000円	146616	-	-	-				大 山 市 平 次
287~1	*	4	3077	24616	9000円	114616	-	-	-				大 山 平 太 郎
283~1	*	12	4923	39384	9000円	129384	-	-	-				大 山 岳 平
407~1	*	95	12308	98864	9000円	188864	38864	12821	1217995				大 山 好 夫
410~1	*	85	12308	98864	9000円	188864	38864	12821	1089785				大 山 勝 馬
85	*	44	9844	78748	9000円	168748	18748	4254	412896				大 山 茂 四 郎
83	*	73	12308	98864	9000円	188864	38864	12821	923933				大 山 隆
77	*	105	7077	56548	9000円	146548	-	-	-				*
75	*	13	2461	19688	9000円	109588	-	-	-				*
74~1	*	17	2461	19688	9000円	109588	-	-	-				*
280	原野	12	-	-	-	-	-	-	-				大 山 佐 喜 松
計		989	199303	1754424	1530000	2484424	288016	96004	7307073				

備 考 E-15万円に當り信分負担それより普通外に会社負担 負担比率 負担所負担 40% 当所負担 40%

以 上







請 求 書

一金 七萬五千円七拾捌錢也

但し山田川堤防陥落復旧工事に依る漬地料差額金九八九坪分

右の通り請求致します。

昭和三十一年一月六日

福袋町長 西 田 祥 盛 印

三井山野鉱業所 殿



核算明細書 (甲) 昭和 年 月 日

寫

工号名	見 積 書		單位	數量	標準	金額	備 註
金額	26000		費目				
內容	小. 四. 川. 水. 防. 役. 工. 事 諸. 君. 人. 中. 羊						
名 稱	單位	數量	標準	金額			
土 体 掘 削 工 事	延 米	6000.00		12000.00			
以 外 諸 人 工	日	2000.00		24000.00			
材 料 費	延 米	6000.00		12000.00			
材 料 費	延 米			11000.00			
	計					26000.00	
雜 費						11000.00	
	合 計					37000.00	





山野組第 1213 号  
昭和20年 11 月 7 日

吉田組業株式会社社長事務所  
所長 伊藤 裕之助 殿

三井鉱山株式会社山野組事務所  
所長 宇井 一郎 殿

道路復旧工事費負担について

標記の件に關し今般平字宮の舗道復旧工事費下記のと通り負担  
割合を別紙請求書同封御送付申上げますので宜敷く御取計い下  
さる様御願ひ申上げます。

記

所在地	件名	復旧費	負担区分	
			三井	社
平字辻宮の前	舗道復旧工事	¥1,000	2,450	2,450

31,315円

以上



吉田組業株式会社 山野組事務所  
三井鉱山株式会社 吉田組事務所

電話 2150番

豫算明細書 (甲) 昭和20年11月26日

工事名 平字辻宮前農道二留樋口工事

金額 費目

内容 工事延長240' 石段掘石積積 220' 石段高120'

名	種	單位	數量	單位	金額	備 註
灰土		m	24			
基礎一本		m	24			
石積		m	22			
小計						
至要且難工						合・別添付
合計					42000	



縮尺六十センチ

1072



山野組第 977 号  
昭和 30 年 9 月 21 日

清水町塩川伝局へ

吉田鉱業株式会社社務所  
所長 伊藤精之助 殿

三井鉱山株式会社山野鉱務所  
所長 宇井一郎 殿

社務復旧工事費負担依頼について  
標記の件に関しては福原町大字平字辻地内大山市平次外ノ戸の社務復旧工事を此の度弊所に於て遂行致しましたので別紙見積書による工事金の内貴所負担分を下記の通り御文払い下さいませと御願い致します。

記

件名	総復旧費	貴所負担	弊所負担
家屋復旧一式	15,600 円	6,200 円	8,200 円
田圃復旧一式	3850	1,925	1,925
計	15,630	7,025	8,425

30.9.30 付



内 訳

氏名	件名	工事費	負担区分		備考
			貴所負担 率 金額	弊所負担 率 金額	
岩村要吉	家屋復旧工事	10,200	3/3 5,100	2/2 5,100	
"	移転運送料	2,200	2/2 900	2/2 900	
大山市平次	家屋復旧工事	4,000	3/3 1,300	2/2 2,700	
大山イセノ	私畑呼出上料	500	2/2 250	2/2 250	
"	城ヶ浦郵便局 上料	3,350	2/2 1,475	2/2 1,475	
	合 計	15,630	7,025	8,425	



預算明細書 (甲) 年 月 日

工程名	平水庄 大山水平庄 水邊便所				
金額	合計				
內容					
名	單	數	單	金	備
	位	量	價	額	註
材料費	式	1		22762-	
工資	式	1		11070-	
雜費	式	1		5282-	
			合計	39114-	



豫算明細書 (甲) 昭和 年 月 日

工事名	平谷通 大崎町子取 地帯排水工事			
金額	費目			
内容				
名 称	種 数	單 價	全 額	備 考
基礎材料	塊石	枚 60		
	砂	立方 4.00		
	川砂	立方 2.17		
附属材料	棒石	枚 200		
	砂	立方 2.00		
	平砂	立方 1		
型枠材	木	立方 2		
	鉄	立方 2		
工	中	立方 2		
	土	立方 2		
	石	立方 1		
排水溝基礎	塊石	枚 200		
	砂	立方 2.00		
	川砂	立方 2.00		
	砂石	立方 2.17		
排水溝	塊石	枚 2		
	川砂	立方 2.17		
溝石敷	石	立方 2.00		
	砂	立方 2		
	砂	立方 2		
	砂	立方 2		
	砂	立方 2		
溝敷	砂	立方 2.00		
	砂	立方 2		
	砂	立方 2		
	砂	立方 2		
溝敷	砂	立方 2		
	砂	立方 2		





(乙) 昭和 年 月 日

名	稱	種 別	数	單 位	金 額	備 考
金	行	簿	4			
・	帳	本	6			
保	・	簿	9			
・	美大造帳	式	1			
仕	大工	人	6			
・	比百	・	7			
・	身人々	・	4			
・	可人々	・	5			
・	計帳簿帳	式	1			
・	帳費	・	1			
・	合計					

豫算明細書 (甲) 昭和 年 月 日

工事名	干支渡り橋の架設工費及枕木代金				
金額	1000				
内容					
品名	単位	数量	単価	金額	備 考
木束				20.00	
枕木				20.00	
板金				20.00	
			計	20.00	
雑費				20.00	
			計	20.00	
労力				40.00	
			計	40.00	
			計	100.00	



豫算明細書(甲) 昭和 年 月 日

工學名		年 度 概 算 内 容 記 載 表			
命 題		費 目			
内 容		建築費 建築費 建築費			
名	種	數 量	単 價	金 額	備 考
木 梁					
基礎材料	枕木 1000	5	10		
	枕木 2000	10	20		
	枕木 3000	5	15		
	枕木 4000	5	15		
基礎材料	枕木	1	1		
	枕木	5	5		
基礎材料	枕木	2	2		
	枕木	10	10		
基礎材料	枕木	100	100		
基礎材料	枕木	100	100		
	枕木	2	2		
	枕木	10	10		
基礎材料	枕木	2	2		
	枕木	4	4		
	枕木	2	2		
	枕木	10	10		
	枕木	1	1		
	枕木	1	1		
金 物	枕木	2	2		
材料費	枕木	100	100		
人工費	枕木	10	10		
	枕木	2	2		
	枕木	5	5		



(乙) 昭和 年 月 日

名	部	種	数	量	单	位	金	額	計	要
		木入夫	人	2						
		竹柄巻取	束	1						
						山材				
		灰土								
		瓦葺竹柄	破瓦・破土	瓦	20					
				破土	20					
				竹柄	束	200				
		瓦葺竹柄	破瓦	瓦	2					
		瓦葺竹柄	破土	土	2					
				瓦葺	0					
		竹柄	破瓦・破土	瓦	2					
				破土	20					
				破瓦	1					
				破土	2					
		木竹	竹柄	束	20					
		破竹葺	破瓦	瓦	2					
		破竹葺	破土	土	2					
		破竹葺	破瓦	瓦	1					
		破竹葺	破土	土	1					
		破竹葺	破瓦	瓦	1					
		破竹葺	破土	土	1					
				破土	1					
		破竹葺	破瓦・破土	瓦	10					
				破土	20					
				破瓦	200					
		破竹葺	破瓦	瓦	1					
		破竹葺	破土	土	1					
		破竹葺	破瓦・破土	瓦	2					
		破竹葺	破瓦	瓦	1					
		破竹葺	破土	土	1					
				破土	1					
				破土	1					
				破土	1					

No. 5, 2018 418



預算明細書 (甲) 明細 年 月 日

工務名		不完成工程 有特異在內之原因工事			
金額		費用			
內容		點工費 100元 材料費 100元 機械費 100元 其他費 100元 合計 400元			
名稱		單位	數量	單價	金額
	點工(42)	日	42		
	建築材料	kg	100		
	基礎材料	m	100		
	基礎材料	m	100		
	土砂(角工)	m	100		
	合計				
	工事費				
	合計				



所長 事務用 配表 課表 係

山見 徳三 〇〇〇-号

昭和30年4月8日

吉田鉱業株式会社社務所  
所長 伊藤 裕之 助 殿

三井山野鉱業所  
所長 宇 井 一 郎

灌溉水路復旧費負担について

押啓 向貴所所益々和隆盛の慶御同慶に存じます。  
 謹若下記灌溉水路復旧費負担額を支払下さる額を請求申上げ  
 ます。

同本件、工事内容及び負担率については貴所小川係員と打合せ  
 済でありますので御金申添えます。 24/10 9/10

記

× 支払請求金額 42640 円 30.6.30払

内 訳

	総額	貴所負担	当所負担
①社字宮ノ下水路復旧費	77800	$\frac{1}{3}$ 26600	$\frac{2}{3}$ 51200
②社字城山	72000	$\frac{1}{2}$ 36000	$\frac{1}{2}$ 36000

以上



三井山野 山 野 鉱 業 所  
 三井物産株式会社  
 昭和30年6月9日

月 末 至 迄 の 間 の 工 事 費 用 等



日期 年 月 日

測量員 姓名 日期

測量員 姓名 日期

測量員 姓名 日期

2月11日 中山野，路傍探採得煤石，下起煤質優潔，中、細、中、粗、  
之類孔下

① 上部煤 質，下 2.4 m 石煤 22,000 (此煤現已用)

② 煤 質 2.7 m 20,000 ( " )

以上煤質均 工 請各人 下下 入 孔 米 9 米 煤 質 優 潔 已 用

十 月 廿 九 日







新井 事務長 伊藤 課長 伊藤 課長

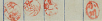

山野 總務 127-号  
昭和30年2月10日

吉田 建築株式会社  
仕掛事務所

所長 伊藤 精之助 殿

三井 鉱山株式会社

山野 鉱業 所



鉱害家屋及遺物復旧費負担について

藤原町大字平字仕掛内大山辰雄外4件の鉱害復旧工事を此の度当  
所に於て執行致しましたので、別紙見積書による工事会の内貴所  
負担分を下記の通り御支払下さいませお願い致します。  
尚本件工事内容及び負担率については別に費用係員と打合せ済で  
ありますので為念申添えます。

	記	
総工事費	1,245,000 円	
費用負担	<u>529,113 円</u>	
当所負担	715,887 円	

3万2千円合せ  
5万2千円5角

以上



三井 鉱山株式会社 吉田 建築株式会社  
〒100 東京都千代田区千代田 1-1-1  
電話 3194



内 訳

氏名	件名	工部費	造器料	計	負担区分	
					食所負担	当所負担
大山 炭雄	地帯復旧工事	235,000	10,000	245,000	3/8	164,000
大山 貞榮	"	289,600		289,600	3/8	166,800
大山 佐喜松	宅地工事	136,000		136,000	3/8	68,000
高木 神社	新築工事	71,000		71,000	3/8	35,500
平字 五反田土除き工事		265,000		265,000	3/8	142,250
平字 城夕浦土留工事		177,200		177,200	3/8	88,650
合 計		1,254,800	10,000	1,264,800		550,150

以上

予算明細書 (甲) 昭和 年 月 日

工事名		大田屋大 浴室改修工				昭和 年 月 日	
金額		費目		数量		金額	
内容		工事		数量		金額	
部		材料		数量		金額	
浴室改修		浴室改修		10.00坪		10.00坪	
当地工事							
土工	土	1.0	80				
土工	野面積地	2	80				
排水	排水溝	1	100				
	パイプ	1	100				
浴室工事 (不家)		浴室改修		10.00坪		10.00坪	
基礎材料	砕石	1	80				
	塊化煉瓦	1	200				
	セメント	1	100				
屋根材料	杉	1	100				
壁材料	小瓦	1	20				
	中瓦	1	10				
	上瓦	1	20				
	セメント	1	4				
排水材料	排水管	1	100				
	パイプ	1	100				
	セメント	1	100				
	セメント	1	100				
	セメント	1	100				



(乙) 昭和 年 月 日

名	種	單位	數量	單位	金額	備	記
補充材料	石炭	kg	5	kg			
	石炭		1	kg			
	石炭	kg	1	kg			
	石炭	kg	1	kg			
	石炭	kg	1	kg			
	石炭	kg	1	kg			
	石炭	kg	1	kg			
	石炭	kg	1	kg			
	石炭	kg	1	kg			
	石炭	kg	1	kg			
燃料	油	kg	1	kg			
	油	kg	1	kg			
	油	kg	1	kg			
	油	kg	1	kg			
	油	kg	1	kg			
	油	kg	1	kg			
材料	石炭	kg	1	kg			
	石炭	kg	1	kg			
	石炭	kg	1	kg			
	石炭	kg	1	kg			
	石炭	kg	1	kg			
	石炭	kg	1	kg			
	石炭	kg	1	kg			
	石炭	kg	1	kg			
	石炭	kg	1	kg			
	石炭	kg	1	kg			
其他	石炭	kg	1	kg			
	石炭	kg	1	kg			
	石炭	kg	1	kg			
	石炭	kg	1	kg			
	石炭	kg	1	kg			
	石炭	kg	1	kg			
	石炭	kg	1	kg			
	石炭	kg	1	kg			
	石炭	kg	1	kg			
	石炭	kg	1	kg			



豫算明細書(甲) 昭和 年 月 日

工事名		工種		数量	単価	金額	備	要
大山西中家屋修繕工事		大工(美)						
内容		木造 木造二階瓦葺 27.5坪 土場 平家瓦葺 12.5坪						
測屋中合		20.1坪						
名	種	数量	単価	金額				
瓦工	番	47						
	特別瓦	15						
	木構	1						
	小	1						
	合				0.104			
瓦工	(木)							
	瓦	96						
	強化瓦	100						
	瓦	1						
	瓦	102						
瓦工	瓦	100						
	瓦	100						
瓦工	瓦	6						
	瓦	10						
	瓦	20						
	瓦	20						
	瓦	6						
瓦工	瓦	210						
	瓦	5						
	瓦	11						
瓦工	瓦	6						
	瓦	104						
木	木	5						
	木	5						
	木	5						



(乙) 昭和 年 月 日

名	種	目	數	量	單	價	金	額	備	考
	10尺	入口	車	2						
	2尺	90度	車	20						
		物置	入倉	車	8					
	2尺	天	機	10						
	洋	釘	車	8						
化	2尺	天	機	20						
		道具	機	1						
		大	工							
		大	管							
		男	人							
		女								
		小	計							
(湖屋中)										
葦	葦	石	5	26						
		石	板	280						
		セ	機	2						
		川	砂	166						
葦	葦	石	1	2						
葦	葦	小	葦	2						
		葦	豆	6						
木	木	10尺	車	8						
		物置	入倉	1						
		2尺	天	2						
工	工	セ	機	8						
		川	砂	116						
化										
		葦	2尺	20						
		大	工							
		大	管							
		人	人							





豫算明細書(甲) 昭和 年 月 日

工學名	平定庄 大田庄委託 建設費					
金額	費目					
内容						
名	科	單位	數量	單位	金額	備 註
	土地取得	坪	65			
	工事運搬		65			500
	材料					
	燃料費	町	1			
	合計				14.50	



予算明細書 (甲) 昭和27年10月11日

工事名						予算明細					
平字近高木神社敷地工事(地工)復旧工事						第1号					
内 土木工事管理費(2%)						計 10,000					
外 土木工事管理費(2%)						計 10,000					
品名	単位	数量	単価	金額	備考						
功 取	土砂	200			計 10,000						
土	標準粗砂	200			計 10,000						
善 礎	基礎用土	100									
地 溝	1木間木	100									
、	2寸×10寸	100									
石 塊	10寸×10寸	100									
、	10寸×10寸	100									
土 質	補修用土	100									
入 材	管 材	100									
工事費	管 材	100									
合計				10,000							



豫 算 明 細 書 (甲) 昭和 年 月 日

工率名	早学 4 高不神北 復旧工事					
金額	費目 一次水害					
内容	修葺 不意早学 早学 建付 2511 神威 玉造 玉造 玉造 修葺 修葺 修葺 修葺 修葺 修葺					
名	種	單位	數量	單位	金額	備 考
錫板修葺	行		9.25			
油取玉造修葺	K		1			
錫板修葺	者		1			
玉造修葺	K		1			
玉造 - 修	者		3.25			
錫板修葺	者		1.25			
錫板修葺	者		1			
合計					436.120	
使用不修打分差引						
木板	者		1			
錫板修葺	者		1.25			
合計					5.6.000	
復旧費合計						
					580.120	
總合計						
					716.000	



# 迁平面图

縮尺千二百分之一





二又四高(望)上(下)行(一)步(里)路(所)

二(一)步(里)路(所)



予算明細書 (甲) 昭和 年 月 日

工事名称		数量		単価		金額		損益	
半平土反り工降土工事									
金額		税目		税率					
内工事箇所 = 3箇所		A+箇所 切土 17 m <sup>3</sup>		清土 62 m <sup>2</sup>					
B+箇所		切土 = 22 m <sup>3</sup>		清土 = 27 m <sup>2</sup>					
名	種	單位	數量	單價	金額	損	益		
A+箇所	切土	m <sup>3</sup>	17	117	2110				
	清土	m <sup>2</sup>		217	4280				
B+箇所	切土	m <sup>3</sup>	22	117	2570				
	清土	m <sup>2</sup>		217	5770				
清土面積 (A+B)		m <sup>2</sup>	89	110	9790				
				6770	2910				
合計					28000				



予算明細書 (甲) 昭和 年 月 日

工事名		費目				金額	
内容		名	部	数量	単価	金額	備 考
平子 五反口土降工							
本岸見積 (完全形積付)							
A) 〆所							
	切土	㎡	100	150	15000		
	掘土	㎡	0	200	2000		
	筋工	㎡	50	20	1000		
	筋工材料	㎡	2	400	800	800	800
B) 〆所							
	切工	㎡	90	150	13500		
	掘工	㎡	0	200	2000		
	筋工	㎡	50	20	1000		
	筋工材料	㎡	2	400	800		
	小計				90800		
	合計				106800		



梅菜町大字平五反田崩壊土取除工事図面

五反田A断面  $S=7.100$



五反田B断面  $S=7.100$

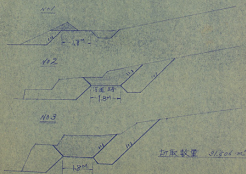



予算明細書 (甲) 昭和 年 月 日

工事名 平塚城の清土の復旧工事  
 金額 費目 水巻一次 16.78 ¥72,000-  
 内容 埴延長 2.5m 埴石埋 雜石煉積 8.7m<sup>2</sup>

名	所	單位	數量	單價	金額	備 考
	切土	m <sup>3</sup>	8.3	14.0	126.5-	
	埴工	m <sup>2</sup>	2.5	-	-	埴土流用
	雜石煉積	m <sup>2</sup>	8.7	1400-	12,180-	
	筋工	m <sup>2</sup>	15.0	44.0	660-	
	小計				15,600-	
	諸経費				2,315-	
	合計				17,915-	



稻葉町八幡平城上浦 木宮復旧工事 図面

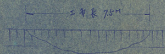

又断面

5/100

右断面



02



7月10日

十竹楼

孙藤

中北、工部、七七五  
 为根系種之侧面樹竹木、  
 細工部、相談申上、置世、  
 柳水、植新設の件、部答、  
 以、  
 由期、  
 竹早、  
 其、  
 丁、

私信の取り扱いに



東京市板橋区板橋町  
 三番地  
 株式會社 山 野 製 菓 業



局長 事務次長 課長 係長



親愛なる神信君へ  
一、貴君の志は、誠に立派で、吾等も、  
一、貴君の志は、誠に立派で、吾等も、  
一、貴君の志は、誠に立派で、吾等も、  
一、貴君の志は、誠に立派で、吾等も、

「御手紙の 文章は、感心 する。 徳川 神信  
由緒は、甚だ 宜い。 徳川 神信の、下 の、公  
の、早 の、日 の、協 議、上 の、御 手紙、下 の、下  
の、早 の、日 の、協 議、上 の、御 手紙、下 の、下  
の、早 の、日 の、協 議、上 の、御 手紙、下 の、下  
の、早 の、日 の、協 議、上 の、御 手紙、下 の、下

私信の如く処理しなす



印刷局 印刷局 印刷局  
印刷局 印刷局 印刷局  
印刷局 印刷局 印刷局



豫算明細書 (甲) 昭和9年7月7日

工事名 平土供出機新設工事  
 金額 費目 出資金内付  
 内容

名	称	単位	数量	単価	金額	預	算
新設	24寸排吸	車	40	60.00	2400.00		
	・	車	41	50.00	2050.00		
	✓ 入口水	空	1	160.00	160.00	20.00	払込
	✓ 62 瓦本	本	60	40.00	2400.00		"
	✓ 又キ水	本	2	80.00	160.00		"
	セメソ	袋	2	450.00	900.00		"
	川	袋	60	400.00	24000.00		"
	洋	袋	2	75.00	150.00		"
	✓ 打	台	1	500.00	500.00		"
	家	人	10	300.00	3000.00		"
工事	✓ 入	本	1	160.00	160.00		"
	✓ 排	車	1	200.00	200.00		"
	セメソ	袋	2	450.00	900.00		"
	川	袋	60	400.00	24000.00		"
	洋	袋	2	75.00	150.00		"
	人	人	7	300.00	2100.00		"
	進	車	1	4000.00	4000.00		"
	小	車	1	1000.00	1000.00		"
	打	台	1	500.00	500.00		"
	及	車	1	200.00	200.00		"
72100.00							
6700.00							



豫算明細書(甲)

昭和四年六月十八日

工事名		科目		数量		単価		金額		備 考	
注 下田 排水 設備 工事		費目						1775			
名	品名	数量	単価	金額	備 考						
	片管	12	100	1200							
	+	662	3	1986							
	人工	24	250	6000							
	運搬			300							
	雜費			1500							
	計			9986							



