

过稿

予算明細書 (單)

昭和 22 年 2 月 21 日

工 事 名	平 中 道 公 所 用 水 路 復 原					
金 額	費 目					
内 容	定礎 $2.5 \times 2 = 5.0 \text{ 坪}$ 750 円 築基 $1.2 \times 2 = 2.4 \text{ 坪}$ 1100 円 掘削 100 坪 910 円					
項 目 及 品 名	単 位	数 量	單 位 價 格	総 額	金 額	備 考
用水路復	K	910		16	12,600	
新築・定礎	結果	1.0	10	K	750	
定礎面積		2.5	2	坪	5.0	
掘削		100	1	坪	910	



予算明細書 (甲)

昭和 32 年 7 月 17 日

工事名		金額		内容		
東京市立 明野高上						
項目及品名	単位	数量	重量	単価	金額	摘要
明野高上	K	12		60	720	



一十
所 長 伊 藤 精 之 助
非 常 課 長 伊 藤 精 之 助
送 達 先 長 伊 藤 精 之 助
路 線 課 長 伊 藤 精 之 助

山越第 1019 号
昭和 23 年 8 月 21 日

吉田鉱業株式会社 吉田所
所長 伊藤 精之助 殿

三井鉱山株式会社 山野鉱業所
所長 湯浅 第一

就着復旧工事費負担について

標記に同じ標榜町大字平地内貴所採掘被害による地味海上外
3件の復旧工事を弊所にて施工致しましたので下記の通り負
食負担を度く別紙請求書同封御送付申し上げますので宜しく
御願ひ致します。

記

場 所	件 名	復 旧 費
平字高町	地味海上工事	12400 円
● 穴目	地味海上工事	1020
● 宮前	地味海上及び海上工事	5753
● 町坪	排水溝浚渫工事	320
	計	19793

以上



三井鉱山株式会社 山野鉱業所 電話 21300
〒100 東京都千代田区千代田

伊藤 精

予算明細書(甲)

昭和12年7月15日

工事名	平塚町昭明高上			費目		
金額						
内容						
項目及品名	単位	数量	原価	単価	金額	備考
草刈 昭明高上	周	126		50	6.200	
昭明	"	126		50	6.200	
計					12.600	

211201 昭120050 321



予算明細書 (甲)

昭和 23 年 7 月 16 日

工 事 名		金 額		費 目		内 容	
護身柵工		1,020					
項 目 及 品 名	単 位	数 量	單 價	金 額	備 考		
六目柵工	尺	3	70	210			
永代税							
6寸或等	本	10	47	470			
錫竹	本	4	55	220			
釘				210			
墨 計				1,020			

印



予算明細書 (甲)

昭和33年 7月18日

工事名		出用材料工及荷上					
金額		5,285-		費目			
内容							
項目及品名	單位	數量	單價	金額	備註		
工号	洞工	K	22	70	1,540		
井	材料荷上	-	40	52	2,080		
	計				3,620		
材料費	5寸鉄管	mm	27	1,020			
	鋼管地	g	28	76			
	計				2,246		
	累計				5,285		

印



予算明細書 (甲)

昭和 22 年 7 月 15 日

工事名	年 出 坪 排 水 溝 復 設						
金額	220 -	費目					
内 容							
項目及品名	単位	数量	単価	金額	備 考		
排水溝復設	坪	20	10 -	220 -			

印



所 長 伊 藤 精 之 助
 専務 部長 伊 藤 精 之 助
 監 査 部長 伊 藤 精 之 助
 総務 課 長 伊 藤 精 之 助

山崎 第 971- 号
 昭和 23 年 7 月 1- 日

青田鉱業株式会社 鉱業所
 所長 伊 藤 精 之 助 殿

三井鉱山株式会社 山野鉱業所
 所長 湯 浅 篤 一 殿

鉱害復旧工事費負担金請求について
 標記に關し、同地町平字中置地内、礦架管外、3件復旧工事を弊
 所にて施工致しましたので、下記負担区分により御負担下さるよ
 り別紙請求書同封御送付申し上げますので、宜しく御領い致しま
 す。

記

種類	件 名	復旧費	負担区分	
			社	三井
中置	管架管工事	27,98円	27,98円	0円
※	管架管工事	11,277	11,277	0
社	管架管工事	11,17	11,17	0
中置	用水路設備工事	4,239	4,239	0
社	逆月正寄復修材料	7,800	1,200	6,600
社	大山住寄修	11,200	5,600	5,600
	計	75,031	62,821	12,200

全額工費負担

※逆月正寄負担区分

以下の比 青田 0.3 尺 土 1
 三井 2.7 尺



三井株式会社 山野 鉱業 所 電 報 第 2122 号
 東京都港区新橋三丁目

此 印 誤

予算明細書 (甲)

昭和 33 年 6 月 3 日

工 事 名	平中養流池地等改良工事			
品 類	費目			
内 容	工事材料等			
項目及品名	単位	数量	単価	金額
500mm x 125mm	7/		20	2,000
厚 板				2,000
小 板				6,770
合 計				1,600
				2,870
20x				
50 板	20		550	11,000
20x 入口	10		220	2,200
6x 板	100		67	6,670
洋 釘	100		61	22,400
セメント	100		370	14,800
計				18,720
累 計				47,198 20



予算明細書 (甲)

昭和 22 年 6 月 6 日

工事名		金額		費目		内容	
項目	品名	単位	数量	数量	単価	金額	摘要
	2寸板瓦	坪	120		27	4,260	
	瓦	坪	20		20	900	
	透板					1,800	
	小計					6,150	
	瓦					250	
	合計					6,400	
送料	6寸板瓦	坪	122		27	4,794	
	透板	坪	2		61	122	
	計					4,977	
	合計					11,227	



予算明細書(甲) 昭和 20 年 6 月 6 日

工事名		金額		項目		数量		単価		金額		注	
辻橋架設工事													
内		2926		mk		上木架		18K		落L		20K	
外													
名	種	單位	數量	單位	金額	種	單位	數量	單位	金額	種	單位	數量
	上木架	K	18	20	360								
	上木架	K	18	35	630								
	落	L	20	20	400								
	運	搬			1000								
	小	計			270								
	運	費			220								
	合	計			6500								
記号													
	上木架	架	25	47	1175								
	釘	kg	1.2	41	49.2								
	釘				4617								
	里	釘			1117								

予算明細書 (甲)

昭和29年5月12日

工事名		予中等二用水路改良				
金額		費目				
内容						
項目及品名	単位	数量	重量	単価	金額	備考
消 込	K	160		15	2,400	
桐 二	K	12		20	240	
同管理費	%	0		170	210	
計					2,750	
永代						
込成平	%	07		07	1,219	
振付	%	10		05	252	
計					2,187	
合計					6,037	



三井 勘 長
 三井 勘 長
 三井 勘 長

山越 第 131 号
 昭和 33 年 7 月 24 日

吉田 勘 察 株 式 会 社 勘 察 所
 所 長 伊 藤 精 之 助 殿

三井 勘 察 株 式 会 社 山 野 勘 察 所
 所 長 湯 島 寛 一

鐵 道 家 屋 復 旧 工 事 費 負 担 関 係 について

標 記 に関 して 平 字 比 地 内 大 山 佐 喜 松 家 屋 復 旧 工 事 を 弊 所 に て 施 工
 致 し ます の で 下 記 の 通り 御 負 担 頂 き 度 く 寫 紙 請求 書 送 付 申 上
 げ ます の で 宜 敷 く 確 認 願 い 致 し ます。

記

氏 名	件 名	復 旧 費	負 担 区 分	
			吉 田	三 井
大 山 佐 喜 松	家 屋 復 旧 工 事	393,000	48%	52%
			188,640	204,360

負 担 率 (沈 下 の 比)

吉 田 沈 下 1.97 尺 = 48%

三 井 沈 下 2.12 尺 = 52%



三 井 勘 察 株 式 会 社 山 野 勘 察 所
 所 長 湯 島 寛 一

電 話 番 号 2190 號 郵 政 掛 號 既 録

予算明細書 (甲) 昭和 年 月 日

工事名		予算				
金額		費目				
内 容	○ 本工 大工 1,100 円	○ 工費 大工 1,100 円				
	○ 賃借 大工 1,100 円	○ 賃借 大工 1,100 円				
項目及品名	単位	数量	単価	金額	備 考	
木具	建築用板	式	1	2,000		
	角工字	枚	200	10	2,000	
	押合板	・	100	20	2,000	
	野合板	・	20	400	8,000	
	小割板	・	10	200	2,000	
	角型	・	20	100	2,000	
	中盤	・	50	280	14,000	
	上盤	・	50	320	16,000	
	下盤	・	5	400	2,000	
	仕立盤	・	10	200	2,000	
	押合板	式	1	11,000		
	金物	台	100	600		
鉄筋工事	角工字	枚	400	10	4,000	土中
	鉄筋工字	・	200	6	1,200	土中
	角工字	・	4	4,000	16,000	
	角工字	・	2	4,000	8,000	
	工角中	・	10	200	2,000	
	陸特送	件	500	42.24	21,120	
	大工	人	30	370	11,100	
	大工	・	40	300	12,000	
	小件			11,000	10	
賃借	小割板	・	2	200	400	
	角型	・	2	250	500	
	中盤	・	2	250	500	
	仕立盤	・	4	425	1,700	



(乙)

项目及品名	单位	数量	重量	单价	金额	备注
木枋	方	1.0		1200	1200	
全枋	方	1		100	100	
二向中	方	1		200	200	
四枋	方	0.7		300	210	
大工	人	1		570	570	
人大	·	2		350	700	
小件					2.260	
油料	方	2		200	400	
木枋	方	1		2300	2300	
全枋	方	2		100	200	
大工	人	2		570	1140	
人大	·	6		270	1620	
小件					2.760	
光面	方	10		320	3200	
半面	·	20		520	10400	
上接	·	20		720	14400	
小件					48800	
灰	方	10		6	60	
灰包	方	20		10	200	
灰包	方	5		400	2000	
灰包	·	5		200	1000	
气包	·	25		270	6750	
毛包	·	10		200	2000	
白包	·	10		270	2700	
上包	·	10		270	2700	
木枋	方	2		2000	4000	
全枋	方	1		100	100	
二向中	方	10		200	2000	

21162 86 100x10 24



(乙)

项目及其名称	单位	数量	单位	单价	金额	备注
顺列道	人	13	个	4.00	2.100	
人工	人	10		5.00	2.100	
人工	人	10		5.00	5.00	
小计					20.400	
材料						
二灰中	厚	5		8.00	4.000	
小计					4.000	
材料费	式	1			2.000	
合计					220.720	①
管理费	式	1			4.127	②
税金					12.600	
小计						
材料费	式	1		40.00	40.000	
材料费	式	1		2.00	2.000	
材料费	式	1		4.00	4.000	
材料费	式	1		2.00	2.000	
小计					48.000	
管理费					1.160	
合计					24.000	* 20.000
总计					220.000	

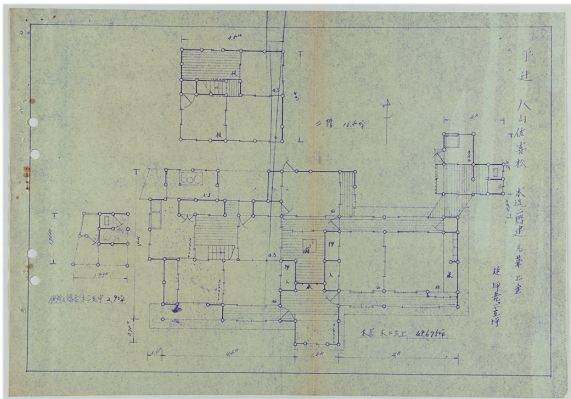

平字社 大山任喜松 炭倉平面図 昭和27年

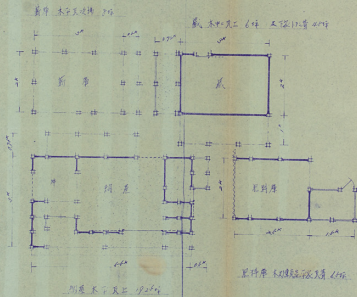

所
長

事務部長

事務部長
印

事務部長
印

山越第 7 号
昭和 33 年 7 月 9 日

吉田飲業株式会社社飲業所
所長 伊 藤 精之助 殿

三井鉱山株式会社山野飲業所
所長 湯 淺 第一 殿

飲客復旧工事費負担について

標記に關して社社地にり追加工事及び排水路浚渫修繕架設並びに撤去費を今般弊所にて施工致しましたので、下記負担区分により御負担頂き度く別紙請求書同封御送付申上げますので宜しく御願ひ致します。

記

所在地	件 名	復旧費	負 担 区 分	
			吉 田	三 井
平字辻	社社地にり復旧工事費	98,100 円	40% 58,860 円	40% 39,240 円
"	社社地内入口地掘復旧工事費	72,000	30% 36,000 円	30% 36,000 円
"	社社地にり法面復旧追加工事費	207,200	40% 128,240 円	40% 128,800 円
"	宮の下水路浚渫及架工事	2,760	30% 1,380 円	30% 1,380 円
平字中箱	町ヶ坪排水路浚渫費	830	22.5% 187 円	22.5% 187 円
"	島ヶ元 "	300	150 円	150 円
辻地区	修繕架設及撤去費	1,121	55.6% 623 円	55.6% 623 円
中箱地区	"	3,829	18.5% 707 円	18.5% 707 円
	計	39,576 円	22.8% 9,014 円	16.7% 6,562 円

以上
12月5日午後3時迄
本社に送付



印

予算明細書 (甲)

昭和 年 月 日

工 事 名	費 目		単 位	数 量	單 位 單 價	全 額	備 考
辻神社山王殿旧工事小工費復旧工事							
内 容	1) 竹編壁 2.6" 高 1.0" 幅 相前後縁 2) 高 4' 2" 幅 又 3) 相前後縁 2" 高 4' 2" 幅 又						
項目及品名	単位	数量	單位	單 價	全 額	備 考	
1) 竹編壁	束	11		300-	3,300-		
2) 竹 (1.2" 高)	束	15.0		100-	1,500-		
3) 竹 束	束	71.5		150-	10,725-		
相前後縁	束	2.0		500-	1,000-		
野面積	束	5.0		200-	1,000-		
小 計					87,725-		
工事費					8,175-		
合 計					95,900-		



予算明細書 (甲)

昭和 年 月 日

工 事 名	内 容		単 位	数 量	單 價	額 金	備 考
工事名	辻野在境内入口地新築田工事						
全 額	費 目						
内 容	地盤高2.0' 盛土4.0' 石垣2.0' 中込石垣2.0' 記念碑2.0' 排水路1.0' 及び1.0' 土築路1.0' 林柵溝2.0'						
項 目 及 品 名	単 位	数 量	單 價	額 金	備 考		
盛 土	立	4	1,000-	4,000-			
砕石(粒径)	立	0.6	3,200-	2,520-			
砕石(粒径)	立	1.9	1,500-	2,850-			
砕石(粒径)	立	1	1,000-	1,000-			
2.0' 石角	立	0	300-	700-	2,000.00+1.9		
基礎(石積)	立	1	200-	200-			
2.0' 石角	立	4	1,000-	4,000-			
記念碑(石積)	立	1		2,100-			
・石角	立	1	5,000-	5,000-			
石柵(石積)	立	1		6,000-	2.0'		
石柵(石積)	立	0.8	3,200-	2,560-			
型 枠	立	4.1	300-	1,230-			
砕石(粒径)	立	20.0	9-	2,520-	新築 1.0'		
毛土(粒径)	立	2	300-	600-			
排水路(石積)	立	1		7,000-	2.0' 1.0' 1.0' 2.0' 2.0' 2.0'		
2.0' 石角	立	0	700-	2,100-			
小 計				62,800-			
工事費合				72,200-			
合 計				72,000-			
				72,110 残収			



計次()

予算明細書 (甲)

昭和 年 月 日

工 事 名	通神社 地之、法面使用通次工事				
金 額	費 目				
内 容	①取1060 法面保護費支1000 竹柵工事 ②土橋柵区 2000				
項 目 及 品 名	単 位	数 量	単 位 価	計 額	備 考
土工工事	切取	126			
	切取	100		27.000	
		26		2.000	
	土橋建設	15		1.000	
法面保護	(切取)	1000			
	1000			11.500	
土工工事	竹柵工	75		17.000	
	土橋柵区	2000		2.000	
	竹柵工	1		6000	
	竹柵工	1		500	
	小計			176.000	
	土工費支			22.710	
	合計			170.000	
材料					
杉板小	本	150	20	10.000	
杉板小		10	150	1.500	
小計				11.500	
杉板				20	
合計				11.520	
燃料					
				20.200	



計測地山上一般計測平面圖 5-100



測量地山上一般計測平面圖 5-100

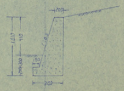

辻神社附近実測図 縮尺概百分之一

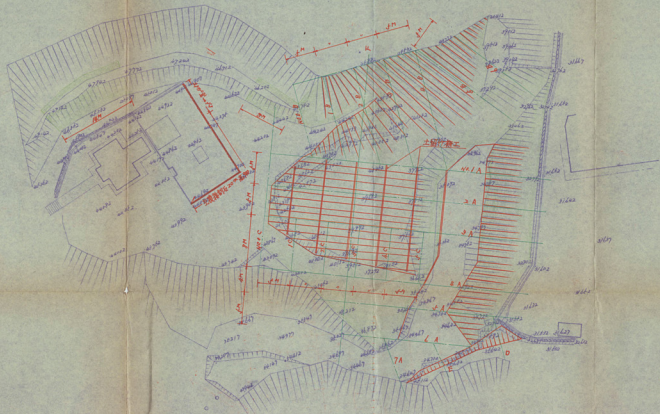

B 断面

C 断面

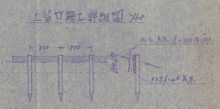
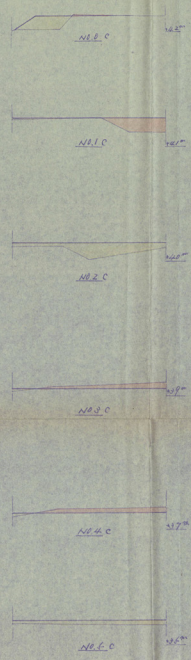

设计	设计
校核	校核
审核	审核
日期	日期
2002	2002
2002	2002

予算明細書 (甲)

昭和 〇 年 〇 月 〇 日

工 事 名	工事内容		数量	単 位	単 価	金 額	備 考
工事名	住宅下排水設備及トイレ						
金額	2,760-						
内 容	排水設備	60 x 2.30					
	トイレ	6 x (82)					
項目及品名	單位	數量	單位	單 價	金 額	備 考	
排水設備	㎡	1.20		1,200-	1,200-		
トイレ	ヶ	6		260-	1,560-	(82 = 坪)	
計					2,760-		

予算明細書 (甲)

昭和 22 年 12 月 27 日

工事名		辻地区護国学校及撤去				
金額	11,121 円	費目				
内容	27 楹 106 間 57 年楹 18 間 廃し 30 間					
項目及品名	單位	数量	單價	金額	備	備考
床板(熟材)	27 楹床	匹	106	21 -	2,226 -	-
	57 年楹床	〃	18	27 -	486 -	-
	廃し	〃	30	25 -	750 -	-
	運搬費				500 -	-
	小計				4,002 -	-
	合計				4,702 -	-
撤去材						
	6 尺成木	本	25	46 -	1,150 -	-
	洋釘	釘	25	41 -	1,025 -	-
	釘				4,272 -	-
撤去(瓦葺)						
	瓦葺文	〃	27	520 -	14,040 -	-
	瓦葺	〃	25	350 -	8,750 -	-
	釘				1,822 -	-
	合計				11,121 円	-

預算明細書 (甲)

民國 32 年 12 月 21 日

工 事 名	中等地巴禮社學校及宿舍		單位	數量	單位	金額	備 註
金 額	2,029.22		單位				
內 容	29 元 42 角						
項 目 及 品 名	單位	數量	單位	金額	備 註		
工段(指包)	上	98	元	1,002	-		
油漆				150	-		
瓦				150	-		
合 計				1,302	-		
材料							
木 料	元	22	元	1,118	-		
洋 釘	磅	27	元	210	20		
釘				152.22	28		
工段(包工)							
正 標 文	元	1	元	100	100	-	
馬 車 稅	元	1	元	25	25	-	
釘				605	-		
再 合 計				2,029.22	71		





所
長
事務部長
事務部長
事務部長

山崎榮才 1066 号
昭和22年10月6日

吉田鉱業株式会社鉱務所
所長 伊藤 精之助 殿

三井鉱山株式会社山野鉱務所
所長 湯浅 勇 殿



平字仕地内鉱害復旧工事費負担について
 前記に準し今年平字仕地内用水路改修工事3件並びに昭和22年度
 /次年度大山好井外2戸家屋地盤工事を併せて施工致しますので
 下記の通り御負担額を頂く御見積書御送付申上げますので宜しく
 御願ひ致します。

記

工事明細

所在地	件名	復旧費	負担区分	
			吉田	三井
平字仕地22号外用水路改修工事		1675.87	7275.07	2000.00
・ 改修外植地盤上工事		107.50	107.50	
・ 炭林 補修地盤上工事		637.57	637.57	
・ 改修 辻津比咩一土留置工事		550.00	3200.00	3200.00
計		1930.94	11905.77	2400.00

昭和22年度 / 次年度家屋

氏名	件名	復旧費	負担区分		納付金負担区分		
			國庫補助	県補助	吉田	三井	
大山好井 家屋地盤復旧工事		6897.20	25277.77	6328.90	23287.77	7772.27	33160.90
曾根克太郎		8758.98	16280.8	8570.1	25678.7	26480.6	12085
磯倉 堂		2718.66	1068.57	267.77	1381.90	638.58	727.22
計		12420.85	52227.1	13568.8	28277.8	5100.1	21727.7

以上
 1053
 95 1153



負担率基礎

曾我峯太郎

復旧状況 昭和17年10月10日地価(橋高として)は三井鉱業公の効用回復完了)

昭和27年藤屋春庫宅地工事傾斜直工事
(但本家新庫は傾斜直はせず)

故に三井負担は本家新庫の傾斜直工事費の沈下の比だけである

吉田の沈下 1.8尺 { 昭和28年10月~昭和29年~将来の
予想沈下
被害量 0.87尺 1.33尺

三井の沈下 0.18尺 { 昭和29年 三井の安定期

沈下の比

吉田 0.9 三井 0.1

本家新庫傾斜直工事金

三井 120,840円(0.1~120,840)

吉田 236,880円(1.2084倍244,920円)

調査書

三井安定期の効用回復高を2.0尺と考慮し地価高2.8尺である
のでその差の(2.8尺-2.0尺=0.8尺)1.8尺を吉田負担分

三井沈下 3.79尺

吉田沈下 2.2尺 (現在迄0.87尺将来分1.33尺)

納付金 138,900円

三井 138,900円(2.0/2.8尺=72.32%)

吉田 138,900円(1.8/2.8尺=65.58%)

賦課金について

藤屋春庫復旧に伴い翌事業年度に対する事業関係費として復旧
費の5%の負担金を昭和29年度納入致しますので念為申上

ます。

以上

御見積書

昭和 年 月 日

三井鉱山株式会社

山野鑛業所 御中



一金 五萬五千圓也 (55,000-)

但し此神社地には原撤工事

上記金額の通り御見積致します

福岡県高橋郡庄内村仁保

有限

筑豊工務店

代表

栗田金之助

電話(調分)49番

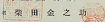



概 括 表

増設第1の2

繰戻旧費	1,000,000	納付金	7,000,000	受益者 負担金	国又は地方公 団体の負担金	事業団の 負担金	国 の 補助金	700,000	都道府県 の補助金	1,000,000
------	-----------	-----	-----------	------------	------------------	-------------	------------	---------	--------------	-----------

工事 番号	氏 名	採 取		復 旧 費			負 担 区 分						繰戻等 新旧費	その他	計
		建物	宅地	工事費	工事の遊費 施行者 費	工事積立	計	納付金	受益者 負担金	国又は 地方公 団体の 負担金	事業団の 負担金	国 の 補助金			
1	大山好夫	50,000	20,000	6,170,000	7,000,000	6,000	10,000	6,000,000			500,000	60,000	6,600,000	10,000	6,610,000
2	菅我直太郎	10,000	10,000	6,000,000	6,000,000	10,000	6,000,000			700,000	40,000	6,740,000	10,000	6,750,000	
3	船 吉 彦	0	10,000	2,000,000	2,000,000	6,000	2,000,000			100,000	10,000	2,110,000	10,000	2,120,000	
計				10,000,000	10,000,000	10,000	10,000,000			1,300,000	110,000	10,410,000	30,000	10,440,000	



款式:

名称	品种	数量	单位	单价	金额	备注
设计表						
工程名称	设计表					
名称	规格	数量	单位	单价	金额	备注
材料名称	规格	数量	单位	单价	金额	备注
工 程	设计表					
建造地点	设计表					
设备名称	设计表					
材料名称	设计表					
材料名称	规格	数量	单位	单价	金额	备注
名称	品种	数量	单位	单价	金额	备注

名称	品种	数量	单位	单价	金额	备注
油漆						
油漆	102	78.66	kg	2.182	171.502	27.19
油漆	102	17.76	kg	4.778	84.787	15.19
油漆	102	18	K	10.778	194.004	35.19
		2	K	7.27	14.54	2.815
		1	K	7.77	7.77	1.515
材料	规格	1	本	1.07	1.07	
材料	规格	2.75	K	1.220	3.355	
材料	规格	4.27	kg	1.10	4.697	
材料					36.197	
合计					212.77	
油漆	102				171.502	
油漆	102				7.77	27.209
油漆	102				4.778	
合计					212.77	



非対象分明細表

品名	数量	単位	単価	金額	備考
1 補修工事					
屋根工事					
瓦葺り	1754	1754	0.702		
杉皮					
葺上					
漆喰					
端手					
手間					
計				0.702	
木工事					
給取材	1.29	5	0.021	1.150	16.000=17 17.000=0.000
根掛					
敷板					
根太					
根太掛					
筋造	1.02	2	0.021	1.926	20.000=10000 20.000=0.000
割縁					
下見板	1.00	2	0.021	1.90	1.00000=0.000
板根					

品名	数量	単位	単価	金額	備考
2 電気工事					
材料					
工費					
計				0.764	
合計					
合計				15.718	

注：費用表上には既設等を利用するものも含む。但し、既設等を利用するものは、その利用部分のものを示す。

工費
 電気 20% 477
 金 1.0% 200 } 72
 糸 1.0% 107
 合計 16.276



平字述 大以好夫 翠屋平面図

本表 不述平家 第一番述在奇
 和屋 未述平家 第二番述在奇
 和屋 未述平家 第三番述在奇
 和屋 未述平家 第四番述在奇

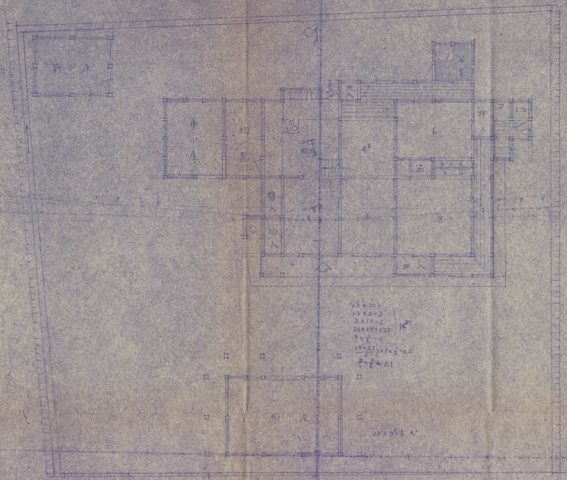

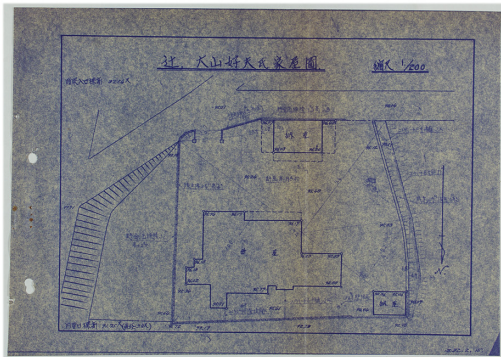

天山仔壳

底山数据

$$\begin{aligned}
 70 & 20 \times 20 = 400 \\
 100 & 25 \times 10 = 250 \\
 150 & 28 \times 6 = 168 \\
 170 & 24 \times 8 = 192 \\
 180 & 24 \times 2 = 48 \\
 190 & 24 \times 2 = 48 \\
 195 & 26 \times 2 = 52 \\
 & \hline
 & 2620
 \end{aligned}$$

平均底高

$$\begin{aligned}
 70 \times 20 + 100 \times 25 + 150 \times 28 + 170 \times 24 + 180 \times 24 + 190 \times 24 + 195 \times 26 &= 17640 \\
 70 \times 20 + 100 \times 25 + 150 \times 28 + 170 \times 24 + 180 \times 24 + 190 \times 24 + 195 \times 26 &= 17640 \\
 \text{平均高} &= 10.2 \\
 \text{底山面积} &= 2620 \times 10.2 = 26724 \text{ 平方}
 \end{aligned}$$

外山数据

$$22 + 27 - 4 \times 5 \times \frac{27}{5} = 126$$

$$21 \times 2 + 2 \times 11 \times 2 = 14 \times 2 = 28$$

$$\begin{aligned}
 & 6 \times 2 \times 12 \\
 & = 12 \times 2 \times 12
 \end{aligned}$$

外山

$$17 \times 20 \times 10 = 3400$$

$$\frac{112}{22} = 5.09$$

外山数据 2000 2000



100	20
110	25
120	28
130	24
140	24
150	24
160	26
170	26
180	26
190	26
200	26

概算3

工程号	设计书			
2	相同			
工程名称	相同			
地点	相同			
所属地区	相同			
工程	相同			
构造材料	相同			
按实计算	相同			
工程标准	相同			
取费标准	相同			
名称	品种	数量	单位	备注
木炭	12	100	斤	2000
石灰	10	100	斤	2000
砂	10	100	斤	2000
石子	10	100	斤	2000

名称	规格	数量	单位	单价	金额	备注
木炭		1	式		17.00	17.00
石灰		1	式		2.00	
砂		1	式		1.00	
石子		1	式		1.00	
钢筋		1	式		1.00	
水泥		1	式		1.00	
木材		1	式		1.00	
砖		1	式		1.00	
瓦		1	式		1.00	
油漆		1	式		1.00	
玻璃		1	式		1.00	
五金		1	式		1.00	
其他		1	式		1.00	



格式3

工程番号	設 計 書			
工程箇所	里	開	町	大字
代 名			旅 業	
所有形態	生为所有 建物有所有	土地所有 土地有所有		
工 性				
構造標準	標準	正	常	型
	基礎	耐火	耐火	構造
投資概算				
工事概算				
設計額	建築費	設計費	合計	合計
名 称	数量	單位	單 價	金額
小計				26,220
建築費				26,220

名 称	種類	單位	數量	單位	金額	備 考
砂						
砂	山土	50m ³	1200	20	24,000	24,000
砂	砂	塊	250	60	15,000	15,000
					29,000	29,000
	基礎	1.5	1	200	200	200
外費	設計費				26,220	26,220
	建築費				26,220	26,220
小計					52,440	52,440
合計					52,440	52,440
設計					26,220	26,220
建築					26,220	26,220
合計					52,440	52,440



非対象分明細表					
品名	数量	単位	単価	金額	備考
2補修工事					
屋根工事					
瓦葺り	2	坪	1724	3448	
杉皮					
葺上					
葺陸					
葺すさ					
手間					
計				3448	
木工事					
柏木材	204	70	3083	1158	2400 6120 24
根張	234	"	3083	1158	2100 6120 24
敷居	1.05	"	3083	628	2400 207 2
根太	1.2	"	3083	728	2400 122 18
根太割					
筋透	1.36	"	3083	1277	2400 617 2
割縁					
下見板	6.65	"	3083	2050	611 0
敷盤					

品名	数量	単位	単価	金額	備考
洋酒解体			1620	-74	6120 14-008
補修作					
社員建付					
金物	2	kg	77	154	
大工	10	人	660	6600	
人夫	10	人	280	2800	
計				11114	
左官工事					
木割張	2	坪	162	324	
泥敷	4	"	176	704	
中塗	4	"	280	1120	
上塗	4	"	187	756	
モルタル	1	"	187	187	
計				2171	
2その他工事					
計				581	
合計				-2777	

備考 非対象分とは金額を相加するたんに必要数量の初日工事か工
区、これに相対する減価等の消修工事に要する費用以外のものを
云ふ。

206 177
106 407
186 217
120 120
合計 2662

过曾我荒次郎家屋平面图 No.



此图 1:100 比例
 1920.10.15
 1920.10.15

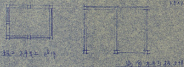

此图 1:100 比例

此图 1:100 比例



此图 1:100 比例

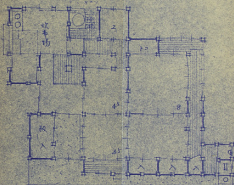

此图 1:100 比例

1. 1.100
 1920.10.15
 1920.10.15
 1920.10.15
 1920.10.15



表式:

工程编号	設 科 考				
工程名称	福州煤炭地质研究所 大学平定				
代 名	觀音堂	燕 燕			
所分类型	煤层的构造 观测日志	科 类	土地地质 土地古生物	特殊(大好处)	
工 程	29人坊				
建造地点	2号小井底 包盖找空 2# { 2.0 3# 2.0 4# 2.0				
按空地点	2号小井底 2# 2# 2# 2#				
工程程序	2号小井底 2# 2# 2# 2# 2# 2#				
材料种类	29人坊	燕燕	29人坊	合计 2622.76 材料费 242.76	
名 称	规格	单 位	数 量	单 位 单 价	备 考
只 筒	4.5x	个	1670	0.076	100/170x-1670
毛 泥 土		个	460	0.06	100/170x-1670 25x25
棉 线		个	12/10	2.27	4
土 筒 巾		个	1/10	2.40	

名称	规格	单位	数量	单价	金额	备注
合计					2622.76	
材料						
只 筒	4.5x	个	1670	0.076	126.52	48.10
毛 泥 土		个	460	0.06	27.60	1.30
棉 线		个	12/10	2.27	27.24	1.00
土 筒 巾		个	1/10	2.40	2.40	
小 计					164.86	
合 计					2457.90	
材料						
只 筒	4.5x				126.52	
毛 泥 土					27.60	1.30
棉 线					27.24	1.00
土 筒 巾					2.40	
合 计					164.86	



平字过· 觀音堂 梁代自志



木字及款 总序

大正 30 年 10 月 27 日



所

事務部長

事務部長

事務部長

長

長

山越第 第 2 号
昭和 3 年 11 月 6 日

吉田鉱業株式会社社務課
所長 伊藤 精之所 殿

三井鉱山株式会社山野鉱業所
所長 湯浅 篤一

昭和 3 年夏特別鉱費(公共)復旧工事
に係る踏切付金負担について

標記に関し平字辻地内島ヶ元～山道線道路復旧に係る踏切付
金の内、貴所負担分を下記の通り御支払い下さるよう御記録
求書御送付申上げますので宜しく御願ひ致します。

記

工 事 名	復旧費 (当所負担)	受益者負担		地方公共負担		踏切手当料		備 考
		辻	三井	辻	三井	辻	三井	
島ヶ元～山道線	一領 1,631.23円	(二領×1.7%)		(復旧費×10%)				負担率
道路復旧工事	二領 9,294.19	94,290	6,286.19	65,253	4,350.2	1,640.7	1,240.6	辻 20% 三井 70%
計	10,925.52	A 94,290	B 6,286.19	C 65,253	D 4,350.2	E 1,640.7	F 1,240.6	

A + B + C + D 辻負担
94,290円+65,253円+1,640.7円=178,183.7円

●踏切手当料算定基礎

50万まで $\frac{30}{1,000}$ $500,000 \times \frac{30}{1,000} = 15,000$ 円
 100 $\frac{26}{1,000}$ $500,000 \times \frac{26}{1,000} = 13,000$ 円
 150 $\frac{23}{1,000}$ $87,332.91 \times \frac{23}{1,000} = 2,017.26$ 円
 計 108,735.21 = 31,017.26



特別鉱費とは戦時中の磁場により発生した鉱害正理で
特別鉱費復旧費は辻の負担が少くない。
他の条件の場合も復旧費 100% は全額三井負担
となっている。
受益者負担は復旧工事の利益を返すものとして
金庫大庫の納付せしめらるる(辻2割三井1割)
地方公共負担は当然踏切手当料の返すものとして
金を出して仕立て復旧工事を進めてもらわなくては
ならないという主張
なすことである。辻の負担は二割である。
踏切手当料は辻の負担である。
以上が山野踏切復旧工事の
負担割合は辻の負担が1割、辻の負担が1割、辻の負担が1割

辻の負担が1割、辻の負担が1割、辻の負担が1割



日期 年 月 日

中華民國二十六年

行政院 社會部 社會保險局

社

保

費

所

第 二 〇 二 號

社會保險費計算

20.7.1 增款

7月及扣分

① 20.2.7 請款內	18,266	已清繳的保險費及同業保險費	
② 20.2.15 請款	162,200	文山縣大車管理費100元	100.00
		陽明山、陽明山管理費100元	20.00
③ 20.7.1 請款內	260,160	文山縣田賦管理費100元	100.00
		陽明山田賦管理費	100.00
	<u>240,616</u>		270.00

上述之保險費同件(未扣分)

① 20.2.7 請款內	104,000	文山縣社費100元	
② 20.4.1 請款	10,000	文山縣社費	10.00
		文山縣社費、文山縣大車管理費、文山縣田賦管理費	10.00
③ 20.7.1 請款內	260,740	文山縣田賦管理費100元	100.00
		文山縣田賦管理費、文山縣大車管理費、文山縣田賦管理費	10.00
	<u>140,740</u>		110.00



所
長

非
常
取
長

監
務
取
長

監
務
取
長

山崎 勉 才 747 号
昭和 33 年 7 月 1 日

吉田 敬業 株式会社 敬業所
所長 伊藤 禮之助 殿

三井 鉱山 株式会社 山野 敬業所
所長 湯浅 周一 殿

平字 辻 地内 家屋 復旧 工事 費 並 び に 一 般
救 済 (進 款) 負 担 金 請 求 に つ い て

順 次 に 確 し 今 般 平 字 辻 地 内 大 山 源 因 部 外 2 戸 復 旧 工 事 費 並 び に 一 般
救 済 (進 款) 負 担 金 の 内 貴 所 負 担 分 を 下 記 の 通 り 御 支 払 い 下 さ る よ
う 御 願 い 致 し ます。

記

1 家 屋 復 旧 工 事 負 担 内 訳

所在地	氏名	工 事 名	復旧費	負担区分		備 考
				貴所負担	弊所負担	
平字辻	大山源因部	家屋地保復旧工事費	254,000	152,989	① 9,801/1	負担率 三井 62.7% 36.3%
"	"	仮移転送料	11,200	5,600	5,600	50% 50%
"	大山 隆	納屋 家屋復旧工事費	287,800	144,680	99,220	50% 40%
"	大山市平次	新小 家屋復旧工事費	190,000	119,040	76,000	" "
		計	705,000	424,329	275,771	

※ 大山源因部負担率算式

家屋 (昭和 33 年度 復旧 後の 手直 工事 分 と 昭和 33 年 以 降 沈

下 0.25 尺 を 併 せ 考 慮 す)

地内関係印字
760,500円支払いはこと

地内162,500円
地内関係 262,740円
巨港町は 大山 隆 109,800
大山市平次 146,710
252,940



三井 173000円×30% = 51900円(823-27 025R)

比 173000円×70% = 121100円(827-31 16R)

宅地 (宅地未復旧箇所であるので比下の比で考慮す)

三井 83000×5/9 = 46111(813-24 2/3R)

比 83000×4/9 = 36889(824-31 1/3R)

合計

三井 58900円 + 46111円 = 105011円

比 121100円 + 36889円 = 157989円

2-一般債市(座敷) $\frac{1}{3} + \frac{2}{3} =$ 比負担額
323862円 + 272699円 = 596561円

1、昭和30年度山田川復旧工事

工事名	納付金		既納入控額		延納金		本割請求額		832年延納利息	
	比	三井	比	三井	比	三井	比	三井	比	三井
山田川	5,670,228 ^円	1,113,886 ^円	5,546,288 ^円	3,740,886 ^円	1,113,600 ^円	79,240 ^円	1,292,208 ^円	92,800 ^円	5,642,261 ^円	3,746,187 ^円
＊	1,259,000	909,000	620,016	413,344	729,984	486,656	91,248	60,832	3,6988	2,4659
計	3020,228	2013,886	1174,644	789,230	1,843,584	122,906	204,048	153,632	924,4	62,277

A + B = 比負担
2204488円 + 934148円 = 3238636円

延納利息算式

延納金を分額納入する為 1/4-31/3迄41日 1/6-31/8迄92日 1/9-30/11迄91日

(日歩/総日算) 1/12-28/2迄90日 1/3-31/3迄31日

1、昭和31年度山田川(暗渠)復旧工事

工事名	復旧費	負担区分				既得金	負担区分			
		国庫補助	納付金		比		三井	比	三井	
			比	三井						
山田川 (暗渠)	699,170	60% 円	124% 円	16% 円	5% 円	60% 円	40% 円	34,998	20,998	19,000

A + B = 比負担
251,701円 + 20,998円 = 272,699円

以上

309 20 40 上 1/4
 20. 40. 15. 11. 1/4
 625. 10. 1. 2. 1. 1/4

迁修董所表

项目及品名	单位	数量	单价	金额	备注
2.5 级砂路筑	K	100	70	7000	
上大路 柳木路筑					
柳木路筑	K	10	25	250	
柳木	K	6	30	180	
柳木	K	6	30	180	
合计		22	26	570	
城下 柳木路筑	K	25	50	1250	
下 柳木路筑	K	25	50	1250	
柳木	K	12	60	720	
合计		20	56	1120	
柳木	K	6	30	180	
合计				5900	
城下 柳木路筑	K	20	50	1000	
柳木路筑	K	20	50	1000	
下 柳木路筑	F	20	50	1000	
合计				2000	2000
当林路筑				62157	
合计				786057	



予算明細書 (甲)

昭和 年 月 日

項目	品名	單位	數量	單價	金額	備考
工事名	辻 大山溪河際改良工事					
金額	圓					
内訳	本費 1,000.00 土費 2,000.00 材料費 2,000.00 賃借費 1,000.00 雑費 500.00 合計 6,500.00					
項目	品名	單位	數量	單價	金額	備考
本費	破砕機油	枚	200		2,000	
土費	土砂	方	1	400	400	
材料	川砂	方	500	400	2,000	
	碎石	方	10	100	1,000	
賃借	時給	日	10	200	2,000	
	時給	日	2	500	1,000	
	燃料	ガ	10	100	1,000	
雑費	土砂	方	10	100	1,000	
	土砂	方	10	170	1,700	
材料	破砕機油	枚	10	400	4,000	
	土砂	方	10	400	4,000	
賃借	時給	日	1	400	400	
	時給	日	1	1,000	1,000	
材料	土砂	方	2	400	800	
	土砂	方	2	100	200	
賃借	時給	日	2	200	400	
	時給	日	2	500	1,000	
材料	土砂	方	10	200	2,000	
	土砂	方	10	200	2,000	
賃借	時給	日	10	200	2,000	
	時給	日	10	200	2,000	
材料	土砂	方	10	400	4,000	
	土砂	方	10	400	4,000	
賃借	時給	日	10	200	2,000	
	時給	日	10	200	2,000	
材料	土砂	方	10	400	4,000	
	土砂	方	10	400	4,000	

昭和 年 月 日



(乙)

項目及品名	單位	數量	價格	單位	金額	備註
豆粉粉	粉包	20		12	240	
	粉包	12		100	1200	
麵粉	大包	15		240	3600	
	小包	10		110	1100	
	中包	20		110	2200	
	大包	8		130	1040	
花生油	斤	5		400	2000	
	斤	1		400	400	
花生油	斤	15		400	6000	
	斤	2		100	200	
紅糖	斤	22		100	2200	
	斤	1		500	500	
	斤	6		800	4800	
	斤	12		400	4800	
椰子	斤	20		10	200	
	斤	4		200	800	
	斤	12		110	1320	
	斤	2		110	220	
	斤	15		400	6000	
	斤	1		100	100	
紅糖	斤	15		100	1500	
	斤	1		500	500	
	斤	1		500	500	
	斤	2		280	560	
椰子	斤	20		200	4000	
	斤	10		10	100	
	斤	12		200	2400	
	斤	12		110	1320	

11102 10 100 10 21

(乙)

項目及品名	單位	數量	單價	總價	單位	總價
文(外)	張	1		400		400
文(內)	張	800		3200		3200
文(外)	張	100		4000		4000
隨物送	件	200		100		200
文(內)	張	1		400		400
文(內)	張	2		800		800
文(內)	張	8		3200		3200
小計						8000
再車	破別錄	張	20	0.70		14
	野地	張	2	350		700
	野地	張	2	350		700
	排字	張	20	35		700
	文(內)	張	20	1000		2000
	隨物送	件	200	100		2000
	文(內)	張	1	400		400
	文(內)	張	20	800		800
	文(內)	張	1	200		200
	小計					6200
修繕	排字	張	1			2000
	排字	張	1			2000
	排字					10000.00
	工本費					2000.00
	再車					120.00

TABLE NO. 100-60 22.1

(乙)

项目及品名	单位	数量	重量	单价	金额	备注
零件						
零件	个	6		4.00	24.00	
零件	个	2		10.00	20.00	
零件	个	2		1.00	2.00	
零件	个	12		4.00	48.00	
零件	个	2		7.00	14.00	
零件	个	1		12.00	12.00	
零件	个	1		4.00	4.00	
合计					120.00	
零件					22.00	



平遥 大山西院 院平面圖 謝文瀾記

院門前門

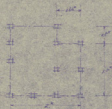

院門後門

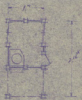

院門左門

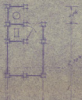

院門右門

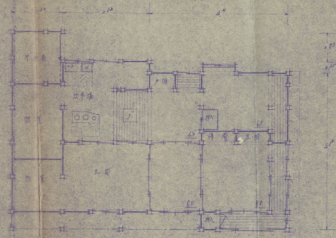
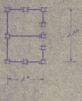

院門前門

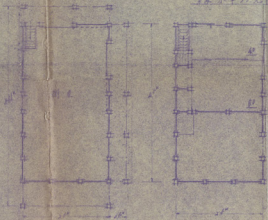

院門後門

院門左門



予算明細書 (印)

昭和 年 月 日

工事名		遷大山溪田原築堤工事				
金額		費目				
内容		獨立工物十五號 15号				
項目及品名	單位	數量	單價	計價	金額	備註
築堤工費	表	12	100	1200	1200	
築堤工費	・	12		240	240	
工物十五號	・	12		1200	1200	
工物十五號	本	20		200	200	
土質改良費	・	10		1000	1000	15号
植樹工費	・	10		200	200	
維持費	表	2.0		100	100	
維持費	符	2.0		70	140	維持費
小計					2400	
税金					140	
合計					2540	



予算明細書 (甲)

昭和 年 月 日

工事名		金額		費目		数量		金額		摘要	
北火山陸 湖尾堰田工事											
内 容	湖尾 解体移転	21.26呎									
	湖庫 移転	1.5呎									
項目	及品名	種	数	量	單	金	額	備	注		
湖 尾	解体中間	件	7.25			300	2,225-				
	湖尾指尾	〃	6			100	600-				
基礎工事	湖尾指尾	式	1				1,000-				
	湖尾指尾	〃	250			8	2,000-				
堰体工事	湖尾指尾	〃	300			16	4,800-				
	湖尾指尾	〃	21.25			200	14,275-				
堰工事	湖尾指尾	〃	1				4,000-				
	湖尾指尾	〃	20			200	7,200-				
〃	湖尾指尾	〃	20			370	11,700-				
	湖尾指尾	〃	66			280	17,470-				
〃	湖尾指尾	〃	16			370	2,180-				
	湖尾指尾	〃	10			300	3,000-				
木工事	湖尾指尾	〃	14.25			600	9,450-				
	湖尾指尾	〃	10			3,000	34,000-				
佐 助	湖尾指尾	〃	20			30	2,000-				
	湖尾指尾	〃	25			400	17,500-				
移 庫	湖尾指尾	〃	20			250	5,000-				
	湖尾指尾	〃	1				2,500-				
〃	湖尾指尾	〃	1.5			6,000	3,250-				
	湖尾指尾	〃	1.5			3,000	4,500-				
〃	湖尾指尾	〃					175,220-				
	湖尾指尾	〃	1				24,700-				
合 計							199,600-				



(乙)

项目及品名	单位	数量	规格	单价	金额	摘要
基础工程						
挖土	方	7		600	4200	1.2.12
运土	方	2		60	120	
小计					4320	
材料费	元	1			1.800	
合计					4320	
总计					24700	

23102 83 300-60 32.1

予算明細書 (甲)

昭和 年 月 日

工 事 名	辻 大 山 市 平 次 新 小 屋 推 進 費 解 体 復 旧 工 事						
金 額	費 目						
内 容	新小屋 木平瓦吹拂 72.5坪 増築庫 木平瓦板 7坪						
項 目	及 品 名	材 質	数	単 價	計 額	備 考	
新小屋	補志瓦	板葺	100		16	1,600-	
	瓦根葺	葺	7.25		200	1,425-	
	補志木根	瓦	6		2,400	17,000-	増築庫 費込
	大工	人	20		600	12,000-	
	小針	人	10		250	2,500-	
						37,525-	
増築庫	基礎補強	瓦	1			2,000-	
	補志瓦	板葺	100		16	1,600-	
	瓦根葺	葺	7		200	1,400-	
	補志木根	瓦	6		2,400	10,200-	増築庫 費込
	大工	人	14		500	7,000-	
	小針	人	7		250	1,750-	
	材料運搬	瓦	1			27,450-	
	合計					2,000-	
	雜費	瓦	1			17,025-	
							8,175-
良屋合計						76,700-	
解体費用	瓦	1			1,000-	解体費用	
假新小屋	瓦	1			19,000-		
合計						29,000-	
大山階	解体費用	瓦	1			10,000-	解体費用
	合計	瓦	1			15,000-	
						25,000-	



(2)

項目及品名	單位	數量	價額	單位	金額	備註
總地二車	件	267		6.000	20,020.-	
煤油	kg	10		670	6,700.-	
土油	kg	12.5		160	2,175.-	20/10/21
柴油	kg	10		20	200.-	
油	kg	2		600	1,200.-	
煤油	kg	1			1,000.-	
小計					61,125.-	
雜費	元	1			3,725.-	
合計					64,850.-	
總計					134,200.-	
煤油	kg	24		100	2,400.-	
土油	kg	26		100	2,600.-	
小計					5,000.-	
雜費					73.-	
總合計					140,100.-	

TABLE 16-100-60 27.1



大山市平次剖面



新组 木平及木排字等



建築廳大平二層 200 級及等 工程
丁家及以排字等

过 吧 七 商 待 平 面 图

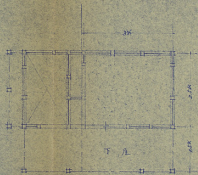

下 庄

大 山 隆 四 座

解 决 分 心 排

木 平 及 木 排 字 等
200
丁 家 及 以 排 字 等



稻築町辻 大山市平次家屋平面圖

縮尺三百分之壹

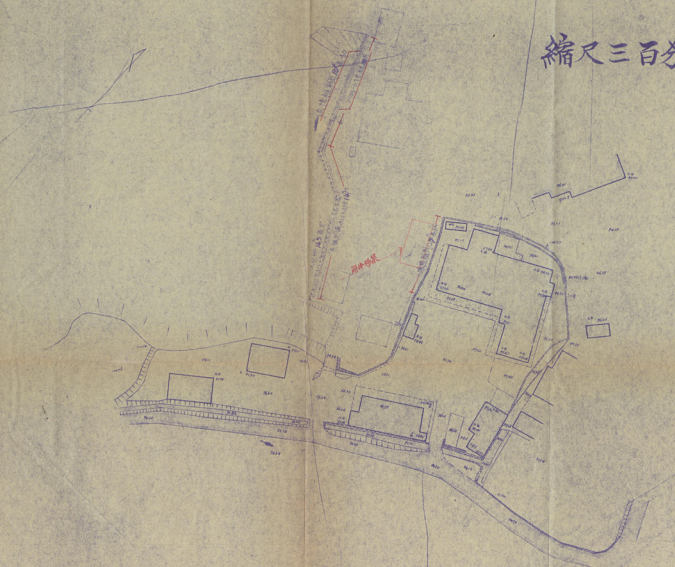

小川 謙三
代表取締役
吉田 謙三

専務部長
伊藤 謙三



専務部長
山根 謙三

事務課長
山根 謙三 第 260 号
昭和 22 年 4 月 9 日



吉田 謙三 株式会社 代表取締役
所長 伊藤 謙三 殿

三井 謙三 株式会社 代表取締役
所長 山根 謙三 殿

平字 謙三 内 家 屋 復 旧 工 事 費 並 び 立 木 補 償 費 負 担 関 係 について
標記の件に關し今般平字 謙三 内 家 屋 復 旧 工 事 費 並 び 立 木 補 償 費 別 紙 見 解 書
による貴所負担分を下記の通りお支払い下さるようお願い致します。

記

氏名	件名	金額	負担区分		備考
			比叡	三井	
謙三 正 容	被害家屋復旧工事費	74,000 円	12,888 円	45,812 円	負担率 (比叡 17.1%, 三井 62.9%)
代表 大山 佐 喜 松	比叡社立木補償並び 比叡其他	305,000 円	183,000 円	122,000 円	比叡 40%, 三井 60% 内訳別紙
	計	379,000 円	195,888 円	183,124 円	

※ 謙三 正 容 家 屋 復 旧 負 担 率

沈下の比 三井 2.7 尺 吉田 0.5 尺 (3.2 = 1.0)
 復旧費 74,000 円 × 1/4 = 18,500 円
 * 74,000 円 × 3.8/4 = 70,500 円

以上



比神社立木補償並びに其の他補費明細

番号	工事名称	金額	備 考
1	神社敷地立木補償其他	210,000円	立木の補償
2	大山佐喜松	15,000	※
3	大山光男	25,000	※ 仮移転料
4	大山市平次	15,000	※ 新車庫解体取片付
5	其の他	30,000	交渉補償祭典費用器具代
	計	305,000円	比威(60%) 三井(40%)

内 訳

1 神社敷地立木補償其他

大楠(神木)	10万程度	決定	45,000円
小楠	5,000円×2本		10,000円
杉・檜	500円×60石		30,000円
竹	100円×80本		8,000円
竹の子	30円×100株×5年		15,000円
榎木	300円×10本		3,000円
	計		111,000円
神社敷地損失に対する補償 植体不能 土地に対する補償	※	} 計算に依る算定不能	
上記一切を含め	¥222,000-		に決定

2 大山佐喜松立木補償其他

名称	数量	単位	単価	金額	備 考
榎木	11	石	500円	5,500円	樺其の枝1本の石 22本×25石=11石
杉	3	本	1,800	5,400	冬杉打切補償15年生 1本2貫=150=350 6.50×2年=1,650
杉	1	石	1,200	1,200	2本目通り7寸~8寸
檜	45	※	1,200	1,800	2本
松	1	※	1,200	1,200	2本
計				15,200	1,500円

辻神社伐採樹

種類	目通(径)	高さ	種類	目通(径)	高さ	種類	目通(径)	高さ
檜	7.5寸	40間	檜	3.0寸	40間	檜	4.8寸	40間
*	6.0	40	*	5.5	30	*	11.2	70
*	6.0	40	*	7.8	40	*	7.0	50
*	8.2	60	*	6.5	30	*	3.0	30
*	8.2	60	*	10.5	70	*	6.7	40
*	4.8	3.5	*	5.0	40	*	7.5	60
*	8.6	70	*	10.5	70	*	9.8	60
*	6.8	60	*	9.0	60	*	4.0	50
*	6.8	60	*	9.5	60	*	6.6	50
*	8.0	70	*	6.0	50	*	8.0	50
*	8.5	70	*	7.5	30	*	5.0	40
*	9.0	7.5	*	6.0	40	*	5.0	40
*	5.7	40	*	10.0	70	*	9.5	50
*	7.5	60	*	8.2	60	*	6.0	40
*	6.7	60	*	6.5	40	*	6.0	40
*	7.5	60	*	6.0	40	*	7.0	50
*	7.2	60	*	5.8	40	*	5.0	40
*	6.5	60	*	10.5	70	*	10.0	50
*	6.0	40	*	6.0	30	*	5.5	30
*	8.5	70	*	7.0	40	*	4.5	30
*	7.0	50	*	5.5	30	*	7.0	30
*	3.0	30	*	11.5	70	*	6.5	50
*	5.0	40	*	8.8	40	*	8.5	50
*	10.2	70	*	8.8	50	*	4.5	30
*	10.5	70	*	9.0	50			
*	7.8	60	*	9.0	60			
*	9.5	70	*	9.0	50			
						計	7.8	

辻神社伐採樹

種類	日通(径)	高さ	種類	日通(径)	高さ	種類	日通(径)	高さ
檜	7.5寸	40間	檜	5.0寸	40間	檜	6.8寸	40間
*	6.0	40	*	5.5	20	*	11.2	7.0
*	6.0	40	*	7.8	40	*	7.0	5.0
*	8.2	40	*	4.5	30	*	5.0	3.0
*	8.2	40	*	10.5	7.0	*	6.5	4.0
*	8.8	3.5	*	5.0	4.0	*	7.5	6.0
*	5.4	7.0	*	10.5	7.0	*	9.8	6.0
*	6.8	4.0	*	9.0	6.0	*	6.0	5.0
*	6.8	4.0	*	9.5	6.0	*	6.6	5.0
*	8.0	7.0	*	6.0	5.0	*	8.0	5.0
*	8.5	7.0	*	7.5	3.0	*	5.0	4.0
*	9.0	7.5	*	6.0	4.0	*	5.0	4.0
*	9.7	4.0	*	10.0	7.0	*	9.5	5.0
*	7.5	6.0	*	8.2	6.0	*	6.0	4.0
*	6.7	6.0	*	6.5	4.0	*	6.0	4.0
*	7.5	6.0	*	6.0	4.0	*	7.0	5.0
*	9.2	6.0	*	5.8	4.0	*	5.0	4.0
*	6.5	6.0	*	10.5	7.0	*	10.0	5.0
*	6.0	4.0	*	6.0	3.0	*	5.5	3.0
*	8.5	7.0	*	7.0	4.0	*	9.5	3.0
*	7.0	5.0	*	5.5	3.0	*	7.0	5.0
*	3.0	3.0	*	11.5	7.0	*	6.5	5.0
*	5.0	4.0	*	8.8	4.0	*	8.5	5.0
*	10.2	7.0	*	8.8	5.0	*	9.5	3.0
*	10.5	7.0	*	9.0	5.0			
*	7.8	4.0	*	9.0	4.0			
*	9.5	7.0	*	9.0	5.0		計	7.8

辻神社伐採樹

種類	目通(徑)	高さ	種類	本数
杉	7.0寸	5.0間	楠	8本
*	6.5	6.0	榎木	7本
*	7.2	5.0	竹	80本
*	7.8	6.0		
*	9.0	7.0		
*	6.8	6.0		
*	11.5	8.0		
*	9.0	6.0		
*	9.2	7.0		
*	7.6	6.0		
*	6.5	6.0		
*	7.0	6.0		
*	10.2	7.0		
*	5.0	5.0		
*	6.0	5.0		
*	5.0	5.0		
	計	1.1本		

2 大山光男

イ. 仮移転料及び其他

名称	内 容	金額	備 考
家賃	6,500円×2ヶ月	13,000円	
人夫	1,500×2回×2回	7,200	
馬車	1,000円×2回	2,000	
其他	500×2回	1,000	近所の人を呼出し協力を願つた分
	計	19,200	

ロ. 立木補償

名称	数量	単位	単価	金額	備 考
縮木椋管	16	本	200	3,200円	惣管段平園預料を含む
柿	2	本	1,200	2,400	冬柿10年生 2頁...150 300×6年打切...4,200
榎	1	本	1,000	1,000	
松	1	本	1,000	1,000	
竹	20	本	50	1,000	竹の子補償を含む
楠	1	石	1,000	1,000	
	計			10,800	

④ + ⑤

合計 19,200円 + 10,800円 = 30,000円 ÷ 2,500円

* 大山市平次立木補償並びに保庫地肥率解体付片付

名称	数量	単位	単価	金額	備 考
借地料	100	坪	30円	3,000円	坪米1升の借地料 90×号/2
杉	1	石	1,200	1,200	
松	1	本	1,200	1,200	
榎	2	本	1,000	2,000	
運搬人夫	15	人	200	3,000	
竹	10	本	50	500	竹の子補償を含む
	計			13,900円	

所
長



業務課長

業務課長

山形総第 290 号
昭和 23 年 2 月 15 日

青田建築株式会社事務所 殿

三井鉱山株式会社山形事務所



平字仕地内家屋復旧工事費並びに一般献寄
（専載）納付金精算について

標記の件に関し昭和 23 年 3 月 2 日山形総第 108 号幹状を
もつて御請求致しました大山塚家屋復旧工事費負担率を修正
致しましたので、下記貴所負担分及び一般献寄城ヶ浦橋復旧工
事納付金不足分を下記の通り御支払い下さるようお願い申上げ
ます。

記

氏名	工事名	復旧費 円	負担区分			既納入額 円	今般請求額 円
			社	町	三井		
大山塚夫	家屋復旧工事費	43,400	37,400	8,000	229,700	184,700	

※ 収納地高 2.4 尺 { 社憲被覆による地高高 2.0 尺 (将来の予想沈下を含む)
三井効用復旧不充足 0.5 尺

手続は 136.2.6.0 月 11
記上 5. 5 号の計算表。

工事名	復旧費 円	負担区分			社既納入済額 円	今般請求額 円
		町東浦掛	納付金	社		
城ヶ浦橋	1,248,348	539,879	809,129	242,738	409,564	1,417,27
					223,338	20,500

以上



済

事務部長

事務部長

事務部長

長

山形県第 122 号

昭和 2 年 7 月 7 日

三日月お手紙

吉田鉱業株式会社鉱務所
所長 伊藤 稔之助 殿

三井鉱山株式会社山形鉱務所
所長 前 茂 繁 吉

鉱害復旧工事費負担について

標記の件に関し今般鶴岡市平地区内大山塚火の鉱害復旧工事を弊所にて施工致しましたので別紙見積書による工事費の内貴所負担分を下記の通り御文払い下さるようお願いいたします。

記

所在地	氏名	工事名	復旧費	負担区分	
				貴所負担分	弊所負担分
平字辻	大山塚火	家屋復旧工事費	439,000	224,700	224,700
"	"	仮移転料	1,100	5300	5,500
		計	470,000	233,200	233,200

271,400 200,000

以上

3.15 山形29号-13
夏田年修正

三井鉱山株式会社 山形鉱務所 電話 2153

昭和2年 7月 7日



予算明細書 (甲) 昭和 年 月 日

工事名	平野近大田郡大森町家保復旧工事					
金額	費目					
内 容	標高450尺=2270寸 大森町家保復旧工事10号 平野近大田郡大森町家保復旧工事 ①新築工事標高250寸 ②大田郡大森町家保復旧工事 ③大田郡大森町家保復旧工事 ④大田郡大森町家保復旧工事 ⑤大田郡大森町家保復旧工事 ⑥大田郡大森町家保復旧工事					
項目	品名	単位	数量	単価	金額	備考
木 炭						
薪炭	270×100×7	寸	166	70	11,620	20000
	薪炭	尺	70	250	17,500	
	薪炭	尺	100	7	700	大森町家保復旧工事
	心土	尺	6	400	2,400	20000
	川砂	尺	1.2	4,000	4,800	
薪炭	薪炭	尺	24	10	240	
	薪炭	尺	20	10	200	
	薪炭	尺	2	400	800	
	薪炭	尺	2	470	940	
厚板	小省板	尺	2	100	200	
	厚板	尺	4	110	440	
	中板	尺	10	110	1,100	
	上板	尺	20	170	3,400	
	厚板	尺	6	280	1,680	大工費
	厚板	尺	2.5	400	1,000	
大工費	大工費	尺	50	4.00	1,700	
	大工費	尺	250	7	1,750	
	大工費	尺	2.6	400	1,040	
	大工費	尺	2.1	400	840	
	大工費	尺	0.06	4,000	240	
	大工費	尺	1	900	900	
	大工費	尺	1	1,000	1,000	大工費
土間	心土	尺	12.5	500	6,250	大田郡大森町
	川砂	尺	1.00	900	900	
	川砂	尺	0.09	4,000	360	



(乙)

项目	品名	单位	数量	单价	金额	备注
原药	硫化磷	包	2.00		2.700	}
	七二一	包	2.00		2.400	
	川粉	包	2.00		2.400	
	磷化钙	包	2.00		2.400	
	磷化钾	包	2.00		2.400	
水	大工	人	15		2.250	}
	总工	人	15		2.250	
	男工	人	15		2.250	
	女	人	15		2.250	
	小				11.250	
谷	包	包	2		2.40	}
	包	包	7		2.520	
	包	包	2.5		2.400	
	包	包	2.00		2.400	
	包	包	1.2		2.160	
工	包	包	1.2		2.160	}
	包	包	1.2		2.160	
	包	包	1.2		2.160	
	包	包	1.2		2.160	
	包	包	1.2		2.160	
总	包	包	2.0		2.400	}
	包	包	1		1.200	
	包	包	1.5		2.250	
	包	包	5		6.000	
	包	包	5		6.000	
					16.700	

1.1.11.02 85 100 * 30 31.7

(乙)

项目	品名	单位	数量	规格	单价	金额	备注
新填	①	207212027	土	27		7.0	2,010
及	入	硬化肥灰	灰	10		5.53	2.10
		心土	灰	12		3.00	2.0
		川砂	存	0.100		6.000	2.0
总抹灰	康州	卷	1		12.00	12.00	按40元/卷
木	板	活龙板	石	2.5		500.00	1,250
止	筒	20# 瓦筒	井	4.21		6.00	25.26
		火工	人	1		5.00	5.00
		人	火	1		2.00	2.00
		小	井				2.256
		进	水	井	1		5.000
		合	计				1513.21
		工	程	费			22.247
		合	计				174.200
		总	工	费			
		基	工	120.6		2.00	241.20
		井	前	11.05		2.00	22.10
		井	前	11.64		3.00	34.92
		井	前	12		2.00	24.00
		井	前	2		5.00	10.00
		井	前	4		5.00	20.00
		井	前	1		5.00	5.00
		井	前	2.6		2.00	5.20
		井	前	12		1.00	12.00
水	井	前	220		7	1,540	1,540
		井	前	3		2.00	6.00
		井	前	1		5.00	5.00
		井	前	1		7.00	7.00

11102 第 100-101 页

(乙)

项目及其名称	单位	数量	单价	金额	备注
小计				207.014	
工资费用				20.277	
合计				227.291	
总计				227.291	

211102 30 300 * 50 31 7



平家大 大山輝夫 家屋平面圖 縮尺 1/20

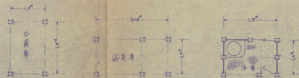

洗面所 (Washroom)

浴室 (Bathroom)

玄関 (Entrance)

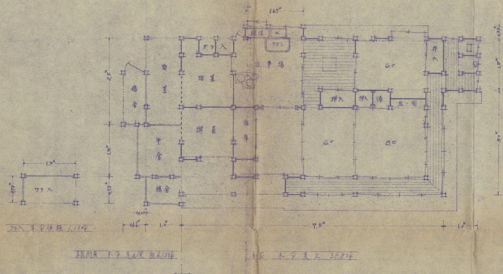

和室 (Washitsu)

茶室 (Chashitsu)

居間 (Ikima)

計算書

各工目数

平地挖溝

9671 + 9677 + 9689 + 9691 + 9697 + 9699

+ 9699 + 9699 = 9699 - 9699

計画前 967

地持高 984 - 9699 = 26

管土量積 277262 $\frac{2}{3}$ = 1206354

野面石積積久管 18 \times $\frac{4}{3}$ = 24 \times 100

野面石積積 18 \times $\frac{4}{3}$ = 24 \times 100 } 11.68 100

基礎木脚木 14

2.70 - 1.7寸柱 4.6 - 34

・ 4寸柱 4

・ 6寸柱 10

・ 8寸柱 24

$$\begin{array}{r} 20.4 \\ 20 \overline{) 408} \\ \underline{400} \\ 8 \\ \underline{80} \\ 0 \end{array}$$

$$\begin{array}{r} 0.725 \\ 20 \overline{) 145} \\ \underline{140} \\ 50 \\ \underline{40} \\ 100 \\ \underline{100} \\ 0 \end{array}$$

$$\begin{array}{r} 0.725 \\ \underline{50} \end{array}$$

$$\begin{array}{r} 36.25 \\ \underline{22.4} \end{array}$$

$$\begin{array}{r} 14500 \\ \underline{2250} \\ 7250 \\ \underline{81200} \end{array}$$

11

11

11

11



監務部長
 監務部長
 山野純彦 145-11号
 昭和33年2月7日

吉田製薬株式会社監務部
 所長 伊藤 新之助 殿

三井鉱山株式会社山野鉱務所
 所長 湯浅 敏吉

平字社地内社神山仁と泰徳工場
 復旧工事費負担について

標記の件は社神山仁と泰徳工場に於ける復旧工事を実施して該工致
 し、その費用は別紙見積書による工事費の負担負担分を下記の通り振支
 払い下さるようお願い致します。

記

所在地	工事名	復旧費	負担区分		備考
			貴所負担	弊所負担	
平字社	社神山復旧工事	1,794,000	1,094,000	494,000	社三井 60% 90%
"	本館建築費及修 繕工事	1,081.3	1,081.3	-	100%
"	本館外又倉庫架 設工事	3,073	3,073	-	"
"	本館内管埋管工	1,480	1,480	-	"
"	本館内管埋管工	2,700	2,700	-	"
	計	1,758,266	1,042,266	494,000	

以上

吉田製薬株式会社 山野 敏吉 監務部長
 昭和33年2月7日



2266
 143180
 143570
 143570
 143570



予算明細書 (甲)

昭和 年 月 日

工事名		金額			内容		
予算		数量	単価	合計			
干渉地測量 辻神社山へ復旧工事					計取 2100 (2100) 林内使用機械 6000 (6000) 林内之測量 2000 (2000) 薪 2000 (2000) 土砂水馬込取 1000 (1000) 土留 16,660 (16,660)		
項目	品名	数量	単価	合計	金額	備考	
	測量	2100				1910-1920 1930-1940	
	干渉地	6000	100	6000	6000		
	林内使用機械	6000	100	6000	6000	2000-2010	
	林内之測量	2000	100	2000	2000		
	薪	2000	100	2000	2000		
	土砂水馬込取	1000	100	1000	1000		
	土留	16660	100	16660	16660		
	計				21000		
	計取				21000		
	林内使用機械				6000		
	林内之測量				2000		
	薪				2000		
	土砂水馬込取				1000		
	土留				16660		
	合計				174000		

過神社附近實測圖

縮尺 三百分之一

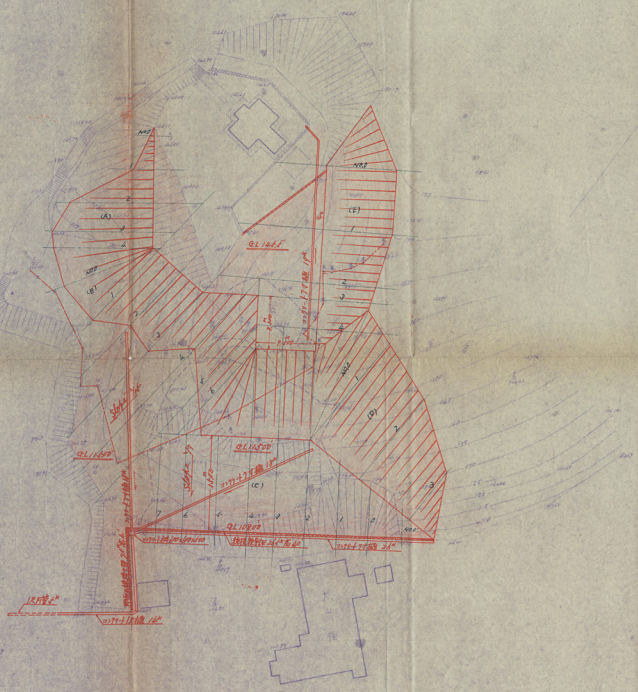

予算明細書 (部)

昭和 年 月 日

工事名		平子地区 灌漑植字管及新設工事							
会 期		1957.10.7		費 目					
内 容									
項目	品名	單位	數量	單價	額	品名	單位	數量	額
	コンクリート	植字管	10		2550				
	シ		17		924				
	土		24		960				
	材料代								
	天	植	4	160	640				
	絞	木	16	110	1760				
	絞		12	200	2400				
	入口	水	4	125	500				
	並	掘			200				
	費				400				
	計				16214				



预算明细书 (部)

昭和 年 月 日

工事名		20724也		費目							
内容											
項目	品名	單位	數量	單價	原額	金額	備考	備考	備考	備考	備考
	双角字工	円	226		16	2296					
材	6尺板木	木	26		25	245					
	6尺板木	木	7		24	171					
	費					152					
	計					2072					

予算明細書 (印)

昭和 年 月 日

工事名		内容				
金額		費目				
内容						
項目及品名	單位	数量	單價	總價	備註	
改裝1尺内管埋管	米	120		590		
新設土、埋設	立	420		1290		
計				1680		



予算明細書 (甲)

昭和 年 月 日

工事名		単位数		単価		金額	
平定地区 架橋内管板工事							
金額		2700		円		計	
内 容							
項目	品名	単位	数量	単価	金額	備 考	
材	架橋内管	木	2	400	800		
工	架橋内管	人	2	250	500		
工	架橋内管	人	4	250	1000		
材	架橋内管	木	1	400	400		
計					2700		



予算明細書 (甲)

昭和 / 年 / 月 / 日

工事名		科目				
金額		科目				
内容		備考				
項目	品名	数量	単価	金額	備考	
1	工費	100	100	10000		
2	材料	100	100	10000		
3	運賃	100	100	10000		
4	燃料	100	100	10000		
5	雑費	100	100	10000		
6	税金	100	100	10000		
7	管理費	100	100	10000		
8	その他	100	100	10000		
9	合計			100000		
10	材料費	100	100	10000		
11	運賃	100	100	10000		
12	燃料	100	100	10000		
13	雑費	100	100	10000		
14	税金	100	100	10000		
15	管理費	100	100	10000		
16	その他	100	100	10000		
17	合計			100000		

(乙)

项目及品名	单位	数量	重量	单价	金额	摘要
煤油	斤	140			10.50	
煤油	斤	140			10.50	
小计					21.00	
海菜	斤				1.50	
合计					22.50	
煤油(40斤)					22.00	21.7 = 6.5%
总计					22.00	22.115%
煤油	斤	100			10.00	
海菜	斤	100			1.00	
小计					11.00	
海菜					1.00	
合计					12.00	
总计					22.00	
煤油					22.00	12.4%
海菜					2.00	20.00
总计					24.00	24.00

辻炭坑
殿

福岡県嘉穂郡築町湯生55番地

三井 鉱山 山野 鉱業 所
株 式 会 社

電話 坂塚 2190 番

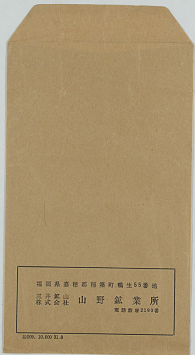

福岡県高橋郡高橋町橋生55番地
三井鉱山 山野 鉱業所
電話掛号2193番

2000 33.000 21.3





