





予算明細書(甲)

昭和 年 月 日

工 事 名	稚那川平 高林 木造平家運上り算 板屋 11.12.24					
金 額	費 目					
内 容	木造平家運上り算 板屋 11.12.24					
項 目 及 品 名	單 位	數 量	單 價	單 額	金 額	備 考
地盤整理	登 工	16.85		300	4932	
	床 張	2.6		250	650	
	青銅木	11.6		120	1392	
	推石積積	12.9		1300	16770	
	積石積積	5.1		1100	5610	
	積石積積	0.52		300	156	
	12.6.17.24	2.02		4000	8080	
	型 骨	3.6		200	720	
	6.小産木	1		157	157	
	系.1.1.板	145		11	1595	
	10.1.1.壁	2.5		300	750	
上工工事	解体片付	10.18		120	1220.60	
	35x35x12	6		920	5520	
	35x35x10	11		300	3300	
	2" 入口	3		370	1110	
	1" "	1		190	190	
	2" 2.4	2		160	320	
	10" "	22		110	2420	
	2" 又平	6		100	600	
	王 彦板	2.5		260	650	
	雨 戸	2		750	1500	
	正 彦板	1.5		420	630	
	伏小産木	3		157	471	
	7.4	4		186	744	
	然噴散板	14		350	4900	12.4
	金 物	4		100	400	



(C)

项目	品名	单位	数量	数量	单价	金额	说明
	人工	人	7		600	4200	
	人工	人	6		300	1800	材料费
	材料	个	1			3000	
	小计					9000	
	杂费	元	1			1200	
	合计					10200	
	人工					9200	
	材料					1000	
	合计					10200	
	材料					1000	
	合计					1000	
	材料					1000	
	合计					1000	



平商林のブ座軸組図 5.1/20

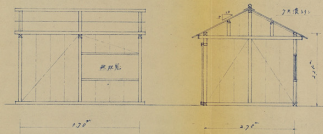

脚柱 杉 150x150  
 中央 入口  
 柱木 150x150  
 天板 厚さ 20  
 頂板 20







山總角路 979 号  
昭和 28 年 11 月 20 日

辻成洋行株式会社謹啟

代表 伊 藤 清之助 謹

二井倉山株式会社監事會  
所長 伊藤 清之助

敬啓 敬 啓 敬 啓

貴配に關し敬啓除御座るに基き今後御座るべき御座るを致し  
ましたので、下記負担区分により御負担頂き度く御座るを奉  
御座る御座る申上げますので宜しく御座るを致しませう。

記

場所	所有者又は 代表者	件名	賠償額	負担区分		
				本人	計	三井
子	永水夫人	四角補修工事	2,200	0	11,000	11,000
子	。	排水路改修工事	7,800	0	2,800	2,800
止	大山行大	排水路新設工事	3,000	0	3,000	0
		計	13,000	0	17,800	17,800

以上



伊藤 清



預算明細書(甲)

民國35年11月9日

工程名		金額		費目	
箱梁所大亭平交自排水管補修工程					
內容		排水管及埋管 4尺		(过流固係)	
項目及品名	單位	數量	單價	總金額	備註
翻埋虹	方	150		600	
排方	方	100		400	
大管補修	米	350		1,250	
石塊補修	方			2,050	
小管				300	
合計				2,350	
統計				2,350	2,350.00
負擔	止	%		100	
工	斗	%		100	



予算明細書(甲)

昭和35年11月3日

工事名 稲葉町大字平子中筆排水路改修工事 (社説関係)

金額 費目

内容 平子町排水路改修工事 折口2002次目/001

項目及品名	単位	数量	単価	金額	備考
平子町排水路改修	上	100	15	1,500	
平子町排水路改修	上	60	15	900	
折口	上	200	10	2,000	
平子町	上	100	15	1,500	
小計				6,900	
合計				1,000	
				7,900	
合計				7,900	
員姓の記					
止	1/2			3,950	
止	1/2			1,950	

予算明細書(甲)

昭和35年11月9日

工事名		箱笥町大字平字工久樋排水路新設 (辻元関係)			
金額		費目			
内容		排水路新設 30ト (木人施工) 報告次			
項目及品名	単位	数量	単価	金額	備考
辻元樋 排水路新設	ト	30	10	300	
計				300	
延 計				300	全額辻元樋



局長	副局長	課長	係長	係員

山形県庁 187 番  
昭和24年 〇月 〇日

辻原建設株式会社宛  
武蔵 伊 藤 昭之助 様

山形県山形市山形警察署  
所長 原 敏 夫 様

✓ 保管料金費について

標記に關し保管料金決定書に基き今年度執行にて保管料金を徴しましたので、下記倉庫区分により御負担額を算く別紙請求書同封御送付申し上げますので宜しくお願ひ致します。

記

場所	所有若しくは 代表者	件名	賠償費	倉庫区分		
				本人	注	三共
下川	松田 浩	排水路設備工事	2,200	〇	2,200	2,200
斗	大川崎 夫	肝付七郎工寺	2,100	〇	2,100	〇
桑 沖	〇	倉庫外掘削工事	1,200	〇	1,200	1,200
		計	24,400	〇	24,400	24,400

以上

伝書料 351137



預算明細書(甲)

昭和35年10月20日

項目及品名	單位	數量	單價	金額	備註
工名	稻葉町遊樂場之木工工事(辻坑園保)				
金額	費目				
內容	木工工事 土取床 <sup>3.2</sup> 2.02M <sup>2</sup> 臨時新橋外				
材料(旧)	桁 工	k	5	100	500
	土取床	M <sup>2</sup>	5.2	350	1,820
	臨時新橋工	k	5	80	400
	小計			2,720	
	合計			3,800	
	合計			3,100	
合計				3,100	
合計				3,100	

預算明細書(甲)

民國 35 年 8 月 26 日

項目及品名	單位	數量	單價	金額	備註
工 程 名	各所澆既變壓器及開閉器撤去工事				
金 額	12,050	費 目	除 費		
內 容					
精員工費	日工及撤料	26	448	11,648	
	撤料費	15	240	3,250	
	運搬費	1		2,000	
	其他雜費	1		1,152	
	精員工費計			17,650	
直接工費	直接工費	2	600	1,200	
	合 計			18,850	
	入口結算			18,850	
	直接工費				
	止			1,200	
	合 計			17,650	

山越免路 792- 号

昭和 21 年 10 月 10 日

江崎証券株式会社 東京

社長 伊藤 精之助 殿

三井物産株式会社 山野 盛雄 所

所長 原 納 又 次

敬啓 郵便費 について

欄記に開し敬啓郵便監査書に基づき今般所宛にて郵便助償を致しましたので、下記負担区分により御負担頂き度く別紙請求書同封郵送付申し上げますので宜しくお願ひ致します。

記

場所	所有者又は 代表者	件名	郵便費	負担区分		
				本人	社	三井
子	永水夫人	長崎道徳林の修繕費	2,212	0	612	1,600
+	+	石所木ノ樹に修繕費	1,450	0	420	1,030
- 下田	大山好夫	又ノ修繕費	6,000	0	6,000	0
		計	10,662	0	1,632	9,030

以上

35.10.11

佐藤 謙

預算明細書(甲) 1950年 月 日

工 事 名		金 額		費 目		內 容	
項 目 及 站 名	單 位	數 量	單 價	單 價	金 額	備 註	備 註
成) 卷米石	11	1			20.-		
- 石灰	1	1			90.-		
計					110.-		
工 費					1700.-		
換 計					2010.-		
豆根心							
十 斤	2000				100.-		
三 斤	2000				127.-		







予算明細書(甲)

昭和 年 月 日

工 事 名	平 法 下 山 田 又 々 植 搬 去 (込 税 内 係)		單 位	數 量	單 價	金 額	備 考
金 額			費 目				
内 容	又々植 1247 小又々植 97 小木植 227						
項 目 及 品 名	單 位	數 量	單 價	金 額	備 考		
又々植	本		42	4200			
小又	本		42	2100			
小 木 植	本		42	1000			
小 計				7300			
合 計				8400			
計				8400			
入 札 総 額				1000			金額止款





山形宛 75-1 号  
昭和 21 年 7 月 27 日

江崎株式会社江崎店  
社長 伊藤 精之助 殿

三井鉱山株式会社山形支店  
所長 原 新 又 次

お客賠償費について

損配に關し取寄の賠償額に基き今般別所にては下賠償を遂し  
ましたので、下記負担区分により物損賠償を貴く取寄の各河  
封留送付申上げますので宜しくお願ひ致します。

配

場所	所有者又は 代表者	件名	賠償額	負担区分		
				本人 円	比 円	三井 円
子	永水主人	各所損賠架組 出金お札	16,221	0	16,221	16,221
△	岸上茂樹氏	損賠架組 出金	6,076	0	6,076	0
		計	22,297	0	22,297	16,221

以上各所損賠架組の出金お札の合計

以上

359.22

鏡本洋







山越英蔵 694 号  
昭和 21 年 8 月 29 日

山越英蔵

江崎建設株式会社代表  
社長 伊藤 精之助 殿

二井山建設株式会社山野直樹所  
所長 原納 又次



✓ 工事賠償費について

欄記に因し被害賠償協定書に基づき今般所にて被害賠償を致しましたので、下記負担区分により御負担額を戻し別紙請求書同封御送付申し上げますので宜しくお願ひ致します。

記

場所	所有者又は 代表者	件名	賠償費	負担区分		
				本人	社	三井
下田	松田 謙	埋設材料工事	1,000	0	600	400
平	永水 秀人	水路頓着工事	1,500	0	1,200	0
平	"	各所田舎工事	2,000	0	1,500	500
		計	4,500	0	3,300	1,200

以上



原納



予算明細書(甲)

昭和35年8月4日

工 事 名	山田市榑菜町各所(昭和)修繕工		金額	費目	
内 容	下山田少左衛門修繕工事 下平宮地 3k				
項目及品名	単位	数量	原単	単価	備 考
少左衛門修繕工	K	2		250	500
材料運搬	式			100	100
合 計					600 全額正金
下平宮地 修繕工	K	3		80	240
運 搬	式				100
小 計					340
合 計					100
					480
材料費					
材料仕掛					
合 計					1,040
				1,000	
				100	
				40	



予算明細書(甲)

昭和35年8月18日

工事名	平中管=10件昨日補修		費目			
金額						
内容	=10件水路(護岸工)防工 30					
項目及品名	單位	數量	單價	額	金額	備考
材料	柳工	k	3	360	1,080	
工	防工	M	1	200	200	
	小計				1,280	
	合計				2,000	
					1,750	
	総計				1,450	金額不足埋
			入札工費		1,000	



下算明細書(甲)

昭和 年 月 日

工事名		費目					
項目	品名	單位	數量	單價	金額	備註	
橋脚敷設工事 中心線橋脚 橋脚敷設工事 中心線橋脚 八段目 表工 2000 橋脚 中心線橋脚 橋脚敷設工事 中心線橋脚 下段目 橋脚 基礎埋設工事 中心線橋脚 中心線橋脚 中心線橋脚 中心線橋脚 橋脚敷設工事							
橋脚敷設工事	中心線橋脚	個	2	1,000	2,000	2段目 1000 1段目 1000	
八段目	中心線橋脚	個	2	200	400		
一段目	中心線橋脚	個	1	200	200	2段目 100	
橋水口	基礎工 橋水口	尺	5	40	200		
下段目	橋架管	尺	2	110	220		
一段目	橋架管	尺	2	110	220		
小段目	文竹橋架管	尺	15	30	450		
橋脚敷設	水踏切	尺	100	10	1,000		
一段目	水踏切	尺	2	250	500		
	基礎	尺			610		
	小計				6,610		
	合計				7,610		
支給材	6尺材	尺	20	49	1,020		
合計					8,630		
				土直増	1,100		
				土井直増	22,220		







山銀発第 413 号  
昭和 35 年 5 月 7 日

三井銀行株式会社山銀部  
部長 伊藤 晴之助 殿

三井銀行株式会社山銀部  
部長 原 納 又 夫



紙幣借入金について

額印に誤りなきに轉換致しました紙幣借入金書に基づき今般両紙の通り弊所にて紙幣借入金しましたので御負担頂き度く請求書同封御送付申上げますので宜しくお願い致します。

以上



紙幣部

三井銀行 山 野 銀 行 所 発 行  
〒11908 東京都中央区新富町三丁目



記

件名	金額	負担区分	
		辻	三井
各所灌漑机工事	19300 <sup>円</sup>	18300	0
中程灌漑用水路浚渫	9300	273	9027
各所灌漑係機作製	80810	28860	51950
上矢領土留工事	10670	10670	0
排水路浚渫工事	350	350	0
灌漑ポンプ架付工事	85800	8230	80770
7月~9月末 灌漑ポンプ運転費	305000	28000	286000
ポンプ小屋修繕夜間費 831年度 補償費内払代金	123200	12320	110880
	59600	39600	0
計	682550	158922	493627



預算明細書(甲)

昭和35年7月11日

項目及品名	單位	數量	單位	單價	金額	備註
工 事 名	江原國保各小川港泥離工事					
金 額	價目					
內 容	江下河堰水路臨時高田田棚工了外護道預制用管架板及木植新架 木植新架1/1000時=30架×55寸通架+15寸大板高=54					
排架埋設	本	5		252	1,250	
臨時架工	本	30		85	2,550	
5寸通架	本	15		85	1,125	
尺。高口	本	5		50	250	
2寸植架板	本	13		30	390	
中植補修	式	1			150	
置 搬	°	1			600	
臨時架工	本	3		160	480	
小 計					6,975	
合 計					1,058	
					7,995	
江原村						
6尺口本	本	110		49	5,390	
入口斗	本	3		286	768	
小 計					6,158	
總 計					13,953	
			入札。結果		12,252	



預算明細書(甲)

昭和 25 年 8 月 25 日

工程名	稻葉町中葦池已灌漑用水路復舊				
金額	費目				
內容	管水 220 <sup>m</sup> 埋管 10 <sup>m</sup> = 71 <sup>m</sup> 埋管復舊				
項目及品名	單位	數量	單價	金額	備註
用水路復舊	米	150	15	2,250	
= 埋管	米	15	20	300	
埋管 埋管	人	2	300	600	
土量 取除	立米	10	210	2,100	
小計				9,150	
合計				10,500	
總計				10,500	
		入札口料		9,250	
土量埋	立米	10	210	2,100	2,100
工料費			9,250	9,250	9,250



预算明细书(甲)

昭和廿年六月廿七日

工 事 名	各所灌溉模範作製		单 位	数 量	单 位 单 价	合 计	備 考
全 額			費 目				
内 容	冲通水10本 士林地区						
	冲通水	本	10		50	4,800	
	冲通水	本	10		45	3,710	
	運搬	区				1,000	
	小計					9,510	
	总計					1,000	
	合計					9,460	
	社給付	水	100		90	10,500	
	板敷	区	10		1,000	12,000	
	浮行	区	10		66	2,510	
	計					22,010	
	總計					32,460	
	込取戻州	入水	結果			32,460	
	工費戻州	20,000	2,000			22,000	
		20,000	2,000			22,000	

工事名		上矢樋工留便口工事					
金額		費目					
内容		土留長 2.0m 樋工 2.0m 樋工 2.5m					
項目及品名	單位	數量	單價	金額	備註	摘要	
前工取込	延	6	300.00	1,800.00			
土留樋工 6寸 小口径	本	20	450.00	9,000.00		既内1次	
・ 樋可	本	20	110.00	2,200.00			
樋可及樋接中間材料運搬	人	5	350.00	1,750.00			
樋工運搬及工物前立	人	2	350.00	700.00			
小計				16,450.00			
計				2,600.00			
合 計				19,050.00		全額運到品	
注 記	6寸口径本	本	20				



予算明細書(甲)

昭和 年 月 日

工事名						
支 出		費 目				
内 容						
項目及品名	単位	数量	買入単価	金額	備 考	
山石引 排水管	尺	50	10	500-		
計				500-	600止有地	
● 新築排水管工						
開溝工	延	10				
高林	延	10				
仲沖	延	7				
工 賃 人	人	27				
排水管	尺					
計				45,000-		
土 質 埋				42,000-		
土 質 埋				42,000-		





山崎宛第 500 号  
昭和22年 7月6日

古河鉱業株式会社下山田鉱業所  
所長 森田 太郎 殿  
西田鉱業第二乳樹園坑  
西田 隆男 殿  
辻鉱業株式会社江尻坑  
坑長 伊藤 博之助 殿

三井鉱山株式会社山野鉱業所  
所長 原納 文夫 殿



✓ 鉱害賠償について  
御記に同じさきに締結致しました鉱害賠償協定書に基き今般  
弊所にて鉱害賠償致しましたので前既負担区分により御負担  
頂を度く請求書同封致しますので宜しくお願い致します。

以上



送附印

三井鉱山株式会社山野鉱業所 三井  
〒2170 長野県松本市山崎町



## 記

場、所	件 名	金 額	負 担 区 分			
			古河	西田	辻	三井
下山田 平	各所積雪補修工事	60000 <del>60,000</del>	4,200		1,3000	6,3000
山田 築内 庄	各所積雪新調査	256000	10256	17948	28204	199992
下山田 平	各所融雪機上及修工事	81136	6718		273	36769
辻	灌漑機架設工事	36892			17766	17766
・	融雪機上工事	3500			3500	0
平	排水路修繕工事	6500			6500	0
・	掘工及び融雪機上工事	10686			223	9823
・	各所灌漑機架設及補修工事	305000			260000	45000
辻	排水路補修工事	3503			3503	0
・	宮ノ下水路修繕工事	6800			1074	426
平	各所パンク凍結工事	13500			1620	11880
・	各所用水路浚渫補助費	25000			13000	13000
	計	737499	16370	17948	381343	353636

20.8.6

予算明細書(甲)

昭和35年6月8日

工 事 名	下小田稻葉町各所植植補修				
金 額	費目				
内 容	岩崎570坪 土平199坪 計合 769坪				
項 目 及 品 名	種 別	数 量	單 位	単 価	金 額
岩崎平刈植補修	木	225		35	29,875
一等 又平	木	200		90	18,000
洋釘	坪	50		66	3,300
運搬	坪				300
小計					50,475
合 計					4,400
					54,875
土平平刈植補修	木	139		35	4,865
一等 又平	木	15		90	1,350
洋釘	坪	5		66	330
運搬	坪				100
小計					6,645
合 計					700
					7,345
工 費 料					39,240
飛 料					22,980
計 算					62,220
					60.00

$$\frac{400}{1240} = 32\%$$

$$\frac{130}{1240} = 10\%$$

$$= \frac{530}{1240} = 43\%$$





預算明細書(甲)

昭和35年6月10日

工學名	稻葉町大字奉天所臨時工棚工					
金額	費目					
内容	臨時工棚完成工事(木造)19坪 材料(杉)1坪(杉)1坪(杉)1坪(杉)1坪(杉)1坪 手摺(杉)1坪(杉)1坪(杉)1坪(杉)1坪(杉)1坪(杉)1坪(杉)1坪(杉)1坪(杉)1坪(杉)1坪 計=1坪(杉)1坪(杉)1坪(杉)1坪(杉)1坪(杉)1坪(杉)1坪(杉)1坪(杉)1坪(杉)1坪					
項目及品名	単位	数量	単価	金額	備考	備考
手摺	杉板高工	枚	125	70	8,750	
	合			1,300		
	計			10,050	225+720	10 23
石川	相工	坪	1	20	2,000	
	撤	坪	1	350	350	
	合			300		
	計			2,650		
	臨時工	坪	200	200	11,400	
相工	撤	坪	200	7,400		
	合			1,000		
	計			19,780		
	合			2,900		
				22,780		
杉板	6尺	坪	10	49	2,940	
	5尺	坪	41	38	1,558	
	5尺	坪	31	38	1,178	
計				5,676-		
総計				41,156-		

计算明细书(甲)

昭和 年 月 日

工 事 名	新築町草近地取掘溝埋設管線(使用) (3月近地線)				
全 額	費目				
内 容	又埋設0.4寸木通10ヶ所 110K 又7木通2ヶ				
項目及品名	單位	數量	單價	金額	備 考
又埋設管線	ト	340	30	10200	
付 木通	ト	10	120	1200	
溝 口	ト	110	35	3850	
又埋 木 通	ト	22	60	1320	
埋 設				4400	
小 計				20,000	
手 計				3000	
合 計				23,000	
仕 掛 料					
6尺 木 板	本	271	47		
洋 釘	ト	7	66	1320	
小 計				462	
				13,692	
總 計				36,692	
				35,492	10%



予算明細書 (甲)

昭和36年 6月 3日

項目及品名	単位	数量	重量	単価	金額	備考
工事名 辻宮宿下用水路築込						(三平建設)
金額						合計
内容						水法へ移設 265 x 1.0 x 1.0 葺打 10k
工事下水路築込	m	23		40	920	
葺打	k	10		35	350	
小計					1,270	
合計					230	
					1,500	1,740
						420

予算明細書(甲)

昭和35年6月8日

項目及品名	単位	数量	単価	金額	備考
工事名	平水路欄工及"畦畔溝"工 (1区)				
金額	計				
内容	畦畔溝工及木2寸小径部打水中1坪2寸工等12坪 手足録水欄=2坪外				
畦畔溝工	k	110	70	7,700	
欄木等 欄工	k	5	200	1,000	1%
小計				8,700	
各費				1,300	
合計				10,000	
社給成 5%成木	本	17	38	646	1%
総計				10,646	





予算明細書 (甲)

昭和35年 6月 3日

工 事 名	指策町江川水管補修 (水繰上流)					
金 額	費 目					
内 容	石垣45坪取除 45株 掘り立 30×3×20% 補修内管5829					
項 目 及 品 名	単 位	数 量	単 価	金 額	備 考	
石垣取除	坪	45	800	3600		
ノ 株	ノ	45	1000	4500		
掘り立	m <sup>3</sup>	420	350	14700		
内 管 補 修	人	1	300	300		
小 計						
合 計						
送料						
50月管	本	2	230	460		
40×10	本	1	300	300		
小 計				800		
總 計				3400		丁



予算明細書(甲)

昭和35年6月3日

工 事 名	平中筆字57坪所々排水路造入 (三甲込地)				
全 額	費目				
内 容	排水路造入57坪内管造入1ヶ所				
項 目 及 品 名	単 位	数 量	単 価	金 額	備 考
排水路造入	ト	57	25	1,250	
内管造入	ヤ	1		300	
小 計				1,550	
本 金				230	
合 計				1,780-	
総 計				1,780	

予算明細書(甲)

昭和35年 6月 7日

工 事 名	箱葉町若津中本田桐保1000バツ港へ					
金 額	費目					
内 容	若津打木水泥 0.7坪 平均八五田 1坪半 不充 (半) 目打 軟子町 藤新 高林 町田 1049坪					
項 目 及 品 名	単 位	数 量	単 位 価	全 額	備 考	
バツ港へ	個	10	1280	12800		
全 量				1900		
合 計				14700-		
繰 上				14700-		
				13200		
				$\frac{14700}{10} = 1470$		



山崎宛第 427 号  
昭和 23 年 6 月 1 日

辻重機株式会社宛  
社長 伊藤 精之助 殿

三井山崎株式会社山崎事務所  
所長 原 新 又 次



✓ 敬啓 借債 について

欄記に關しさに詳細致しました敬啓借債協定書に基き今般弊所にて敬啓借債を致しましたので、下記負担区分により御負担頂き度く別紙請求書同封御送付申し上げますので宜敷くお願い致します。

記

▲ 一般敬啓借債工事

場 所	件 名	金 額	負 担 区 分	
			辻	三 井
平生辻	大山屋夫家風呂急修工事	3,000 円	3,000 円	0 円
・ 土尖村	湯道復旧工事	2,800	2,800	0
各 所	湯道ポンプ小屋補修工事	1,6399	10% 1,640	90% 1,4759
・	湯道変圧器導モーター結線工事	1,02990	" 1,0299	" 92691
・	湯道高圧配電路補修工事	9,2600	" 9,260	" 8,7840
	計	22,2989	27,499	19,290

原 新 又 次



21.111

21.111



2 復旧試算金

場所	件名	復旧費	試算金	負担区分			
				辻		三井	
		円	円	円	円	円	円
平地内	昭和3年度山田川復旧工事	4,341,907	44%	60%	40%	38,647	25,765

3 辻賦負担金計 ①+②

27,899円 + 38,647円 = 66,546円

納付金 48,200円

以上

預算明細書(甲)

民國 年 月 日

工 事 名 稱		平 台 過 火 山 展 天 家 居 急 修 理 工 事			
金 額		費 目			
內 容					
項 目 及 品 名	單 位	數 量	單 價	金 額	備 註
補充木材	石	0.3	4000	1,200.-	
金 物	/	1	100	100.-	
大 工	人	2	600	1,200.-	
小 雜				500.-	
合 計	式	1		3,000.-	全 實







預算明細書(甲)

昭和 年 月 日

工 事 名		費 目		單 位		單 價		全 額		備 註	
稻稈街各所灌漑用水小屋補修											
全 額											
內 容		若荷打木、米泥、什評、管架、鴨工、天倉								12ヶ所	
		平解打、附田、八木田、野町、野田、野田、高林									
項目及品名	單位	數量	單位	單價	金額	單位	金額				
掃時	人	580			5,800						
運搬	人	1,000			1,500			0.15			
小計					7,300						
雜費					1,100						
合計					8,400						
材料	件	9		503	4,527			社務課			
板	枚	25		380	9,500						
1尺厚木	枚	44		49	2,156						
9尺木	枚	2		92	184						
天工	枚	2		90	180						
洋釘	枚	7		66	462						
漆	枚	1		—	—						
前	枚	2		—	—						
小計					7,999						
総計					16,399						
管理費	土	16,399			16,399						
合計	土	16,399			16,399						



予算明細書(甲)

昭和 年 月 日

工 事 名		金額		費目		備 考	
清灰瓦葺屋根及2-2 屋根工事		12,990-		10 6			
内 容		数量		単 価		金 額	
項目及品名	單位	數量	單位	單 價	金 額	備 考	
仕掛材料費	袋	20	200		4,000		
・ 安全用品	袋	1			200		
・ 枕袋品	袋	10	70		700		
・ 安全用品	袋	2			2,000		
材料費計					6,900		
請員工費	日給	21		200	4,200		
・ 石工	日給	14		150	2,100		
・ 瓦工	日給	12		200	2,400		
・ 監督員	日給	12		100	1,200		
・ 運搬費	日給	1		200	200		
・ 其他工費	日給	1		70	70		
計					8,170		
直轄工費	日給	10		180	1,800		
合 計					12,990		
仕掛員相					相対額新206241		
3日員相					$12,990 \times 2 \times 2 = 51,960 = 11,299.6$		
3日員相					$12,990 \times 1 = 12,990 = 2,471.15$		







山越宛 23/ 号  
昭和31年 4 月 11 日

辻武雄株式会社宛  
会長 伊藤 惣之助 様

三井鉱山株式会社山野庶務所  
所長 原 祐 夫

※ 寄附復書について  
標記に同じ寄附復書三番に蓋を今迄無用にて返寄願書を致し  
ましたので、下記負担区分により御負担頂き度く別紙請求書同  
封御送付申し上げますので宜しくお願ひ致します。

記

場所	所有者又は 代表者	件名	賠償費	負担区分			
				本人	辻	三井	丙
下田	大正好夫	多所組掛金以謝金	2,117	0	2,117	0	0
米	永中本人	内管料料金	2,000	0	2,000	0	0
		計	4,117	0	4,117	0	0

100% 辻負担

以上



山越 庶務課長

総務課



予算明細書(甲)

昭和35年4月6日

工事名		下小田平記各所排水工事及修繕				香田川橋	
金額		費目					
内容		(1) 排水管工 1,000円 (2) 月管振替 4,000円 (3) 排水路改修 2,200円 (4) 木橋月管取替 3,700円 4,000円					
項目及品名	単位	数量	単価	金額	備考	金額	備考
排水管工	ト	1007		65		67,765	
月管振替	ト	4,000	2,000	8,000		57,265,200	
人夫	人	6		100		1,800	
排水路改修	ト	200		20		2,950	
木橋月管取替	ト	3,700	2,000				
人夫	人	3		300		900	
運搬	ト					500	
小計						96,855	
雑費						7,605	
合計						104,460	
又月管	ト	4		400		1,600	取替
総計						106,060	



預算明細書 (甲)

昭和35年 2月 27日

工 事 名	平中苑字欠目内管補修						
金 額	費 目						
内 容	前述箇中大補修						
項 目 及 品 名	單 位	數 量	單 價	單 價	金 額	備 考	
土管埋戻	坪	1		160	1600		
内管 補修				200	200		
雜 費				200	200		
合 計					2000		





山越第 209 号  
昭和 33 年 3 月 7 日

吉田電機株式会社 敬請所  
所長 伊藤 精之助 殿

三井鉱山株式会社 山野敬請所  
所長 原 敏 夫

水路復旧工事費について  
欄記に同じ簡紙見積書の通り今般解所にて施工致しましたの  
で、御負担頂き度く請求書同封御送付申し上げますので、宜  
敷くお願い致します。

記

場 所	工 場 名	復旧費
岩崎字折口	排水路復旧工事	420 円
平字アヌキ	水路復旧工事	1,160
計	計	1,580

以 上



三井電機株式会社 山 野 敬 請 所 原 敏 夫 印  
〒110 東京都千代田区千代田 1-1-1









三井物産株式会社  
事務次長  
伊藤 精之助  
長



山越発第 61 号  
昭和35年7月25日

三井物産株式会社山越部  
部長 伊藤 精之助 殿

三井物産株式会社山野鉱業所  
所長 原 祐 又 夫

噴霧機工費負担について

標記に關し今般下記の通り弊所にて施工致しましたので、御負担額を度く別紙請求書御送付申上げますので宜しくお願ひ致します。

記

場所	件名	復旧費
早上矢越	噴霧機工工事	2070 円

以上



三井物産株式会社 山野鉱業所 原 祐 又 夫 記  
昭和35年7月25日

予算明細書 (甲)

昭和 年 月 日

工事名		金額		費目		内 容		項目及品名		単位	数量	単価	単 価	金 額	備 考
平土欠損 臨時棚工						臨時棚工外 盛土片 0.5 2.19管理費 1本									
棚工		ト	3			30	240								
盛土		ト	0.5			250	125								
2.19管理費		ト	1			150	150								
運搬						<del>500</del>	500								
計							1,115								
合計							105								
合計							1,120								
水除機															
以木		本	10			46	460								
2.19管理		ト	1			320	320								
相付		ト	2			85	170								
計							950								
合計							2,070								

監  
 事  
 務  
 長  
 伊藤 精之助

山越務第 27-1 号  
 昭和 34 年 10 月 26 日

吉田紅藍株式会社辻範華所  
 所長 伊藤 精之助

三井紅藍株式会社山野範華所  
 所長 原 新又夫

34年度第幾ポンプ運転による経費負担について  
 奉配に關し今般下配の通り費用を要しましたので、貴所負担分  
 額負担額を度々別紙請求書添付申上げますので宜しく御願ひ  
 致します。

配

位 置	数 量	件 名	金額	負担区分		備 考
				辻	三井	
高林、瀬町、井町 敷子町	4台	ポンプ運転費	円 3468 93500	円 7548 24000	円 72500	高林、瀬町、敷子町 辻負担 30% 井町 辻負担 15%
高林、瀬町、井町 敷子町、細打八反田	2人	ポンプ小間夜番員手当	40% 38400	40% 11840	40% 17160	辻負担 員 4ヶ所 三井 員 4ヶ所
		計	126000	35840	90160	

ポンプ運転期間 34年5月9日～34年10月9日まで

以上



監印





三井 総務課長 伊藤 精之助  
 山野 建設事務所  
 昭和34年 11月 10日

吉田鉱業株式会社鉱業所  
所長 伊藤 精之助 殿

三井鉱山株式会社山野建設事務所  
所長 原 新 又 夫

経営復旧工事費負担依頼について  
 標記に關し平字辻上矢道排水路新設外3件の工事を令設事務所にて別紙見積書の通り施工致しましたので、下記負担区分により御負担頂き度く御請求致します。

地区名	件名	復旧費	決定額 (内札による)	負担区分	
				辻	三井
辻上矢道	排水路新設	420	420	420	
平次日	護欄復旧工事	14,500	14,500	14,500	100%
各所	溝覆被補修工事	2,200	2,200	2,600	2,600
中欄	専用排水路浚渫工事	242,16	242,16	123,58	123,58
	計	47,136	47,036	30,078	14,958

以上



総務課



預算明細書 (甲)

昭和28年10月27日

工事名	过上天橋下天橋排水路新設					
金額	620	費目				
内容						
項目及品名	單位	數量	單價	金額	備註	
排水路新設	m	7	45	315	下天橋	
"	"	9	45	405	上天橋	
計				620		



預算明細書 (甲)

日期 24 年 5 月 日

工 事 名		金 額		內 容	
平水自水路變單復田工事		1470-		復田長 80m	
項目及品名	單位	數量	單價	金額	備 註
222-1 既除人工	人	5	510-	1050-	
222-1 取薪人工	人	5	510-	1050-	
復 土	m <sup>3</sup>	256	150-	2840-	
築 溝	m <sup>3</sup>	2	150-	150-	復田長
基礎	人	2	260-	780-	5-11-1 復田
築溝保費	222-1 保	123	150-	2290-	
本工料工	整 工	10	300-	3000-	
經費				1470-	
計				14700-	
復田 80m		$(5710) \times 100 \times 0.06 = 5710$			
222-1 保		$(5710 \times 10) \times 0.05 = 5710$			
		$5710 \times 0.05 = 285.5$			



予算明細書 (甲)

昭和 29 年 10 月 21 日

工事名		金額		費目		内容		項目	品名	單位	數量	重量	單位	金額	類別
桐葉山司水内渡渡撥出撤去=形						3寸径 18K 径 20K 2寸 325K									
	3寸	木轴	撤去	K	18						10			216	
	2寸	"	"	"	20						10			220	
	径	"	"	"	20						10			200	
	連	轴	撤											1,000	
														47.66	
	合	計												424	
	合	計												5,200	

47.66



予算明細書(甲)

昭和24年9月18日

工事名		中甚専用排水路設深			
金額	費目				
内容	排水路設深 130K		2.5尺内管布設 4本		梯子脚木 2K
	2.5尺内管埋込 4K		尺植新設 2K		
項目及品名	単位	数量	単価	金額	備考
排水路設深	K	130	50	6,500	
2.5尺内管撤去	本	4	200	800	
2.5尺 植撤去	K	6	100	600	
2.5尺内管布設	本	4	700	2,800	
梯子脚木	K	2	1,300	2,600	
埋方埋込	M <sup>3</sup>	3	300	900	
尺植新設	K	2	110	220	
1.3x6 20x20x4	M <sup>3</sup>	0.3	3,500	1,050	
運搬	式	1		1,000	
計				17,770	
合				17,770	
社給材					
セメント	袋	2	350	700	
2.5尺内管	本	4	1,500	6,000	
尺植	本	2	-	-	
計				6,700	
合計				26,216	





新  
長  
水

山  
野  
航  
空

山越路第 970 号  
昭和 27 年 9 月 29 日

吉田航空株式会社社長事務所  
所長 伊藤 精之助 殿

三井航空株式会社山野航空所  
所長 原 納 又 夫

航空郵便費食田金請求について  
標記に關し平字土地内半田政府所有宅地石垣外の復旧工事を今般  
弊所にて施行致しましたので、下記食田区分により御食田頂き度  
く別紙請求書同封御送付申し上げますので宜しくお願ひ致します。

記

地区名	件 名	金 額	食 田 区 分			
			三 井	社		
平 地 内	半田政府宅地石垣工事	9,000 <sup>14</sup>	87%	4,230 <sup>15</sup>	33%	5,770 <sup>16</sup>
平字高林外	水害冠水被害による肥料代	6,336	25%	1,584	75%	5,752
平 地 内	24年度社及団中興水路浚渫補助費	3,207	31%	1,000	69%	2,207
平字水町	水町水路工事に伴う作物肥料	6,238	1/6	706	5/6	5,532
辻字城ヶ首	領銀殺警による作物肥料	500		500		~
	計	109,168		30,844		78,324

以上



長井 漢



預算明細書(甲)

民國 34 年 7 月 10 日

工程名	遷葬日改確地地石埋復舊工事				
金額	費目				
內容	野面石積 計 4 天				
項目及品名	單位	數量	單價	金額	備註
野面石積	天	2	3,000.-	6,000.-	
工部局費	天	1		2,400.-	400.00 2,000.00
小計				8,400.-	
雜費	天	1		600.-	
合計				9,000.-	



所 長 伊 藤 精 之 助



山 根 第 865 号  
昭 和 3 年 4 月 7 日

吉 田 航 業 株 式 会 社 航 業 所  
所 長 伊 藤 精 之 助 殿

三 井 航 山 株 式 会 社 山 野 航 業 所  
所 長 原 納 又 次 殿



諸 施 工 事 費 負 担 金 請 求 に つ い て  
標 記 に つ い て 今 般 下 記 の 通 り 弊 所 に て 工 事 を 施 工 致 し ま し た  
の で 負 担 金 額 を 度 く 別 紙 請 求 書 同 封 郵 送 付 致 し ま す の で 立 敷  
く お 願 い 致 し ま す。

記

地区名	工 事 名	復 旧 費	食 担 区 分	
			社	三 井
平 字 足 越 高 林 畑 呼 吸 工 事 等		4670	100%	0%
“ 敷 子 町 水 管 架 設 及 新 設 工 事		1036	60%	40%
“ 高 林 幹 水 内 管 渡 渡 工 事		1760	100%	0%
“ “ 航 業 工 事		1630	870	760
辻 字 上 欠 芝 畑 呼 吸 工 事		1631	100%	0%
下 山 田 古 川 幹 水 路 新 設 工 事		780	780	0%
下 山 田 中 間 辻 溝 橋 架 設 工 事		332,634	172,217	160,417
		369,381	188,880	180,501



三 井 航 山 山 野 航 業 所 印 記



預算明細書(甲)

昭和29年7月15日

項目及品名	單位	數量	單價	金額	備註
工事名	平足橋高株能研初二				
全額	4490		費目	4490	
內容	足株 2K 高株 6K } 計 12K 空 = 2+4 <sup>3</sup> 各入防土欄 15K 溝蓋 2枚				
能研初二	K	12		20	1,080
空	K	2		200	150
各入防土欄	K	15		10	150
溝蓋	枚	2		10	200
溝蓋					20
計					1,600
足					150
合 計					1,650
站檢費					
6K成架	本	1	16	16	1,085
初作地	地	1	25	25	925
計					2,010
總計					4,490





予算明細書(甲)

昭和24年8月11日

項目及品名	單位	數量	單價	單位	金額	目録
工事名 高林排水用管設						
金額 1,760	費目					
内容 2.50(1) 排水用管設						
人	人	2		320	1,600	
三費					160	
計					1,760	





予算明細書(甲)

昭和24年7月14日

工事名		此工天延		既伸伸法		0.100	
金額		1,421		費目			
内容							
項目及品名	單位	数量	單價	金額	目	摘要	
既伸伸法	m	6	20	120	220		
掘工	m	2	120	240	260		
運搬					240		
計					320		
王					93		
合計					1,023		
社休費							
王	日	2	24	48	248		
材料	批	2	85	170			
計					418		
總計							
					1,441		







(乙)

项目及品名	单位	数量	单价	金额	备注
补价款					
7尺小碗木	本	174	153	26,622	
6尺碗木	"	928	46	42,688	
3尺入口	"	93	222	20,706	
洋行	时	11	66	726	
セメント	袋	25	322	8,050	
50x70x120 木	块	4	600	2,400	
尺	"	33	600	19,800	
72	"	156	100	15,600	
17	"	27	300	8,100	
尺	用重	32	300	9,600	
形20 25 30 磅	磅	10	400	4,000	
計				221,426	
總計				221,426	

所  
長  
事務部長  
事務部長

海防課長

山越路第 624 号  
昭和 26 年 6 月 24 日

吉田建設株式会社建設所  
所長 伊藤 精之助 殿

三井鉱山株式会社山野建設所  
所長 原 祐 夫

平字辻地内臨時属上外ノ件工事費  
負担金請求について

欄記について今般下記通り弊所にて工事を施工致しましたので御負担頂き度く原紙請求書同封御送付致しますので宜しくお願い致します。

記

地区名	件名	復旧費	備考
辻字上矢橋	臨時属上工事	5,930	
辻字宮前	苗代田不陸直し	1,050	
	計	7,000	

以上



宛事務



予算明細書(甲)

昭和27年6月12日

工事名		仕上り得成り(附)附帯工事		北條負担		
金額		5,950		費目		
内容						
項目及品名	単位	数量	単価	金額	備考	
上り棟	附帯工事	1	5,000	5,000	2.200	2.200
"	"	1	100	100	100	水廻り工事
改修	"	1	650	650	2,250	2.250
	計			5,950		





所  
長

事務部長

事務部長



監査部長

山崎勇第 117 号  
昭和34年6月4日

青田鉱業株式会社総務所  
所長 伊藤 輔之助 殿

三井鉱山株式会社山形鉱業所  
所長 原 敏 又 夫

昭和34年度臨鉱賦課金負担について

上記については下記の通りであります。之が負担額別紙に依り  
請求申上げますので御納入下さる様御願ひ致します。

記

地内	工 事 名	復旧費	賦課金	負 担 額	
				比	三 井
稀部	水町水路	2780,000	144,000	20,000	120,000

以上

紙務課





上野 精之助 長  
三井 山野 精之助 長  
伊藤 精之助 長

山越宛第 5-21 号  
昭和 29 年 5 月 27 日

吉田純業株式会社 敬啟者

所長 伊藤 精之助 殿

三井純山株式会社 山野 純業所

所長 原 新 又 夫

陸畔海上工事費請求について

標記工事を今般御用にて施工致しましたので、費用御負担  
頂き度く別紙請求書御送付申上げますので宜しく御願ひ致  
します。

記

地区名	工事名	数量	金額
山田市下山田	陸畔海上工事	110 区	32505 円
平字穴目外 5ヶ所	*	31 区	22800
	計	141 区	55305

以上



三井純山株式会社 山野 純業所 代表 原 新 又 夫

三井純山株式会社 山野 純業所

記 録 簿

取締役  
事務部長  
社長

山崎第 4266 号  
昭和 34 年 10 月 12 日

吉田建設株式会社 取締役所  
所長 伊藤 雅之助 殿

三井鉱山株式会社 山野 取締役所  
所長 原 嗣 又 夫

平地区水町水路復旧工事納付金  
並びに諸経費負担依頼について

昭和 33 年度臨時石炭事業（農公）水町水路復旧工事に伴う  
納付金並びに諸経費は貴社の通りでありますので、貴所負担  
を納入期日毎逐次弊所宛納入下さいませよう御願い致します。

以上



三井建設株式会社 山野 取締役所  
〒100 東京都千代田区千代田 2190 番

取締役

東武東上線沿線地権者

負債内訳

工事名	復旧費	負担区分		諸経費			負債権者負担計 ②+③+④+⑤	
		補助金 <sup>①</sup>	新借金 <sup>②</sup>	延納利息 <sup>③</sup>	償地代金 <sup>④</sup>	特別会費 <sup>⑤</sup>	辻	三井
水町水路	2880000	65% 円 1,871,993	33% 円 1,008,007	円 39,661	円 28,008	円 30,380	円 190,542	円 95,271

※比下の比 辻敷沈下量/尺 三井3尺07+1:3

償地代金とは反当14.5千円の補助と被害者と受給額の差額を会社にて負担

支払付期日(延納期日 昭和36年1月1日)

件名	納入期日	納入額	負担区分	
			辻	三井
償地代金	34.5.末	28008	円 3/6 4,168	円 5/6 20,840
特別会費	"	30380	"	30,380
延納金	"	204007	"	168,740
3年度延納利息	"	85358	"	37,793
分票納付金	"	103000	"	83,833
小計		423269	70,771	359,558
分票納付金	34.8.31	100000	16667	83333
"	34.11.3	100000	16666	83334
"	35.2.27	100000	16667	83333
3年度延納利息	35.4.31	18207	2385	15,822
分票納付金	35.5.31	103000	17,167	85,833
"	35.8.31	100000	16666	83334
"	35.11.30	100000	16667	83333
"	36.1.31	100000	16666	83334
小計		717207	119,331	397,876
計		1432566	190,542	95,271



送務課長  
総務部長  
事務部長  
所長

山崎宛 162 号  
昭和34年2月18日

吉田製菓株式会社札幌所  
所長 伊藤 精之助 殿

三井鉱山株式会社山形鉱業所  
所長 原 剛 又 次

排水路浸透費負担依頼について  
今般新築町字中籠字町坪地内排水路浸透工事外2件を弊所に  
て施工しましたので、下記の通り御負担頂き度く別紙請求  
書御送付申上げますので宜敷く御留意致します。

記

施 区 名	件 名	浸 透 費
中籠字町坪地	排水路浸透費 佃町排水2回浸透	4,050円

以上



記付課

三井製菓株式会社山形鉱業所 庶務課  
〒980-0101 山形県山形市山崎町1-10-1

予算明細書 (甲)

昭和 22 年 12 月 20 日

工事名		金額		費目		内 容		項目	品名	單位	数量	單價	金額	備考
去回 飯 間 係 排水 設備 工事		400 円		400 円		排水 設備								
	材料		220 円		220 円		排水 設備				20	11.00	220.00	
	労務		190 円		190 円		排水 設備				10	19.00	190.00	
	運賃		20 円		20 円		排水 設備				10	2.00	20.00	
	計		430 円		430 円		排水 設備						430.00	

(乙)

项目及品名	单位	数量	单价	金额	摘要
平中管子	根	22			
排水管	米	10	220		材料费



所

非常部長

監督部長

監督部長

兵

山崎第 1289 号  
昭和 33 年 1 月 2 日

吉田鉱業株式会社鉱務所  
所長 伊藤 朝之助 殿

三井鉱山株式会社山野鉱務所  
所長 湯浅 篤一



被害家屋復旧其の他工事費負担について  
 標記の件に関しては工事は当所にて施工致しましたので下記の通り  
 傷負担頂き度く引越請求書を御送付申し上げますので宜しく御願い  
 致します。

記

家屋外復旧費

氏名	件名	工事費	負担区分	
			吉田	三井
内田 用清	家屋復旧	26,000	26,000	全額 -
大山市半次	遊庫修理	7,500	7,500	56.25
大山家基碑	墓碑傾倒直し * 葬料	3,200 2,000	10,750	23,650
計		69,000	46,625	29,275

(注) 負担比率は別紙見積書参照

排水施設復旧

所在 地	件名	工事費	負担額
岩崎字折口外	排水溝設備延 1840E	36,980	36,980
下山田字瀧崎町外	臭气防止工	6,700	6,700
中瀬字高林	水路浄化工事	3,792	3,792
辻字城ヶ窪	築 構 工	562	562
	排水路浄工	2,660	2,660
計		51,794	51,794

以上

三井鉱山 山 野 鉱 業 所  
 吉田 朝之助 謹啓

昭和 33 年 1 月 2 日



予算明細書 (甲)

昭和22年10月22日

工事名		金額		費目	
辻内田圃迄(大田 <sup>町</sup> 管轄)家老復旧工事					
内容		木平候下 1006坪		金額	
項目及品名	単 位	数量	單 位 價	単 價 金	備 考
鏡心 <sup>ノ</sup> 襖	枚	50		8	400
原割 <sup>ノ</sup> 支	枚	1		1200	1200
小葉	枚	2		221	1160
木	枚	20		370	7400
合	枚	1		3200	3200
大	枚	2		200	200
人	枚	5		600	3000
大	枚	8		210	2480
大	枚	10 <sup>200</sup>		400	4000
大	枚	1			1000
大	枚	1			2600
大	枚	1			2700
合					27000





字字通 内田用治屋差字面图

(大山中平次家)

3-100

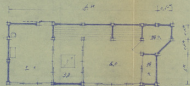

破所 木字架下 1.0寸

木架 木字架下 1.0寸





予算明細書 (甲)

昭和22年10月22日

工事名	社 大山家英機復旧工事						
金額	費目						
内容	工費 22,400 材料費 2,000		計 24,400		工事費 材料費 $\frac{22}{24} = 22.61\%$ $\frac{2}{24} = 10.71\%$		
項目及品名	単位	数量	重量	単価	金額	備考	
中基得	度	12		1,868	22,416		
小	"	27		200	5,400		
英子機	"	12		157	1,884		
	計				29,610		
	程	天	1		3,000		
	合				32,610		



述 大山家墓地平面图



- 凡例
- 中墓
  - 小墓
  - 其他



(乙)

项目及品名	单位	数量	原值	单位	金额	摘要
过松园流	桶	1500	1500			22-11-10
到海州所	斤	200				
人	天	20		100	2000	
过	上下及罐	100				
城	罐	100				
子	罐	100				
足	罐	200				
所	罐	150				
高	罐	120				
文	罐	260				
过	罐	120				
子	罐	200				
计	X	1800				

予算明細書 (甲)

昭和33年10月10日

工事名		池田園遊池の修繕工費					
金額		費目					
内容		下草刈り	20K	草刈	10K	池掃除	100K
		植栽	10K	肥料	50K	計	170K
		修繕	50K	草刈	20K		
項目	品名	単位	数量	単価	金額	備考	備考
	人	人	10	600	6,000		
	馬車	回	2	850	1,700		
	計				6,700		



平山道字前林 水陸邊各欄三

12-11-12

欄 二

K

12

70

240

張的香爐  
臨神桌

林 五尺 或木

木

27

26

1002

欄 竹

泥

12

26

1220

計

2,352

合 計

2,192

过城河棚工

82-10-12

棚工	k	2	20	140	20层木
站修	棚工	2	15	120	
	工尺成木	2	26	212	
	钉			422	
合计				462	

82-10-12



(乙)

项目及品名	单位	数量	单价	金额	摘要
进排水管	2寸	1		11.0-12	
排水管	2寸	20	100	2,000	
进排管	2寸	1		600	
小计				2,600	
五金				260	
合计				2,860	

新  
山



吉田

三井

山

山越路番 1193 号  
昭和 23 年 7 月 11 日

吉田紙業株式会社紙業所  
所長 伊 藤 耕之助 殿

三井鉱山株式会社山野紙業所  
所長 湯 淺 篤 一

紙管復旧工事費負担依頼について

標記に開し相帯町平字辻地内の産紙用水熱設備以外、復旧工事を弊所にて施工致しますので、下記負担区分により御負担下さるよう別紙請求書同封御送付申上げますので、宜しく御願致します。

記

場 所	件 名	金 額	負担区分	
			辻	三井
平字辻	用水熱設備工事	5000	5000	～
"	"	5817	5817	～
平字中置	"	10000	5000	4000
岩崎字折口	粘附嵩上工事	3000	3000	～
"	"	1650	1650	～
	計	27067	11067	4000

以上



20% 納

山 野 紙 業 所  
山 野 紙 業 所 印 刷 部

山 野 紙 業 所  
山 野 紙 業 所 印 刷 部



过敏

予算明細書 (甲)

昭和 22 年 9 月 21 日

工事名		过 敏 小 学 改 修					
金額		費 目					
内 容	材料費	200 円	工賃	100 円	200 円	200 円	200 円
	燃料費	100 円	材料費	50 円	50 円	50 円	50 円
	その他	50 円	その他	50 円	50 円	50 円	50 円
計		200 円					
項目	品名	単位	数量	単価	金額	備 考	
	用水器	個	10	20 円	200 円		
	土砂	立方	10	20 円	200 円		
	計				200 円		
	奇形木材	立方	10	20 円	200 円		
	金類	個	10	20 円	200 円		

作業件

予算明細書 (甲)

昭和 22 年 8 月 29 日

工 事 名	平 込 各 所 用 地 水 路 渡 工 事					
金 額	費 目					
内 容						
項 目 及 品 名	単 位	数 量	単 價	単 加 金	額	備 考
1 土、下 洲水路渡	K	60		10	600	
2 折 口	"	120		15	1,800	
3 穴 用 同水路渡	"	20		20	1,000	
下 渡 掛水路渡	"	23		10	230	
4 高 坎	"	20		10	200	
柵	"	16		20	1,060	
					4,920	
水 泥	袋	26		47	2,162	
砂 子	担	16		82	1,312	
					3,474	
合 計					8,417	