

883-0024

大正十一年  
古河製糖  
株式会社  
溝口季  
除物  
取

日向市平岩鐘毛浜  
二二二一

共同石炭  
J  
8

共同機工株式会社

- 本社 〒825-0005 福岡県田川市大字橋 824番地 TEL 0947-46-4111(F)  
FAX 0947-46-4120
- 広島営業所 〒732-0062 広島市東区光町 2 丁目 14番 34号 TEL 062-262-3433  
FAX 062-262-3835
- 北九営業所 〒802-0001 北九州市小倉北区浅野 2 丁目 15-1 TEL 093-541-2694  
FAX 093-541-4594
- 大分営業所 〒870-0007 大分市王子南町 2番 18号 TEL 097-532-1812  
FAX 097-532-1487
- 鳥栖営業所 〒841-0046 鳥栖市真木町字長田 1766 TEL 0942-82-7801  
FAX 0942-82-7840
- 熊本営業所 〒862-8006 熊本市釀田町藤内 425-2 TEL 096-339-3430  
FAX 096-339-3444
- 大村営業所 〒856-0027 大村市植松 2 丁目 725-4 TEL 0957-53-3559  
FAX 0957-54-4153
- 筑豊営業所 〒825-0005 福岡県田川市大字橋 824番地 TEL 0947-46-4118  
FAX 0947-46-4120
- 第 2 工場 〒827-0002 福岡県田川市白鳥工業団地 D-2-1 TEL 0947-46-3316  
FAX 0947-46-3319

820-0066

飯塚市幸家 781-152 則行 任



採登第一〇九七号

(大正十一年八月二六日登錄)

(大正十一年九月十三日譲渡登錄)

古河

下山鑛区蘭文書類綴

分割譲渡

I

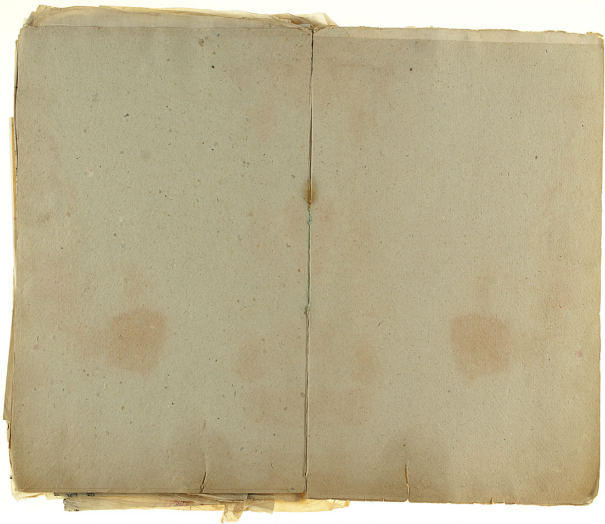

讓渡證書



福岡縣採掘權登録第巻。九七號  
福岡縣嘉穂郡 能田村地内  
石炭鑛區

面積八萬七千六百拾拾坪

右鑛區ノ鑛業權ヲ貴殿ニ讓渡候事  
實正也然ル上該鑛業權ニ関シ自他故  
障毫無之候仍而爲後日證書如件

大正拾元年 九月 五日

東京市麴町三丁目七番地

譲渡人

古河鑛業株式會社

右取締役

古河 虎之助

福岡縣鞍手郡勝野村大字新多古河鑛業株式

會社西部鑛業所

右代理人

長谷川恭平



譲渡人代表者共同右炭株式會社

御中



譲受人 松田秀知殿

古河鑛業株式會社  
福岡縣鞍手郡勝野村大字新多古河鑛業株式會社  
右取締役  
古河 虎之助  
右代理人  
長谷川 恭平

右登録濟

福 岡  
鑛 務  
署 印

大正十一年八月十日 大正十一年八月十日 大正十一年八月十日

契約書  
古河鑛業株式會社代理人長谷川恭平ノ甲トシ根岡秀太郎ノ乙トシ大正十一年八月十日於東京市面契約ノ條結ニ  
第壹條 甲、福岡縣桂塚全錄第壹、四、七、九、石炭鑛區ノ一、卅一(海津島南末邑部)ノ新鑛田村大字下田字並田々外該字地内八萬壹千六百<sup>陸拾陸</sup>坪ヲ分割シ乙、讓渡シ乙、之ニ對シ代金八萬壹千六百<sup>陸拾陸</sup>圓也又甲、又卅一、千、五、百、圓、ノ、金、貳、萬、圓、也、同、時、第、壹、條、代、金、ノ、内、全、ト、シ、全、貳、萬、圓、也、又、卅一、之、新、鑛、田、全、六、萬、壹、千、六、

契約書

古河鑛業株式會社代理人長谷川恭平ノ甲トシ根岡秀太郎ノ乙トシ大正十一年八月十日於東京市面契約ノ條結ニ  
第壹條 甲、福岡縣桂塚全錄第壹、四、七、九、石炭鑛區ノ一、卅一(海津島南末邑部)ノ新鑛田村大字下田字並田々外該字地内八萬壹千六百<sup>陸拾陸</sup>坪ヲ分割シ乙、讓渡シ乙、之ニ對シ代金八萬壹千六百<sup>陸拾陸</sup>圓也又甲、又卅一、千、五、百、圓、ノ、金、貳、萬、圓、也、同、時、第、壹、條、代、金、ノ、内、全、ト、シ、全、貳、萬、圓、也、又、卅一、之、新、鑛、田、全、六、萬、壹、千、六、

大正十一年八月十日

森本常吉良

昭和十一年八月十日

大正十一年八月十日

百參拾参圓也。大正拾年拾月廿拾八日甲三又  
押す。トス

條券條甲乙ハ當條條券の期間内ハ代金支拂ヲ

履行ヨサントモ亦契約ヲ解除シ且既納ノ金額ハ

乙ニ返戻スルモノトス

條四條甲ハ第二條ノ代金全額ノ度領シタル後條區分

別ニ據渡ラナクモトス

條五條 條區分別ニ據渡ニ関スル費用ハ乙ノ負擔トス

右契約ノ原據トシテ本書二面ヲ作成シ右各面ヲ保持

ス



大正拾年八月拾貳日

古河鋳業株式會社代理人

甲 長谷川 恭平

小倉市海町七拾五番地

乙 松岡秀太郎

以下餘白



森本常吉良

昭和十一年八月廿四日

領收證

一金 戴萬希也

但 松岡春太郎君 讓渡 鏡也  
代金 以

右正ニ領收候也

大正 〃 年 〃 月 26 日

古河鑛業株式會社西部鑛業所

森本常太郎 殿



森本常太郎

留美奈 自 森本 〃 〃

10000 〃



古河鑛業株式會社 西部鑛業所 領收證 第三〇八號





第 21 號 領收證

金 六萬六千六百六十六圓也

但 但下山田銀止代金一萬金

右正ニ領收候也

大正於癸 四月六日

古河鐵業株式會社西部鐵業所

共同不美株式會社御中



森本常吉  
昭和庚午自森田



第 36 號 領 收 證

金 五 仟 八 百 五 拾 貳 圓 貳 錢 也

但 松 田 秀 不 郎 氏 於 五 仟 八 百 五 拾 貳 圓 貳 錢 也  
三 寺 坊 (大正 十 年 七 月 末 日 迄)

右 正 二 領 收 候 也

大 正 十 年 四 月 末 日

古 河 鑛 業 株 式 會 社 西 部 鑛 業 所

共 同 不 成 務 武 會 社 御 中

御 中



森 本 常 吉 良

四 治 業 事 白 本 四 十 五





第 37 號 領 收 證

金壹仟貳百貳拾七圓四拾貳錢也

但大正貳年九月三十日大正貳年四月是、該款引了  
し、復還金

右正二領收候也

大正貳年 四月 奉來日

古河鑛業株式會社西部鑛業所

吾同の英瑞生命社御中



1258674117-1267 ㊦

森本常吉

昭和三十八年四月廿



昭和十一年四月二十六日 古河鐵業株式會社 第八〇八號

第 35 號 領 收 證

金貳仟九百五拾七圓其不該也

但該是依該會太萬一千二百五拾六圓計之  
延佈子子

右正二領收候也

大正拾年 四月六日

古河鐵業株式會社西部鐵業所

共同石炭株式會社 御中



森本常吉

昭和十一年四月二十六日





心文子

才四子

隆吉封書内入至成之右之入ト手申付  
改封用之成以申文ト書多ク  
大正十三年五月十二日

島田高之雅  
大校士古記

心文子  
中山中書印林

森本常吉郎

向美事台白曲号



三才圖會卷之八十一 雜考 雜考 雜考

*[Faint handwritten text, possibly bleed-through from the reverse side]*

保和堂

保和堂主人田田

右見公五郎部合 大枚土口  
三相連才下 保和堂  
立目土口

中津介 加果香丸  
豊田村 白入白 登

公海ノ中此手印

森本常吉郎

白米奉白米



大正十一年八月二十日 森本常吉郎

大正十一年八月二十日

森本常吉郎  
大正十一年八月二十日

大正十一年八月二十日  
森本常吉郎

大正十一年八月二十日

大正十一年八月二十日  
森本常吉郎

大正十一年八月二十日  
森本常吉郎

大正十一年八月二十日  
森本常吉郎

大正十一年八月二十日  
森本常吉郎

大正十一年八月二十日  
森本常吉郎

大正十一年八月二十日  
森本常吉郎

大正十一年八月二十日

森本常吉郎  
大正十一年八月二十日

大正十一年八月二十日



Handwritten text in English, likely a translation or transcription of the adjacent Chinese text. The text is written in cursive and includes phrases such as "The Government of the Philippines", "the islands of", and "the islands of".

第四千五百號  
冬島  
印

礦已共有三處  
福岡縣系上郡字島町

甲者  
共同資材株式會社

右江表者取締世  
福岡縣系上郡字島町

大分字島町  
森本常吉郎

四邊米字台林田字



後

右代理人

福岡縣宗上郡宇島町

大ノ字島百矣村赤番地

島田寛雅

明治二十九年七月廿八日

京都府紀伊郡深草村生稻

荷植不橋新橋六番地

松田商事株式會社

右代表者取締役

京都市下京區西ノ京北聖町

六於六番地

松田 秀知

明治二十九年八月廿五日

右代理人

京都市芝區三田四國町

新番地、於田号

大板 吉板

明治二十九年七月廿六日

右森本常太郎島田寛雅松田秀知の本職

其氏名ヲ知ラス且ツ面識ナキヲ以テ各其住所

地区所長ノ作成セル印鑑證明書ヲ提出シテ

ヒナラサルヲ證明セシメタリ尤モ大板吉板

ハ加来米藏守谷登ノ保證ニ因リ認メタリ

右森本常太郎ノ代表資格ハ行橋區裁判所

ハ屋出張所書記重松傳治ノ作成セル登記簿本  
ニ因リ私可秀知ノ竹表資格ハ京都區裁判所  
伏見出張所書記西田清ノ作成セル登記簿本  
ニ依リモラ認シタリ

右島田寛雅大校吉松ハ各委任者ノ委任状ヲ  
提出シテ委任権能ヲ發シタルモ認シテキ私署證書  
ナルヲ以テ委任者提出ノ印鑑照合ノ書ノ印影  
ニ照合シ其真正ナルヲ認シタリ  
本職ハ右当事者ノ囑託ニ因リ左ノ法律行為ニ  
關スル陳述事實ヲ聴取シ以テ次下ニ採録ス  
第壹 甲乙兩者ハ古河礦業株式會社ヨリ  
礦區代金八萬港千六百港於赤圍内既

濟金貳萬圓ヲ控除セシ殊額及ヒ右買  
入レニ關スル諸費用四千貳百港於四圍六  
於港錢合計六萬五千八百六港七圓六拾港  
錢ヲ以テ買受ケタル福原縣株塚登録第  
壹千四百港七号石炭礦區ノ一郡即チ同縣嘉  
穗郡能岡村大字下山田字宇田外町字ノ  
地内ニ於ケル礦區ハ萬港千六百港於赤坪ハ  
甲乙兩者ノ共有物トシ甲者共同石炭株式  
會社ハ其權利義務ノ各分ノ貳ヲ乙者  
共同青木株式會社ハ其各分ノ港ヲ有スルモ  
トス但シ礦業代表者ハ共同石炭株式會社トス

第貳 福岡縣小倉市東海岸松岡秀乃太郎  
が甲乙兩者ノ指定スル金額ヲ主資ニテ右  
ノ礦已ノ共有者タルコトヲ求ムルナキハ甲乙兩  
者協儀ノ上相當ノ權利ヲ與ヘ義務ヲ  
負担セシムルニ  
此證書ハ屬託人ニ讀ミカケ各相違ナキヲ  
認メククルヲ以テ公證人屬託人各自左ノ署名  
名捺印ス

大正拾陸年五月拾陸日大分縣下毛  
郡中津所子春吉上於四番地本縣後  
場ニ於テ作成ス  
大地方裁判所之印

公證人 中山本太郎

島岡寛雅

大板吉松

此證書ハ原本ニ依リ大正拾陸年五月拾陸日作成ス  
大地方裁判所之屬  
公證人 中山本太郎



知行六字  
附在別字文



妻の内訌

秀和

共國寺様式會社及松田高事株式會社ヲ  
申トシ松岡手不所リトシ花ノ田ノ契  
約リ締結ス

カ一ツが大正四年一月拾日右何銀壹萬株  
式會社ヨリ同社所有ノ複園株壹萬株ヲ  
是日ノ四七日石巻市鹽田一ノ部八萬千六  
百壹拾壹株ヲ代金八萬千六百拾壹圓  
兼ツテ分割譲受契約ニ對シテ内金  
貳萬圓ヲ支拂ハシテ殊銀六萬千六

フタトブ...



百有餘者存之申之左河鏡業株可  
會社之五株ヲ受ケ該鏡區ノ一ノ權利  
義務一切ヲ甲ニ讓渡シ之ルニシテ其後  
亦一〇大正拾年八月以降一切細明細者  
自其時該鏡區ヲ徵收スル甲ニ提供  
スルノ事業ケ完全則ち甲曾志存之株鏡  
及共同者株或會社ヲ在河鏡業株或  
會社ノ五株五株ヲ受ケルノ借入金五  
八百之存貯金或株合計全額或八百  
拾有餘之株或株一七ノ債額ナルコトヲ

乙ハ三弟涉ス

甲之乙ハ甲ニ支拂スルコトニ項記載ノ債  
務全額或八百拾有餘之株或株  
大正拾年拾月甲乙ニ支拂定  
七〇一項目載ノ鏡區所有權ノ割加入  
権ヲ得該鏡區ヲ甲ニ三厘金因在拜  
ニ全額歸スル事ヲ甲ニ涉ス其後各  
持分ハ甲ハ四分香乙ハ四分一毛ノ權利  
義務ヲ保有ス乙が前記債務全額支  
拂完了不復行ハ所合ハ甲意思依



加六種ノ邊ニ近スルコトアルヲシ

元四事業ノ經營ノ事業資金ノ回收ヲ  
元トシテニ利益金ノ分配ノ目的トス但  
事業資金ノ回收ノ方針ニ甲ノ出資金  
ヲ完全ニ回收ノ後乙ノ出資金ヲ回收スル  
モノトス甲乙ノ出資金ヲ回收シタル上ニ於  
テ利益金ハ且テ甲乙出資金ニ對シテ格  
別比例ニテ分配スルモノトス

甲乙以上ノ各項ヲ承諾契約ニ本証及  
簿籍書類並ニ宛任持ニ相互ニ承認ス

己甲乙協議ノ上項條ノ更正ヲ得ルモノトス  
大正拾陸年九月四日

福岡縣筑上郡宇島町大字宇島町番地

福岡縣宇島町大字宇島町番地

京都市下京區北聖町六番六番地

和田秀久 大



天保九年八月

天保九年八月

明細書

全貳部 余貳拾録

自大正拾年八月

至大正拾年正月

全九百六拾五部 四拾録

大正拾年正月

至大正拾年正月

全九百七拾部

大正拾年正月

至大正拾年正月

全八百六拾部

大正拾年正月

至大正拾年正月

全九百七拾部

大正拾年正月



松岡正四郎

松岡正四郎八拾分付足金  
 全立百八拾分付也 大正拾年八月分  
 松岡正四郎百圓四拾分付足金 但  
 計全則銀四四百老銀七拾銀 其  
 全五千八百拾銀銀計銀 大正拾年七月也  
 右何れ足金松岡正四郎  
 總計全銀四五百拾銀銀計銀

契約証

共同名義株式會社及松岡正四郎  
 甲トシ松岡正四郎ヲトシ乙トシ面  
 約リ締結ス

第一乙が大正拾年八月拾日右何銀業株式  
 會社ヨリ同社所有之福岡株屋登錄券志  
 〇四七号石炭鑛區一部八萬千六百參  
 拾參坪ヲ代金八萬千六百參拾參圓ヲ  
 以テ分割讓受契約ニ對シ乙内金貳萬圓  
 ヲ支拂タルニ殊額六萬千六百參拾參圓

六千六百參拾參圓





ヲ甲ヨリ右河鏡業株式會社ニ支拂ヲ受  
ケ該鏡區ノ七ノ權利義務一切ヲ甲ニ讓  
渡シテハ之ヲ承諾ス

丙ニハ大正拾年八月以降別紙明細書ニ  
開テ該鏡區ノ徵收シタル甲ニ提供ス  
ル中事業ノ先金貳萬四千四百元亦六拾圓  
及共同名義株式會社ヨリ右河鏡業株式  
會社ニ支拂ヲ受ケタル借入金五千  
八百六拾圓貳錢合計全額貳萬六  
拾貳圓亦六拾圓銀ハ七ノ債務ナルヲ



乙ハ承諾ス

丙ニハ甲ニ支拂スル中丙ニ項記載ノ債務  
全額亦貳萬六拾貳圓亦六拾圓銀  
ヲ大正拾年拾貳月末日迄ニ支拂完了  
セバ一項記載ノ鏡區所有権ニ對シ加入  
權ヲ得該鏡區ヲ甲ニ三名ノ共同名義  
ニ登録スル事ヲ甲ニ承諾ス但其場合  
持分ハ甲ハ四分ノ參乙ハ四分ノ毫、權利義  
務ヲ保有スルカ前記債務全額支拂定  
了不履行ノ場合ハ甲ノ意思ニ依リ加入

権ノ遷延スルコトアヤシ

予四事業ノ經營ハ事業資金ノ回收ヲ  
予一トシ予ニ利益金ノ分配ノ目的ナリ但  
事業資金ノ回收ノ方法ハ甲ノ出資金ヲ完  
全ニ回收ノ後乙ノ出資金ヲ回收スルコトス  
甲乙ノ出資金ヲ回收シクハ上ニ於テ利益  
金ハ是ヲ甲乙ノ出資金對シ分配比例ニヨリ  
分配スルモノトス

甲乙以上ノ各項ヲ協議約シ本誌及後  
付書類並ニ在保持シ相互必要ニ應ジ



甲乙協議ノ上項條更正ヲ得ルモノトス  
大正拾壹年九月四日

福岡新造出資者身分全宇島喜代地

共同在存株式會社

福岡縣土倉市妙子町五番地

社長 中野 芳太郎

京都市下京区西京北聖河六番六番地

杉田 秀太郎



和蘭館中 紀略 卷之四

明細書

全鄭義人各款拾錢

自本至隆中八月  
至大正拾壹年六月

九千七百拾九元二角二分

全九百六拾五款拾錢

大正拾壹年六月

志千九百零拾八元二角二分

全九百拾款也

大正拾壹年五月

和蘭館四百五拾元

全八百六拾款也

大正拾壹年六月

和蘭館四百零拾元

全九百七拾六款也

大正拾壹年七月



松岡氏

松岡氏四百八拾八圓五分

左六百人共八百一十圓五分

松岡氏四百四拾四圓五分

計金貳千四百四拾四圓五分

左六百人共八百一拾四圓五分

計金貳千四百四拾四圓五分

結算金貳千四百四拾四圓五分



世見書

古河縣善後會社... 松岡氏... 計金... 結算金... 松岡氏... 計金... 結算金... 松岡氏... 計金... 結算金...

松岡氏

松岡氏



百度

一 大正九年九月廿日の大板切りの証分石  
志は通其長照正度セリ

大正九年

志は通其長照正度セリ

大正九年九月廿日の大板切りの証分石

志は通其長照正度セリ

大正九年九月廿日の大板切りの証分石

志は通其長照正度セリ

大正九年九月廿日の大板切りの証分石

志は通其長照正度セリ

差入証

今般書社御所有草花。九七號。跡已办  
草花多田。於石炭採掘所許可被下  
左記此度運守條也

一 編幅五尺本層一尺上二尺層及海軍八尺層  
以外ニハ掘道セラル

一 出炭對ニ九記通り竹先金前級可申候  
編幅五尺本層炭。海軍八尺層炭。九七ニツキ

全炭圖

編幅上段八層炭。八尺化ニツキ全炭圖

一 採掘上付キテ礦業法想嚴守ハ勿論ナリ



手紙の宛先

為徳の貴社、所指揮監督、決つて、

貴社への都合、三ヶ月、何時、林、松、中、必、命、せ  
らる、之、高、苦、信、中、河、敷、又、何、等、代、償、の

要求、七、六、直、に、去、退、可、申、上、矣

一、從、軍、務、止、貴、社、の、経、営、日、吉、榮、地、名、義、  
々、因、り、自、分、賠、子、行、務、ナ、サ、ル、一、

一、而、許、可、ナ、レ、レ、新、口、の、因、院、七、六、又、坑、の、地、口、先、  
於、之、の、所、指、揮、以、外、の、指、揮、是、セ、ル、一、

福岡縣護手部 膳野打勝野

六月 吉 十 直 敬

字、高、共、同、石、炭、採、取、會、社、御、申、上、  
大正十二年 八月十五日

了  
石



善引の... (vertical text)

和蘭書抄

(一) 和蘭書抄... (main body of handwritten text)

大正 12 年 2 月 9 日... (date and other notes)

東京 大塚... (publisher information)

了如 (stamp)







中華民國二十六年五月十四日  
 廣東省立中山大學  
 廣東省立中山大學  
 廣東省立中山大學  
 廣東省立中山大學

1. The first part of the paper is devoted to a description of the general situation of the country and the position of the author's work. It is followed by a detailed account of the work done during the last few years. The results of the work are then given, and finally a few words are said about the future of the work.

2. The second part of the paper is devoted to a description of the general situation of the country and the position of the author's work. It is followed by a detailed account of the work done during the last few years. The results of the work are then given, and finally a few words are said about the future of the work.

日吉田山崎先生交表

月次	大台院	大山院	松園院	高部院	日吉院	合計
八月	100	70				170
九月	200	110				310
十月	200	110				310
十一月	200	110				310
十二月	200	110				310
一月	200	110				310
二月	200	110				310
三月	200	110				310
四月	200	110				310
五月	200	110				310
六月	200	110				310
七月	200	110				310
八月	200	110				310
九月	200	110				310
十月	200	110				310
十一月	200	110				310
十二月	200	110				310
合計	2400	1320				3720

日吉田山崎先生交表

以上合計 九十七多九也  
 三月 一〇五六 或九八 五八四  
 之しき 松島 八 入金多クサメタリ  
 四月 二七七 三〇五 四八〇  
 五月 七三三 三二五 四五一  
 六月 七九九 三九八 四二一  
 七月 六九九 二二五 四八八  
 八月 六八八 三四八 三四四  
 九月 五五一 三〇五 三三二  
 十月 八九〇 四〇八 一三三 一三九

十月	八九〇	四〇八	一三三	一三九
九月	五五一	三〇五	三三二	二〇〇
八月	六八八	三四八	三四四	一三一
七月	六九九	二二五	四八八	一〇〇八
六月	七九九	三九八	四二一	一四八九
五月	七三三	三二五	四五一	一九二二
四月	二七七	三〇五	四八〇	
三月	一〇五六	或九八	五八四	一九三八

十月	一〇二五	二〇〇	三三八	一五七	七	一九一七
九月	二二二	或五	二二〇	五五〇	一三二	二四九一

松島 八 入金多クサメタリ  
 松島 八 入金多クサメタリ  
 右子報告書  
 十一年二月九日



石炭層

國共同石炭層調査會

月日 撮 要 價 力 質 力

赤岩山 赤岩山

赤岩山 赤岩山

赤岩山 赤岩山

入込山 390  
 赤岩山 600  
 同部山 160  
 同部山 160  
 同部山 160

入込山 100  
 赤岩山 220  
 赤岩山 220  
 同部山 160  
 同部山 160

入込山 200  
 赤岩山 300  
 同部山 160  
 同部山 160

同部山 160  
 同部山 160  
 同部山 160  
 同部山 160  
 同部山 160  
 同部山 160  
 同部山 160  
 同部山 160  
 同部山 160  
 同部山 160  
 同部山 160  
 同部山 160

石炭層

1898.200  
 2000.600



月日 籍 要 借方 貸方

拾月分 于先主

人瓜坑	270	1	178.000
杜同坑	62	.	32.000
有秀坑	56	.	3.200
阿部坑	67	.	33.000

拾月分 于先主

人瓜坑	222	.	23.200
杜同坑	228	.	16.000
有秀坑	500	.	1.000
阿部坑	117	.	38.000
日吉坑	?	10	11.000

拾月分 于先主

大瓜坑	1227	25	200.000
杜同坑	3207	100	66.000
有秀坑	25	.	1.200
阿部坑	665	.	11.000
日吉坑	103	10	10.500

杜同坑部 借先主定 本夜于先主坑

大瓜坑部 各地于先主

大瓜坑坑、日吉坑、日吉坑

日吉坑部 各地于先主

石谷部 。

石谷部 。

八木部 。

201.000
36.000
32.000
362.000
376.000
120.000
438.000

相入部

44.882.200 240.116.00

44.882.200 44.882.200

上記記帳簿

本因簿簿付券号 1977.1.12

本因簿簿付券号 2828.12.12

上記之地、保也。

大正拾四年四月十日

恒豐源私帳

月日 部

要 價 力 貨 方

七月初八日

1921/1

1921.000

七月初九日

1921/1

1921.000

七月初十日

1921/1

1921.000

七月初十一日

1921/1

1921.000

七月初十二日

1921/1

1921.000

七月初十三日

1921/1

1921.000

七月初十四日

1921/1

1921.000

七月初十五日

1921/1

1921.000

七月初十六日

1921/1

1921.000

七月初十七日

1921/1

1921.000

七月初十八日

1921/1

1921.000

七月初十九日

1921/1

1921.000

七月初二十日

1921/1

1921.000

七月初二十一日

1921/1

1921.000

七月初二十二日

1921/1

1921.000

七月初二十三日

1921/1

1921.000

松田秀和殿

計年各

月日	括	要	借	方	貸	方
甲午年八月	松田秀和殿	5928	25	1908 00		
乙未年八月	松田秀和殿	6112	25	552 00		
丙申年八月	松田秀和殿	1221	25	336 00		
丁酉年八月	松田秀和殿	281	25	32 00		
戊戌年八月	松田秀和殿	1177	25	236 00		
己亥年八月	松田秀和殿	201	25	472 00		
庚子年八月	松田秀和殿	481	25	76 00		
辛丑年八月	松田秀和殿	21	25	4 00		
壬寅年八月	松田秀和殿	721	25	140 00		
癸卯年八月	松田秀和殿	51	25	22 00		
甲辰年八月	松田秀和殿	111	25	22 00		
乙巳年八月	松田秀和殿	221	25	42 00		
丙午年八月	松田秀和殿	721	25	108 00		
丁未年八月	松田秀和殿	21	25	22 00		
戊申年八月	松田秀和殿	228	25	112 00		
己酉年八月	松田秀和殿	671	25	228 00		
庚戌年八月	松田秀和殿	111	25	76 00		
辛亥年八月	松田秀和殿	228	25	65 00		
壬子年八月	松田秀和殿	608	25	126 00		
癸丑年八月	松田秀和殿	51	25	22 00		
甲寅年八月	松田秀和殿	248	25	80 00		
乙卯年八月	松田秀和殿	654	25	32 00		
丙辰年八月	松田秀和殿	232	25	126 00		
丁巳年八月	松田秀和殿	200	25	46 00		
				102 00		

2008  
2712

2216200



松田秀和 殿

大正 11 年 2 月 1 日

福岡縣裝上郡宇高町  
共同石炭株式會社

下記之通御座候也

月日 摘

要 借 方 貨 方

11-11	松田秀和	2,000.00	
11-11	松田秀和	165.00	
11-11	松田秀和	12.00	
11-11	松田秀和	202.00	
11-11	松田秀和	176.00	
11-11	松田秀和	175.00	
11-11	松田秀和	5,000.00	
	合計	2,000.00	2,000.00
		2,000.00	2,000.00
		2,000.00	2,000.00
		2,000.00	2,000.00

1944

上記金額、松田秀和君に於て、現金、納付

八金  
二受  
祝族  
各無



石炭株式會社

大正二年二月八日

福岡縣上野原町

共同石炭株式會社

資本金總額二八八萬圓

下記之通御座候也

月日	摘	要	借	方	貨	方
----	---	---	---	---	---	---

	第1回分金	到付金	6,000.00			
	第2回分金	到付金	1,267.20			
11	11/16	到付金	1,267.41			
	11/16	到付金	11.85			
	11/16	到付金	2.00			
12	12/1	到付金	157.60			
	12/1	到付金	109.30			
	12/1	到付金	177.70			
	12/1	到付金	386.00			
12	12/1	到付金	686.12			
	12/1	到付金	2,000.00			
						1,155.57

1913.2.8 27,206

上記通御座候也  
 共同石炭株式會社  
 石炭部 大野元次 下野原町 石炭株式會社

八金  
 一受  
 族  
 無





賣渡書

一金 老口新水田

右拙者所有左記不動産ヲ前記ノ代金  
ヲ以テ貴殿へ永代賣渡シ代金正ニ受  
取候處確實也就テハ拙者ハ勿論親族  
又ハ他人ヨリ決シテ異議申立ル者無  
之因テ爲後日賣渡書一札如件

大正 年 月 日

嘉德郡 村 大字 入

賣渡主

大木市右衛門



藥上石 宇島町 大字 宇島 一石 〇七  
此 同 石 炭 陸 奥 唐 津 也

嘉穂郡大境 大字 宇島

宇島 井

〇七石 〇七石 八 番地

一石 大 石 八 石

合 石 古 石

〇七石 〇七石 〇七石

〇七石

〇七石

一石 大 石 〇七石



登記簿



干

獨標  
乙亥年八月

右

經開鎮落曆長 三 井 木  
一、本文通知書及圖面(町區敷引書)附録有共其里村。  
二、本文通知書受領之日より二十日以内、町區敷引書に於て聲明せしめ、  
三、本文通知書に於て、町區敷引書に於て、町區敷引書に於て、町區敷引書に於て、  
四、本文通知書に於て、町區敷引書に於て、町區敷引書に於て、町區敷引書に於て、  
五、本文通知書に於て、町區敷引書に於て、町區敷引書に於て、町區敷引書に於て、  
六、本文通知書に於て、町區敷引書に於て、町區敷引書に於て、町區敷引書に於て、

丁卯年七月九日

右出願ハ別紙圖面ノ區域ニ於テ可スヘキモノト決定候條業  
法施行規則第三十六條第一項ニ依リ此旨通知ス  
大正十一年八月廿二日

福野 田分外  
長谷川恭平

大正十一年五月九日 日出願

縦線欄 (Lined area for official use)

軍務局  
町長

大正十一年五月九日



大正七年八月廿二日  
福園鐵務會  
出願地

大正七年八月廿二日

福園鐵務會 三 井 米

大正七年八月廿二日

福園鐵務會  
出願地  
大正七年八月廿二日



福園 十二年第一三號

福園鐵務會  
出願地  
大正七年八月廿二日

右出願地中左記部分ノ出願地ハ之ヲ許可セス

大正七年八月廿二日

福園鐵務會長 三 井 米

福園鐵務會  
出願地  
大正七年八月廿二日

大正七年八月廿二日



石炭採掘鑛區分割圖

縮尺六十分之壹

東京市麴町氏重洲町  
採掘権者 古藤業株  
福岡縣鞍手郡野村  
右代理者 三谷川共

採掘登錄第壹〇四七號

面積六拾七万七百貳坪

内 分割甲區坪數在八万九千〇六拾九坪

差引餘乙區坪數八万壹千六百參拾參坪

福岡縣 嘉穂郡 熊田村 大字 下山田

小字 舟田 内 民地田 山林 原野 官地 雜種 池 浦 池

全 向山 内 民地 山林 原野

全 中山 内 全

全 縣 全 郡 大隈町 大字 牛隈

小字 砥石 谷 内 民地 山林

全 太郎 淵 内 民地 田 官地 山林

全 横井 内 民地 田 官地 鐵道

全 谷藏 内 民地 田 官地 山林 鐵道

面積八万壹千六百參拾參坪

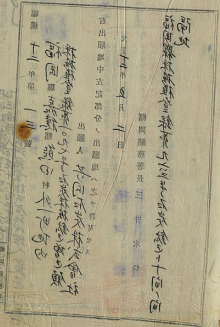

石炭採掘區分割圖

採掘登錄第壹〇四七號

面積六拾七方七百貳坪

內 ① 合別甲區採掘區壹方九千六百九拾坪

② 差引線云區採掘八千壹千六百零壹坪

福岡縣嘉穗郡熊田村大字下田

小字身里內延岡炭原野字老豐池浦池

向山內民地山林各野

中山內 全

全縣 全郡大隈町大字牛隈

小字城谷內民地出越

全 太郎別內民地田宮把林

全 機井內民地田宮把鐵道

全 谷藏內民地田宮把鐵道

面積八万壹千六百參拾壹坪

縮尺六十分壹

東京市麩町八重洲町

採掘權者古瀧藥業株式會社

福岡縣鞍手郡野村

右代理者 春川恭平



甲



第一圖

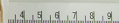

第一圖

第一圖

第一圖

注意用紅筆畫在一切地方  
 如不在此

- 凡例
- 隣鎮區界線
  - 隣鎮區綠
  - 田
  - 山跡
  - 原野
  - 溝渠
  - 道路
  - 村界
  - 山界
  - 官地界
  - 界邊



天

甲



# 石炭採掘鑛區分割圖

採掘登錄第壹〇四七號

面積六拾七萬七百貳坪

內 全別甲區坪數五拾八萬九千〇六拾九坪

別乙區坪數八萬壹千六百零拾壹坪

福岡縣 嘉穂郡 熊田村大字 下山田

全 下山田內 民地山林 原野

全 中山內 全

全 縣 全 郡 大隈町大字 牛隈

小字 破石谷內 民地山林

全 太郎洲內 民地田 官地山林

全 橫井內 民地田 官地 鐵道

全 谷光敷內 民地田 官地 山林 鐵道

面積八萬壹千六百零拾壹坪

縮尺六十分壹

東京市麴町八重洲町

採掘權者 古河礦業株式會社

福岡縣 鞍手郡 野村

右代理者 三谷川恭平

第一圖

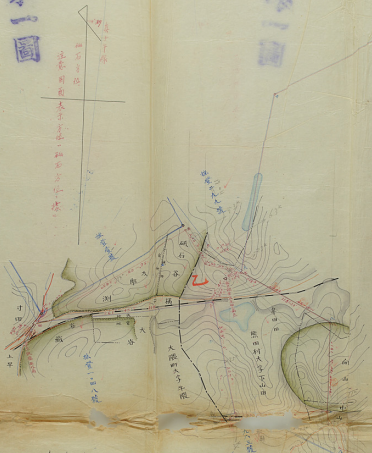

- 凡例
- 鑛區線
  - 鑛區分界線
  - 隣鑛區線
  - 田
  - 山林
  - 原野
  - 池溝川
  - 道路
  - 町村界
  - 小字界
  - 官民境界
  - 存存線道



全書全明大類天字牛册

全書全明大類天字牛册

全書全明大類天字牛册

全書全明大類天字牛册

全書全明大類天字牛册

全書全明大類天字牛册

全書全明大類天字牛册

全書全明大類天字牛册

全書全明大類天字牛册

全書全明大類天字牛册

全書全明大類天字牛册

全書全明大類天字牛册

全書全明大類天字牛册

全書全明大類天字牛册

全書全明大類天字牛册

全書全明大類天字牛册

全書全明大類天字牛册

全書全明大類天字牛册



下山田鑛區圖 縮尺六千分之一





- 九州鐵道
- 大支線
- 小支線
- 町界線
- 道路
- 池澤川
- 宅地
- 原野
- 山林
- 畑田
- 鐵道區界線
- 鐵道區界線
- 凡例

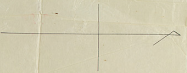

- 元例
- 鈹字界線
  - 鈹字界線
  - 田
  - 烟
  - 少林
  - 地野
  - 宅
  - 池
  - 澤
  - 川
  - 道
  - 路
  - 野
  - 村
  - 大字界
  - 小字界
  - 官民家
  - 北川鐵道



下山田鑛區圖

縮尺六千分壹



- 凡例
- 林已採
  - 鑛區界線
  - 鑛跡廢
  - 畑田
  - 原野
  - 宅地
  - 池溝川
  - 道路
  - 町計畫
  - 大字界
  - 中津地界
  - 小字界
  - 州界
  - 北州鐵道



四  
羅 盤 以 家  
德 凡 四 鄰 縣  
壽 山 齋  
乃 宜

德 凡 四 鄰 縣  
壽 山 齋  
乃 宜  
德 凡 四 鄰 縣  
壽 山 齋  
乃 宜

德 凡 四 鄰 縣  
壽 山 齋  
乃 宜

德	凡	四	鄰	縣
壽	山	齋	乃	宜
德	凡	四	鄰	縣
壽	山	齋	乃	宜

德 凡 四 鄰 縣  
壽 山 齋  
乃 宜

德 凡 四 鄰 縣  
壽 山 齋  
乃 宜

次 展 時 大



公報  
二  
公報  
公報  
公報

三和園 吉野櫻 田 村 五 町 水 下  
株 本 正 丸 之 子 右 房 孫 松 之 贈 也  
出 願 人 松 本 清 吉 苗 右 茂 株 本 會 社  
三 號 會 令 指 定 期 限 子 米 五 月 廿 三 日 付 福 羅 十 三 年 第  
大 正 十 三 年 五 月 十 七 日 迄 務 長 下  
福 岡 薪 務 署 長 三 井 米 松



田村五町水下の許可書

面 積 八 畝 五 十 四 分 五 釐

日 本 谷  
大 正 十 三 年 五 月 十 七 日  
福 岡 薪 務 署 長 三 井 米 松

福 岡 薪 務 署  
福 岡 薪 務 署 長  
三 井 米 松

大 正 十 三 年  
五 月 十 七 日



合  
封  
中  
心  
包  
封  
二  
年  
十  
月  
十  
日  
發  
行

寄附物運送郵便	
種類 郵便物 重量 送料	受取人 住所 姓名
前記郵便物一年三月十日以前配達された郵便物	送附者 住所 姓名 郵便物 種類 重量 送料

当り

銘寄書

昭和四一九四

郵便局

東上郡白鳥町中島一〇〇  
南石炭  
會社  
中島

昭和四一九四  
三月十日

白鳥  
町  
中島

白鳥  
町  
中島





全期  
二  
新圖

回蘇氏書五十四頁餘半

日  
光緒  
辛未  
年

九九丁

天運時天

商

孫君務視上那字  
字為一。  
共圖石房人念

日  
羅  
鐵  
舞  
巧  
魚

五  
六  
七  
八  
九



全社  
全中  
全東  
全西  
全南

商標  
福晉振興會  
共同代表者  
共同代表者  
共同代表者

福晉振興會  
共同代表者  
共同代表者  
共同代表者

石炭珠振興區團 天友六令一

福岡縣珠振登録券。九七號

原區 福岡縣嘉穂郡熊田村大字下山田

全縣令 郡大隈町大字牛隈

面積八萬壹千六百叁拾叁坪

甲地區 福岡縣嘉穂郡熊田村大字下山田

全縣令 郡大隈町大字牛隈

乙地區 福岡縣嘉穂郡熊田村大字下山田

全縣令 郡大隈町大字牛隈

面積壹千五百六拾貳坪

現在區 福岡縣嘉穂郡熊田村大字下山田

面積九萬壹千四百七拾坪  
大隈町  
大隈町  
大隈町  
大隈町  
大隈町  
大隈町  
大隈町  
大隈町  
大隈町

福岡縣村上郡宇高町四百番地  
振興會代表者  
共同代表者  
大隈町 大隈町



石炭球埋藏區品 及子全

福同縣林種綠界產九號

原區福同縣林種綠界產四至下田

全縣公 耶查限即不互牛限

面積高產十百畝拾叁坪

甲地福同縣林種綠界產四至下田

面積以十畝百畝五坪

乙地福同縣林種綠界產四至下田

面積立十五百六拾貳坪

現在福同縣林種綠界產四至下田

公 限 大際野大互牛限

生 林區 向盛林區

公 限 大際野大互牛限

公 限 大際野大互牛限

面積九萬產十互拾坪

福同縣林上研字島所有產完

堆埋者代著者 共同來珠會社

延原海及 森外亭太郎

面積九萬產十互拾坪

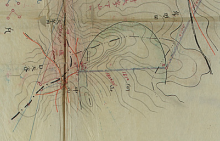

Handwritten notes and signatures at the bottom of the page, including the name '光岡宗治' and other illegible characters.



- 九
- 例
- 礦區界
- 踏區界
- 區區界
- 礦區界
- 田
- 山林
- 界野
- 池礦川
- 道路
- 町界
- 小字界
- 宮邊界
- 九州鐵道



石炭採掘地  
天眞寺  
福岡縣枕蓑登昇屋。七號  
縣區福岡縣枕蓑登昇屋。七號

全 縣全 郡 大隈町大字下田  
面積八萬五千六百六拾六坪  
甲種區福岡縣枕蓑登昇屋。七號

全 縣全 郡 大隈町大字下田  
面積八萬五千六百六拾六坪  
甲種區福岡縣枕蓑登昇屋。七號

面積九萬五千四百七拾坪  
枕蓑登昇屋。七號



- 凡例
- 山
  - 原野
  - 池澤川
  - 道路
  - 町村界
  - 小字界
  - 官區界
  - 九州鉄道

福岡縣枕蓑登昇屋。七號  
枕蓑登昇屋。七號  
枕蓑登昇屋。七號  
枕蓑登昇屋。七號

福岡縣 大正十二年 第一三號  
出願人代表者 共同石炭株式會社  
福岡縣 嘉穂郡 熊田村 廿一町地内  
福岡縣 嘉穂郡 第一一九七号石炭採掘區増設區域  
採掘權受許第一一九七号石炭採掘權區域  
共同石炭株式會社  
出願人代表者 共同石炭株式會社  
出願人代表者 共同石炭株式會社

福岡縣 大正十二年 第一三號  
出願人代表者 共同石炭株式會社  
福岡縣 嘉穂郡 熊田村 廿一町地内  
福岡縣 嘉穂郡 第一一九七号石炭採掘區増設區域  
採掘權受許第一一九七号石炭採掘權區域  
共同石炭株式會社  
出願人代表者 共同石炭株式會社  
出願人代表者 共同石炭株式會社

福岡縣 大正十二年 第一三號  
出願人代表者 共同石炭株式會社  
福岡縣 嘉穂郡 熊田村 廿一町地内  
福岡縣 嘉穂郡 第一一九七号石炭採掘區増設區域  
採掘權受許第一一九七号石炭採掘權區域  
共同石炭株式會社  
出願人代表者 共同石炭株式會社  
出願人代表者 共同石炭株式會社

右出願ハ別紙圖面ノ區域ニ於テ許可スヘキモノト決定候條 採掘業  
法施行細則第三十六條第一項ニ依リ此旨通知ス  
大正十三年 四月十日 日  
福岡縣 廣田 田  
福岡縣 廣田 田

(一) 申請人  
(二) 申請書  
(三) 採掘權受許第一一九七号石炭採掘權區域  
(四) 採掘權受許第一一九七号石炭採掘權區域  
(五) 採掘權受許第一一九七号石炭採掘權區域  
(六) 採掘權受許第一一九七号石炭採掘權區域  
(七) 採掘權受許第一一九七号石炭採掘權區域  
(八) 採掘權受許第一一九七号石炭採掘權區域  
(九) 採掘權受許第一一九七号石炭採掘權區域  
(十) 採掘權受許第一一九七号石炭採掘權區域

採掘權受許  
共同石炭株式會社  
共同石炭株式會社  
共同石炭株式會社

同類

行住

大正十三年 四月十八日

出願書 田

出願人 田

出願地 田

出願書 田

出願書 田

大正十三年 四月十八日

出願書 田

出願書 田

出願書 田

出願書 田

出願書 田

出願書 田

出願書 田

出願書 田

出願書 田

出願書 田

出願書 田

出願書 田

出願書 田

出願書 田

出願書 田

出願書 田

同類

行住

大正十三年 四月十八日

出願書 田

出願書 田

出願書 田

出願書 田

出願書 田

出願書 田

出願書 田

出願書 田

出願書 田

出願書 田

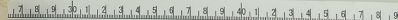

福國縣 田

田

田

田

田

田

田

田

田

田

田

田

田

田

田

田

田

田

田

田

田

田

田

田

田

田

田

田

田

田

田

田

田

田

田

田

田

田

田

田

田

田

田

田

田

田

田

田

田

田

田

田

田

田

田

田

田

田

田

田



福國縣 田

田

田

田

田

田









新元〇〇〇〇〇〇  
 表題部  
 表題部

部 題 表	
表 示 欄	表 示 欄
表 示 欄	表 示 欄
表 示 欄	表 示 欄

浦園縣嘉橋村  
 熊田村大隈町  
 八幡寺中  
 女子校  
 林道區圖  
 大隈町九丁

不在於本寺  
 林道區圖  
 大隈町九丁

不在於本寺  
 林道區圖  
 大隈町九丁

浦園縣嘉橋村  
 熊田村大隈町  
 八幡寺中  
 女子校  
 林道區圖  
 大隈町九丁



區	

福

甲		番順號位
番	式	事
<p>           正堂堂單九月廿五日            抽回縣錄工部出            何下字字字是地            酒字號本            苦因居在樓成全祀            李那下下字字是地            聖介文共字是地            招回字是地            命大燕元年九月廿五日            抽回縣錄工部出            何下字字字是地            酒字號本            苦因居在樓成全祀            李那下下字字是地            聖介文共字是地            招回字是地            命大燕元年九月廿五日            抽回縣錄工部出            何下字字字是地            酒字號本            苦因居在樓成全祀            李那下下字字是地            聖介文共字是地            招回字是地         </p>		<p>           事            項            欄            番順號位            事            項            欄            番順號位            事            項            欄         </p>

福

東 福 東 東



掛  
掛  
掛  
掛  
掛  
掛  
掛  
掛

乙	
番 帳 位	事 項 類
	事 項 類
	事 項 類
	事 項 類
	事 項 類
	事 項 類
	事 項 類
	事 項 類



此ノ謄本ハ鑛業原簿ト相違ナキコトヲ  
認證ス



大正九年九月九日

福岡鑛務署長 西田



1  
2  
3  
4  
5  
6  
7  
8  
9  
10  
11  
12  
13  
14  
15  
16  
17  
18  
19  
20  
21  
22  
23  
24  
25  
26  
27  
28  
29  
30  
31  
32  
33  
34  
35  
36  
37  
38  
39  
40  
41  
42  
43  
44  
45  
46  
47  
48  
49  
50

種類	事項	種類	事項	種類	事項
乙					

廣同鐵管管具西田

大正十一年二月六日



廣同鐵管管具西田

廣同鐵管管具西田



拓田土地

大正十一年 月 日  
廣同鐵管管具西田

共同石炭株式會社

月日 月日 摘 要 信 方 貨 方

大正十一年二月六日 廣同鐵管管具西田

6,170.50

利息

6,170.50

6,170.50 6,170.50

11/9/11  
廣同鐵管管具西田

上記金額 1/2  
11,341.00  
11,341.00

植物志 (1931年分)

月日 地 植 要 價 方 實 方

216	增色种 通明草	1600		
217	同上	1600		
218	同上 增色种	6000		
	同上 增色种	8000		
	同上 增色种	66000		
	同上 增色种	110000		
	同上 增色种	280000		
	同上 增色种	460000		
	同上 增色种	600000		
	同上 增色种	6700		
	同上 增色种	260000		
	同上 增色种	460000		
	同上 增色种	200000		
	同上 增色种	1000000		

10/1

160000

2

大 野

期

1931

大 册

年終全運籌支本全(四)個  
 (人出成計年分會)

月日	摘	要	借	方	貸	方
2 26	海邑仲 福國書費用				1600	
3 17	同上				1600	
	同上仲仲文作書科				2000	
4 11	同上仲仲副在出費用				8000	
	成書所取細目、能書說				181150	
	同上 財西說				111220	
	成計年分 能書說				286200	
	同上 財西說				169020	
	成計年分 能書說				65200	
	同上 財西說				1700	
	十一年分 測羅法修公說等、才師				18700	
	十一年分				16000	
	有書說而局上二卷二材料件				25000	
	新同院而境治德本				110000	

合計

660000





月 日 抽 要 信 方 良 方

2月 1日	3000	3000	3000	3000
2月 2日	4000	4000	4000	4000
2月 3日	5000	5000	5000	5000
2月 4日	6000	6000	6000	6000
2月 5日	7000	7000	7000	7000
2月 6日	8000	8000	8000	8000
2月 7日	9000	9000	9000	9000
2月 8日	10000	10000	10000	10000
2月 9日	11000	11000	11000	11000
2月 10日	12000	12000	12000	12000
2月 11日	13000	13000	13000	13000
2月 12日	14000	14000	14000	14000
2月 13日	15000	15000	15000	15000
2月 14日	16000	16000	16000	16000
2月 15日	17000	17000	17000	17000
2月 16日	18000	18000	18000	18000
2月 17日	19000	19000	19000	19000
2月 18日	20000	20000	20000	20000
2月 19日	21000	21000	21000	21000
2月 20日	22000	22000	22000	22000
2月 21日	23000	23000	23000	23000
2月 22日	24000	24000	24000	24000
2月 23日	25000	25000	25000	25000
2月 24日	26000	26000	26000	26000
2月 25日	27000	27000	27000	27000
2月 26日	28000	28000	28000	28000
2月 27日	29000	29000	29000	29000
2月 28日	30000	30000	30000	30000

Handwritten notes on the left side of the page, including dates and numerical entries.



月日 摘要 借方 贷方

六月廿	3279.46	327.00	
七月廿	1127.91	482.00	
八月廿	287.91	287.00	
九月廿	2327.91	252.00	
十月廿	2607.91	318.00	
十一月廿	1527.91	231.00	
十二月廿	2137.91	247.00	3572.00
和同様			
大正十一年一月	247.91	42.00	
二月	157.91	31.00	
三月	547.91	112.00	
四月	227.91	51.00	242.00
日表様			
大正十一年一月	3017.91	112.00	
二月	217.91	542.00	
三月	217.91	115.00	
四月	157.91	114.50	
五月	1527.91	21.00	
六月	1,447.91	2312.00	
七月	1,317.91	2335.00	
八月	1,137.91	1154.50	
九月	1,537.91	2311.00	
十月	1,467.91	2711.50	
十一月	1,247.91	2875.00	24230.50
十二月	2,467.91		
大正十一年			
大正十一年	207.91	41.00	41.00

10285  
10286  
10287  
10288  
10289  
10290  
10291  
10292  
10293  
10294  
10295  
10296  
10297  
10298  
10299  
10300

中国通商口岸的变迁  
(1911-1919)

月日

埠

要

借 力

貨 力

大沽口  
 1859-1860 1860-61  
 1860 1861-62  
 1861 1862-63  
 1862 1863-64  
 1863 1864-65  
 1864 1865-66  
 1865 1866-67  
 1866 1867-68  
 1867 1868-69  
 1868 1869-70  
 1869 1870-71  
 1870 1871-72  
 1871 1872-73  
 1872 1873-74  
 1873 1874-75  
 1874 1875-76  
 1875 1876-77  
 1876 1877-78  
 1877 1878-79  
 1878 1879-80  
 1879 1880-81  
 1880 1881-82  
 1881 1882-83  
 1882 1883-84  
 1883 1884-85  
 1884 1885-86  
 1885 1886-87  
 1886 1887-88  
 1887 1888-89  
 1888 1889-90  
 1889 1890-91  
 1890 1891-92  
 1891 1892-93  
 1892 1893-94  
 1893 1894-95  
 1894 1895-96  
 1895 1896-97  
 1896 1897-98  
 1897 1898-99  
 1898 1899-00  
 1899 1900-01  
 1900 1901-02  
 1901 1902-03  
 1902 1903-04  
 1903 1904-05  
 1904 1905-06  
 1905 1906-07  
 1906 1907-08  
 1907 1908-09  
 1908 1909-10  
 1909 1910-11  
 1910 1911-12  
 1911 1912-13  
 1912 1913-14  
 1913 1914-15  
 1914 1915-16  
 1915 1916-17  
 1916 1917-18  
 1917 1918-19  
 1918 1919-20



小田原銀行貸入金受取  
(九月三十日現在)

月日 摘要 借方 貸方

大倉株

2019年一月分	1004700	2112000	
二月分	1015700	2173000	
三月分	1071700	2140000	
四月分	907000	1800000	
五月分	1000700	2086000	
六月分	907000	1850000	
七月分	907000	1889000	
八月分	1007000	1970000	
九月分	907000	1850000	
十月分	907000	1906000	
十一月分	1807000	1926000	
十二月分	1307000	2206000	2090000

新井株

2019年一月分	3597000	4400000	
二月分	2207000	4500000	
三月分	2577000	10267000	
四月分	1470000	1000000	
五月分	1707000	9110000	
六月分	3717000	6307000	
七月分	2017000	4000000	
八月分	1007000	1203000	
九月分	1007000	8900000	
十月分	5170000	9150000	
十一月分	1007000	9150000	
十二月分	5077000	9800000	9900000

振込株

2019年一月分	1007000	1050000	
二月分	1307000	1180000	
三月分	3707000	4200000	
四月分	3107000	3310000	
五月分	3107000	3100000	

賣渡證

一 筑前線大隈驛構内之建設ノ石炭積込棧橋及之  
ニ設置セル軌道全部敷設ノ儘貴社へ賣渡シ候事安  
正也

今後貴社ニ於テ御勝手ニ處分相成候ニモ頭具該世之狀  
願致證賣渡證仍如件

大正拾五年八月奉給元日

小倉市隈町四丁目

賣渡人 村上清一郎

小倉市隈町三丁目

証人 清田龜太郎



共同石炭株式会社 印中



領收證

一全四階五百圓也

但本年春用本拾元日附以多差入價費發證ノ函

荒里線大隈驛橋脚ノ建設ノ石炭積込機橋及

之上有設工軌道全部代金トシテ

右之金額止ニ受領仕候事 實正也

大正拾五年四月貳拾五日

小倉市根町四丁目

村上清一郎



共同石炭株式会社 印中

共同石炭株式会社 印中。

Blank lined area for text on the right page.

一令五百円也 印中

但し 右に記し申しや地味ニハ何年ノ  
ニ指請下リ増分指込所中ニリ

後継子年

印中

昭和三年三月十六日

本紙不常不常一印中



鑛區分割詳下願書

貴省御經營。係福岡縣上總郡 福原鑛 (福原縣在卷第壹輯下  
樂社終言。曰吉次鑛。福原縣在卷第壹輯下 九七頁) 八 隣接鑛區。之  
貴省鑛區內。橫新七。新子 (別紙圖示米塚。一甚。巨大。之。福  
原鑛。採運板炭七。八。採板區域。狹小。之。事。業。困難。之。思  
考。致。條。若。此。區域。鑛。採。採。取。之。事。業。困難。之。思  
考。之。有。之。候。既。而。國家。經濟。的。見。地。高。山。之。現。場。事。業。技。術。之。而。  
御。高。原。鑛。之。宣。敷。御。調。査。之。特。別。御。診。議。以。別。紙。圖。示。米。塚。之。區。域。  
御。神。下。邊。被。下。度。此。段。之。御。願。也。

昭和三年八月廿三日

福岡縣鑛務部 神戶高等商學堂 島百五郎

大岡山岩株會社

大岡山岩株會社

10 20 30 40 50 60 70 80 90





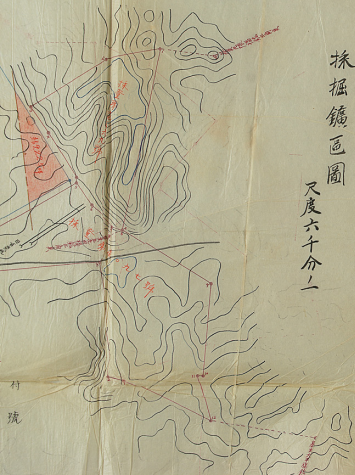

採掘鑛區圖

尺度六千分一

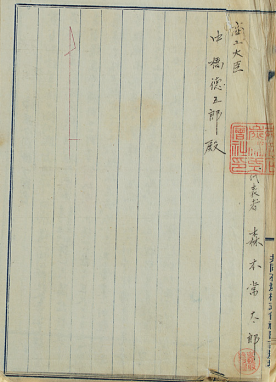

鑛工大臣  
中務卿工部殿



代表者

七林

木常

太郎

殿

殿



株樞鑛區圖

尺度六十分一

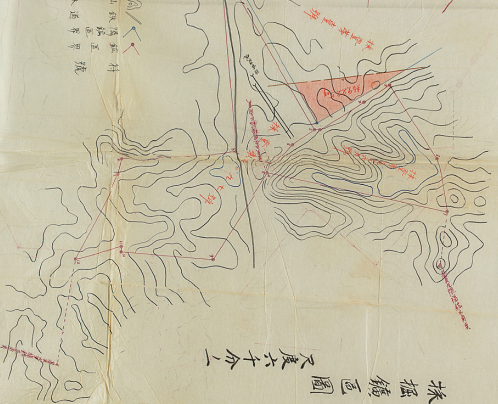

料  
坑  
山  
鐵礦區  
邊界  
號

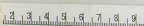

尺度六寸命一



听 隔 山 铁 路 加 正  
层 地 味 道 界 疏

採掘鑛區圖

尺度六千分一

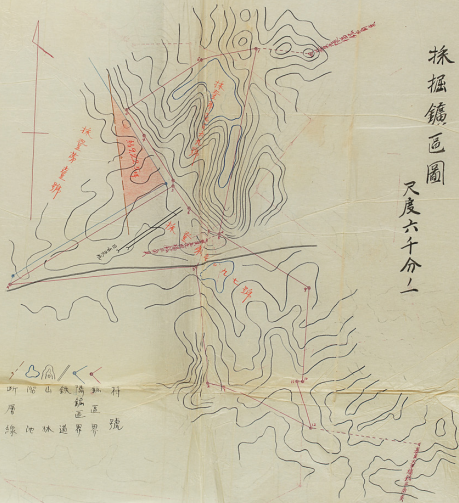

山 鑛 鐵鑛區 採掘鑛區 村 號  
層 地 林 道 界

林野圖

又頁六十八

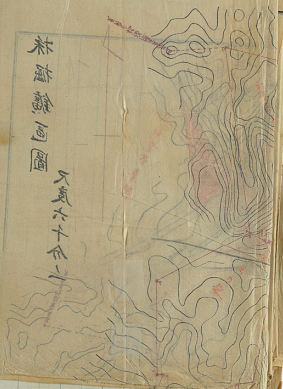

脱退決議書

福岡縣珠尾権登録第壹。九七郷

全縣嘉穂郡大隈町地内

石炭鉱区面積九萬七千五百五拾五坪

右共同鉱業権者松田秀知本日限り本組合より脱退スル事ヲ決議ス依而連署捺印致候也

昭和九年五月拾八日

福岡縣第上郡宇島町大字宇島百番地

残存者共同石炭株式會社

福岡縣第上郡宇島町大字宇島百。五番地

右取締役 森本常太郎  
京都市下京區西京北聖町六拾六番地

脱退者 松田秀知

明治九年 七月十八日  
福山録濟局  
明治九年 七月十八日  
明治九年 七月十八日

右登録濟  
福山録濟  
局之印

松田秀知殿

出頭

同  
同

福山録濟局

明治九年七月十八日

松田秀知

大向屋七郎

福山録濟

其間名主松田秀知



右取締後 森本常太郎

脱退者 松田秀知



明治九年 九月 十八日  
 福島縣 松田秀知  
 松田秀知  
 明治九年 九月 十八日  
 福島縣 松田秀知

明治九年 九月 十八日  
 福島縣 松田秀知  
 松田秀知  
 明治九年 九月 十八日  
 福島縣 松田秀知

福島縣 松田秀知  
 松田秀知  
 福島縣 松田秀知  
 松田秀知

加別帳通本日本決定したる向目額  
 明治九年 九月 十八日  
 福島縣 松田秀知

福南住吉坊

大由平生行

昭不石知

明治九年 九月 十八日  
 福島縣 松田秀知

世國公在梅合池向中







右取締役 森本常太郎

昭和八年拾月貳拾日

大蔵大臣

大隈啓之丞所御中

代理大蔵方稅務署長司倉庫吉野博

大隈啓之丞所御中

物件表示

喜望峯大隈町下庄牛浪庄構并十七百零於番  
一並存地 前或是步



登記濟



昭和 年 月 日

門司鐵道局



№ 46 77 24 戶籍部

共商石炭株式會社吉炭坑  
事務取締役 森本常太郎 殿

筑豊線大隈停車場内不用地賣拂ノ件  
別紙土地所有權移轉登記濟證送付候條御査收相成度



右取締役 森本常太郎

土地所有權移轉登記囑託書  
 昭和五年八月廿九日土地賣拂ニ因ル  
 鐵道大臣代理 門司鐵道局長 米山辰夫  
 共同石炭株式會社

土地所有權移轉登記囑託書

土地ノ表示	未尾記載ノ通り土地	四	筆
登記原因及其日附	昭和五年八月廿九日土地賣拂ニ因ル		
登記ノ目的	土地所有權移轉登記		
登記權利者	鐵道上郡守島野辰夫 共同石炭株式會社		
登記義務者	鐵道省		
課税標準	價格 金五百拾六圓四拾錢也		
登録税	金拾八圓五錢也		
不動産登記法第四拾條ノ事項	登記原因ヲ證スル書面提出スルコト雖ハサルニ付囑託書副本壹通		
右登記相成度囑託候也			
昭和五年			
鐵道大臣代理			
門司鐵道局長			
米山辰夫			



飯塚區裁判所  
大隈出飛地部 中

土地ノ表示

嘉穂郡大隈町大字牛隈字持田  
千九百六拾四番地、四

鐵道用地壹畝貳拾七步

今折公番地、拾

鐵道用地參步

今折字元々千九百六拾四番地、

鐵道用地八步

今折公番地、拾大  
鐵道用地貳步

右取締後

森本常太郎



二九

二八八

一〇五

二八八

1110 (12 飯文庫)



登記簿



右取締役  
森本常太郎

不動產ノ表示	本尼記載ノ通
登記ノ原因及 其ノ日期	昭和八年九月號於自賣物ニヨル
登記ノ目的	所有權移轉登記
登記權利者	森本太郎 片島正太郎 片島百香地 共同石炭株式會社
登記義務者	大藏省
登記名義人 ノ表示	大藏省
課税標準	參於四年
登録税金	尼參於參成
附屬書類	囑託書副本
右屬託 候也	本屋一記 有界ノ森ニシテ書面撰去ノ册

昭和八年 拾月廿九日

大藏大臣

代理 直才稅務署長 岡野 吉彦

印

合野區裁判所  
大隈 幸次郎 印

物作表示

本會所大隈女大守牛張岸橋子七百五拾五  
一推所也 虎 歐四步

全昭八  
十月廿九日  
印

登記簿

登記簿  
印

右取締役 森本常太郎

土地所有權移轉登記簿

不動產ノ表示 末尾記載ノ通

登記原因及 昭和八年 九月末拾日 買物ニコル

凡ノ日附 所有權移轉登記

登記ノ目的 牛張岸上野 止岸 島野 大隈岸 島野 百五拾五  
共同 石炭株式會社

共同 石炭株式會社

牛張岸上野 止岸 島野 大隈岸 島野 百五拾五

共同 石炭株式會社

牛張岸上野 止岸 島野 大隈岸 島野 百五拾五

共同 石炭株式會社

登記義務者 大藏省

登記名義人 大藏省

課税標準金 拾七名

登録金 五拾七名

附屬書類 備註書附本

不備登記簿ノ行爲  
不備附屬書類ノ行爲  
登記ノ費用ヲ 部名書面ヲ 提出ス不備

右 備註 候也

右取締役

森本常太郎

昭和八年 拾月拾九日

大藏大臣

昭和八年 拾月拾九日

大藏大臣

代理 直方税務署長 司馬 茂樹

大隈之酒販所 加中

物件表示

嘉加徳野大隈野大牛牛隈真梅年十二百叁拾七号四

一、指合所也 拾七号

昭和八年 十月 十日

登記簿

大隈野大隈野大牛牛隈真梅年十二百叁拾七号四

森本常太郎





