三鉱
発行所
三池炭鑛労働組合
大牟田市不知火町
電話3033番
炭鑛 528 475 番
編集発行人　平高敏治
三鉱労組印刷工場
三鑛労組機関紙

責任ある保安対策を示せ

災害頻発で厳重申入れ

最近の災害頻發に鑑み鉱組では二面所報のように阿具根組合長名で組合員に對し〃最良の保安は各自の自覺にまつところが大きい、どうか怪我過ちのないよう万全の注意を拂つて下さい〃と呼びかけを行うと共に、會社に對し責任ある保安對策を示せと三日浦川副組合長、山下書記次長が坂梨、立石両次長に面接、次のような申入れを行つた。

申入書

保安確保に関しては当組合として常に重大な関心を払い、本部ならびに支部を通じて屢次保安対策の申入れを行つて参りましたが、不幸にして最近災害の頻発を見、既に本年に入つてからだけでも斃死一、四山一、三川五、計七名の死者を出したことは真に遺憾とするところであります。

罹災者に対し衷心から哀悼の意を表すると共に、その遺家族の断腸の悲涙を思い且つは殉職者の血によつて購われた貴重な教訓を生かす為にも炭鉱災害の絶滅を期して格段の努力を傾注する事こそ残された者の責務であると確信致します。

最近相つぐ災害が何に起因するかもとより自然条件に支配される事の多い炭鉱の労働環境にあつては不測の事態も考えられぬではないにしても、逐年災害率が低下している事実からすれば不断の努力が炭鉱保安を阻む諸種の悪条件を克服しつゝある事は充分肯定され得るところで、何れにせよ最近の災害続出を一大警鐘としてこの際徹底的に原因を究明し万全の対策を樹立するのでなければ労働意欲の減退を来すだろう事は火を見るよりあきらかで、斯くては企業そのものにも重大な暗影を投じるのであつてみれば、保安の確保に関する限り労使両一の立場に立つて真剣に取組む必要があると思料致します。もとより直接的には保安諸機関がこれに当るとしても

△鉱業合理化の名の下に保安対策が閑却されて居る事はないか？

△保安施設に一層の御意を願う余地はないか？

△無意識の裡にあるいは惰性的に出炭重点主義に陥つてはいないか？

△保安に関する教育宣伝に缺ける所はないか？

等々会社としても、より本質的に問題を究明し災害頻発の現実に対しどのような具体対策をもつて対処しようとするのか責任ある回答を得たくこゝに申入れを行います。

昭和廿八年三月三日

三池炭鉱労働組合
組合長　阿具根　登
三池鉱業所長　川上亀郎殿

恒久対策　次回に持越し

現場責任者の喚問要求で揉む

初の緊急保安委員會

相嗣ぐ災害に対処する為徹底的な原因の究明と恒久的保安対策を樹立する為三日自金クラブで緊急保安委員会がひらかれた。これに先立ち推薦委員のみで先ず意見を取纏める必要から午前九時から鉱組本部で協議を行い、その結論をもつて午後三時から会社と交渉に入つた。ほう頭推薦委員側から変災四名でか委員会を持ち別室協議の結果、現場責任者の喚問は次の休日である八日に延ばし再度保安委員会を持つて恒久的対策を協議する事と決定、当日は現に起きた変災対策だけに止める事とし、四山、三川両鉱長から変災状況並に対策を聴取し対する意見交を闘わせて午後六時過ぎ閉会したが、係員係長を保安委員会として喚問する事は保安問題に関する感度を高め且つ精神的緊張を持続せしめる上から云つても是非必要な措置だとされ、次回保安委員会の成果が期待される。

のあつた個所の担当係員並に係員を喚問するよう申入れを行つたに対し、会社側は時間的に余裕がないまた現場を留守にする事は危険だからと云う理由でこれに応じようとせず、激しい応酬があつた後保安課長、保安監督室長　職鉱組代表（鉱組は木村労働部長）の

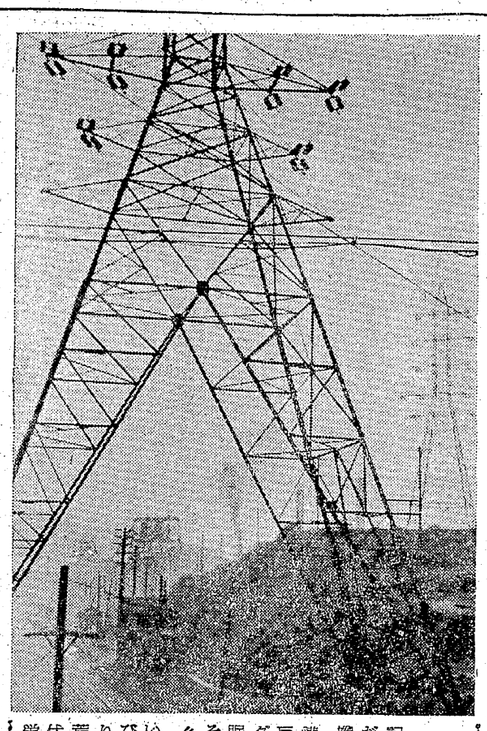

前進

保安對策について

保安は炭鑛の生命であり保安なき炭鉱は死を意味する。三池に於ては三池炭鑛設立以來といわれる八ケ月無變災の輝かしき金字塔を打樹て、今後益々保安の確保に專念していた時、二月一日の製作所の變災を始め三川、四山と七名の犠牲者を出してしまつた。

犠牲者に對しては心からなる哀悼の意を捧げると共に遺家族の嘆きを考えれば、保安の重要性を痛感させられる。

吾々はこの尊い犠牲者の教訓を無にする事なく、その原因を徹底的に究明し、對策を糾明し、態勢を完備しなくてはならない。

戦時中の亂掘から戦後保安法、保安規則、規程の實施により逐年災害の減少が飛躍的に向上した事は統計の示す如く明かである。然しながら坑内の立地条件は一瞬の遅緩も許されぬ狀態にある。從つて常に綿密なる点検と、設備に對する理解が必要であり、百の説法より一の實行を保安程如実に示すものはない。危險に對する注意より危險個所を作らぬ事であり、危險を除去する施策が保安である。

現在まで起つた主な原因を追究して見れば危險が豫想されながら對策が充分に講ぜられていない。これは指導者の保安に對する觀念の稀薄を意味する。新らしい個所に作業させる場合地質の狀態、支柱の企画及作業進行にともなう地壓の變化等充分なる研究と点検に缺けて居る。

三川坑のチップラーにしても炭車逸走の防止が完全でなく、放置され、落盤に於ける半才に及ぶ坑道放置の中から採炭が始められ、或いは逆り矢木の本質がぜんぜん生かされないまゝに採炭作業が行われている事實を考えれば、作業就業前に於ける保安設備對策、或いは指導の不完全が招く災害として責任者を追究せざるを得ない。

これは長期ストの後に於ける生産のあせりが具体的に表れた証左というのは過言であろうか？一つの變災があれば必ず續くという過去の觀念を一掃し、労資幹部の机上の保安對策でなく、全員が保安に對する認識と研究に專念し、尊き人命を失う事がない樣に努力しなくてはならぬ。

最堡運動勞働運動の橋頭後の

反動陣營の毒牙から爭議權を守れ！

惡法反對に早まる鬪爭

吉田反動内閣は再軍備促進と獨占資本の擁護の爲、占領政策の行き過ぎの名の下に反動的諸法案を今國會に上提、現在衆參両院内では白熱的論戦が繰り展げられているが院外でもあらゆる民主諸團体の諸弾壓法制定反対鬪爭が廣汎に展開されている。

既報「八六九、一七〇号」にて諸弾壓法の内容、制定後の動向及福岡において開かれた公聽会についてふれたが本号は院内外の動きについてふれてみたい。

院内の動き

院内では先ず二月廿四日午後衆議院本会議に戸塚労働大臣よりストー規制法案の提案理由の説明を聞き審議開始に依り始つた。

この日本会議では野党側から山口丈太郎（社）矢島寅三郎（社）小川半次（改）の諸氏が質問に立ち同法案に対し激しく政府を追求した。一方参議院本会議は翌廿五日同法案を同じく戸塚労相より上提原虎一（社）氏より憲法反対が強く主張され翌日に持越され、廿六日午前中参議院で前日の質問に引続き質問戦が行われ、当日野党より論戦に立つたのは前日に引続き原虎一（社）吉田法晴（社）深川タマエ（改）大山郁夫（第一ク）堀真琴（労）兼岩伝一（社）氏等で政府もタジタジ

―スト規制法で社左の追及急

問があり共々戸塚　大蔵、小笠原繪万各相の答弁がなされた。

一方衆議院本会議では午後より持永義夫（自）小川半次（改）矢島寅三郎（社）多賀谷眞稔（社）館俊三（労）等の諸弱反対質問が繰り展げられ各関係閣僚の答弁があり当日の衆参両院は今く「スト規制法案」に対し頻中質問が展開されたのである。

我々が組織より推した吉田法晴参議院議員、多賀谷眞稔衆議院議員は大綱次の如き反対質問を行つた。

吉田法晴氏

一、政府は破防法の場合と同じ樣に公共の福祉という名によつて憲法に保障された權利を蹂躙しようとしている。このまゝではナチスの途を進むことになるだけだ

吉田首相の憲法擁護についての信念を問う。

一、昨年電産、炭労ストは資本家と政府が引起したものである。あの争議中ある中労委は「本争は経営者側の背後にある大きな勢力があり、それが電産に

傘下全組織を擧げて

反動立法を粉砕

總評の鬪爭方針成る

春季闘争の火蓋は炭労、電産のスヤマを鍛く様に決定した。

ト禁止法、臨務教育学校職員法案により立上る事に決定、即ち前号は只単に炭労、電産に止まらず実力行使をする事産に対してはいつでも波及する意図を持つている。

また後者は教員の首切り、低賃金化と政治活動の全面的禁止を含むものであり、極めて反動的な法案であり総評全組織を挙げてかゝる反動立法を粉砕する為、炭労の要請により二月十三日総評の第一回戦術会議を開催し、引續き数回の戦術会議を開催して次の如く決定し、組合員、家族、一般市民にも広く訴まらず、同時に産上闘争を通じて三月中旬より下旬にかけて春季闘争の

一、日教組三月十二日一齊闘争
一、全国一齊三月十四日労働者大会
一、メーデー程度のデモンストレーションを展開する
一、地方共闘会議の開催
一、統一宣伝の徹底
ビラ、チラシ五〇〇万枚作製
壁新聞、演説会、宣伝カー等を動員し二月末より三月末にかけて集中的に総力的な宣伝戦を行う。
一、三月中旬より下旬にかけて昨年の労闘スト以上の大規模な実力行使を決行する基本方針を決定した

繰上げ大会で

戰術を決定

（炭勞）

既報の如く第六回炭労中央委員会み出した事は御承知の通りである。

期中再開された第十五特別国会で、一、総評に対する働きかけ

ぼう頭、占領下の施策の行き過ぎ是正を基本方針にあらゆる弾圧法あるいは現行法規の改悪等を明らかにしたのに対し第六回炭労中央委員会名にて厳重抗議文を関係閣僚に手交して闘いの第一歩を踏

一、十二日午前中国会野党各派の態度打診と反対の為の国会闘争展開を促進する様要望
一、午後学識経験者数名と研究会
一、十四日公聴会出席（東京）
一、十五日各地方にオルグ派遣

中央の基本的考え方に立脚して二月十九日第九回中央委員会で反対闘争を強力に推進する事を満場一致で決定、戦略戦術は第七回炭労定期大会に一任し、闘う態勢の確立が先決として組合員、家族さらに広く一般市民にも反対理由の説明を阿具根組合長始め金執行委員打つて一丸となり推進めている。

一方文書宣伝、壁新聞、聚書戦術等々の諸宣活動も徹底的に展開し組合規約で定める闘争組織の確立を早急に行う様決定し一方対外関係は大地酢に強く呼びかけ総下各情宣部長を動員して第一次を四、六日、第二次を十、十一日に決定して広く市内外を問わず精力的な

三池の動き

組合長を先頭に

活潑な惡法反對鬪爭

情宣活動を行い傘下組合員及家族はいうに及ばず一般市民にも反対闘争の正当性を強く訴えて三月十五日に闘争意欲を集約させ市民大会を決行する事を内定している。

古月の動き

スペイン外相臺北訪問

【臺北支局＝三日発】スペインの外務大臣アルバート・マーチン氏は三日午後マニラから飛行機で臺北を訪問した。マーチン外務大臣は三日間滞在して臺湾の軍事、政治を視察する。スペインと国府は先程マドリードで友好条約を締結したばかりである。

ビルマ國内の國府兵力一万二千

【ラングーン二日発＝PTL】ビルマ政府は二日、ビルマ国内にいる国府軍部隊の兵力は一万二千名と推定されると官明すると同時に、ビルマ国府軍はこれまでにこれら国府軍に対し死者520、負傷700の損害を与え、一方ビルマ軍は死傷一行方不明163の損失を出していると発表した。

モ首相、議會に信任を問う

【テヘラン二日発＝AFP】モサデグ・イラン首相は三日、議会に対し信任投票を求める意向であると解される。

イランで將校八十五名逮捕

【テヘラン二日発＝AFP】二日明かにされたところによると85名のイラン将校（大部分が退役）が一日夜逮捕された。これら将校は陸軍の不満分子からなるLアリアー党員百五十名が開いた集会に出席したものである。

新年文藝（佳作）

女のこゝろ（二）

華河原　譲作
八慈慈一　画

同じ状態の日が重つて夏になつた。その間、二人はどちらからともなく誘い合せ、よく退社時の街角、夜の灯の下で逢つた。ダンスを知らない、喫して習おうとしない弘に、彼女ながらの春の場の範囲は狭められたが、映画に、これづれの歩きに、小旅行に惠子は幸だつた。…しかし逢瀬はそれだけにしか過ぎず、何時しかその平凡な〃夢〃の繰返しに飽きかけていた心を満してくれるある種の刺戦が欲しく、胸のときめきを覚え融かに期待しはじめるようになつたことに対して、男女間という意識さえ見えない弘の態度は理性的に冷ややかだつた。…惠子は再めてはじめの頃を想つた。そして、それも、隣間やはり後に

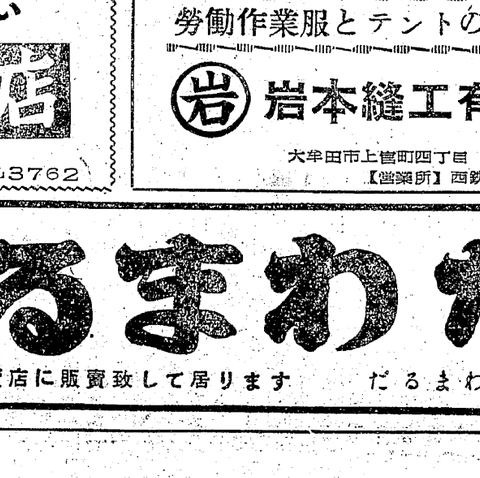

となく示し求める心に対する彼の無関心さが理性という変なものの故であるとしたら、自分は弘の動作を思いきりふん殴つて弘の胸にしがみつき、泣くこともできたろうと思う…。惠子は、またしても謙譲な心で自分を包まなければならなかつたが、前のように単なる会話的要求ではなく、身内に燃える女の感情であつてみれば簡単に翻切れるものではなく、いつか大きな不満の根を降していつた。…おまけにこんな事も起つた。それは夏も終りの頃だつたと思う。

夕まぐれ、惠子は諏訪川上流の狭い土手上の道を弘と前後して歩いていた。その時、向うからやつて来た二人連の酔つぱらいが先に行く弘をやり過ごすと、身を固くし陰に立ちすくんだ惠子に悪戯を仕かけた。手を取られて小さい悲鳴をあげ、惠子は弘を呼んだ。弘はすぐ弱に立ちすくんだ惠子に悪戯を仕かけた。手を取られて小さい悲鳴をあげ、惠子は弘を呼んだ。弘はすぐ

にさま、その心には満たされないものがあつた。

その後、弘が示す表面上の薄い優性的な愛情など意識の端にも覚えず、惠子は、自分でもて余す程のこまやかな愛情に、自分までも引ずられているような形だつた。

…だがその狀態も長くは続かなかつた。弘の病的とも思えるかよわさに覚えた一時的の感傷が誘つた結果でしかなく、意識的でさえあるその〃度〃が次第に極まると…圧倒され、小さなとはいえ慢きと闘争を見せる弘に、惠子の熱は急に冷め、その心に満たされないものがあつた。

この人は恋人が眼の前で犯されていても きつと…。惠子は断然とした。そして一瞬弘の相手に相応しくない自分だ、と弘の性格を凝視した。しかし反面、明らかに恥らいの色を見せる弘に、惠子は自

分に対する相手の過去を想い、そ

春の洋服×××
×××豊富品揃
地上工事のためご迷惑をおかけしてますが12日完成開店いたします
仮営業所　五月橋小公園前
洋装百貨
ヤクオーイン
大牟田市築町(胡椒横)電話2130 2331番

わたと夜具地なら断然安い
福山ふとん店
だるまわた代理店　上官町一丁目　TEL3762

勞働作業服とテントの御用命なら
岩本縫工有限会社
大牟田市上官町四丁目　電話3124番
【営業所】西鉄栄町駅前

天下一品
だるまわた
創業慶應元年
鑛業所各賣店に販賣致して居ります
だるまわた合名會社

西日本名産百選入選
農林大臣賞受領
四ツ山漬
味も香りも四ツ山漬は食卓酒肴の人気王
今村食品
大牟田市三川町　電話6054 6330
出張所　京町　電話3923
小倉部四ツ山県農電話6329