昭和二十六年(1951)年一月九日（金）　THE MIIKE　第百九拾貳號　(一)

三池炭鉱勞働組合
大牟田市不知火町
発行所
三鉱労組印刷所
印刷人　平島敏治
印刷所　三鉱労組印刷所
三鑛勞組機關紙

25万の士気最後に爆発！

決然、ストに第三波へ！

交渉完全に膠着

第三次案の本性は能率給

十一月四日中労委会長によって示された一九五〇円増收案を基礎に炭労賃術委員会は資本側に大巾な交渉の權限を移譲して交渉進展への道を開いたが頑迷なる会社は既提示案を固守して應ずる態度なく利潤をたかくして隠して陰に第三者の介入を待っている事がうかがわれるが、この会社側の應答なる態度に対し吾等は更に憤激を新たにし、十日より堂々第三次ストに突入することになった。

第三次案のからくり

五日午前一時開会した三井第十回の團交に提示された会社の第三次案は完全に能率賃金の本性を現した。

第三次案内容

A案
基準賃金　坑内＝一五〇〇円　坑外＝一三〇〇円
能率賞与　一、一〇〇%
精勤賞与　五〇〇円
勤続追加　七〇〇円
合計　二、四〇〇円
標準作業量を一〇〇パーセントにしたのでその具合額一二〇円を引き合計二、二四〇円を越し合で決定する。

B案
基礎賃金　坑内＝一五〇〇円　坑外＝一三〇円
標準作業量　一、〇三〇%
能率賞与　一、二〇〇円
精勤賞与　五〇〇円
勤続追加　七〇〇円
合計　二、四〇〇円

十一月四日中労委会長によって示された一九五〇円増收案を基礎に炭労賃術委員会は資本側に大巾な交渉の權限を移譲して交渉進展への道を開いたが頑迷なる会社は既提示案を固守して應ずる態度なく利潤をたかくして隠して陰に第三者の介入を待っている事がうかがわれるが、この会社側の應答なる態度に対し吾等は更に憤激を新たにし、十日より堂々第三次ストに突入することになった。

第三次案のからくり

五日午前一時開会した三井第十回の團交に提示された会社の第三次案は完全に能率賃金の本性を現した。

第三次案内容

A案
基準賃金　坑内＝一五〇〇円　坑外＝一三〇〇円
能率賞与　一、一〇〇%
精勤賞与　五〇〇円
勤続追加　七〇〇円
合計　二、四〇〇円
標準作業量を一〇〇パーセントにしたのでその具合額一二〇円を引き合計一、二四〇円を越し合で決定する。

B案
基礎賃金　坑内＝一五〇〇円　坑外＝一三〇円
標準作業量　一、〇三〇%
能率賞与　一、二〇〇円
精勤賞与　五〇〇円
勤続追加　七〇〇円
合計　二、四〇〇円

基準賃金を修正したのでその見合額四五〇円を引き合計一九五〇円を越し合で決定する。

「これが會社の「誠意の金額のない」最後案である。

能率賞与は絶に響いた餅にすぎない、無條件で支給される金ではなく、一、二〇〇円が欲しかったら會社が示すだけ出炭しろ…

書記局便り

十一月四日　久保田労協中國上京
十一月五日　竹下庶生部長上京
　〃　銀水、原庶宅現地
　〃　第二波スト突入
十一月八日　円佛副組合長上京
十一月九日　福岡労協入院見舞

圓佛副組合長

炭労オルグとして上京

緊迫せる中央の闘爭指導と盛り上る山元の闘爭意欲昂揚の爲從來は由關委がオルグとして殿山していたのであるが、中央に於ても人員不足もあるので中央の要請にもとづいて山元より炭労にオルグを派遣することになり安永副組合長は戰術委員會の決定をもって八日上京した。

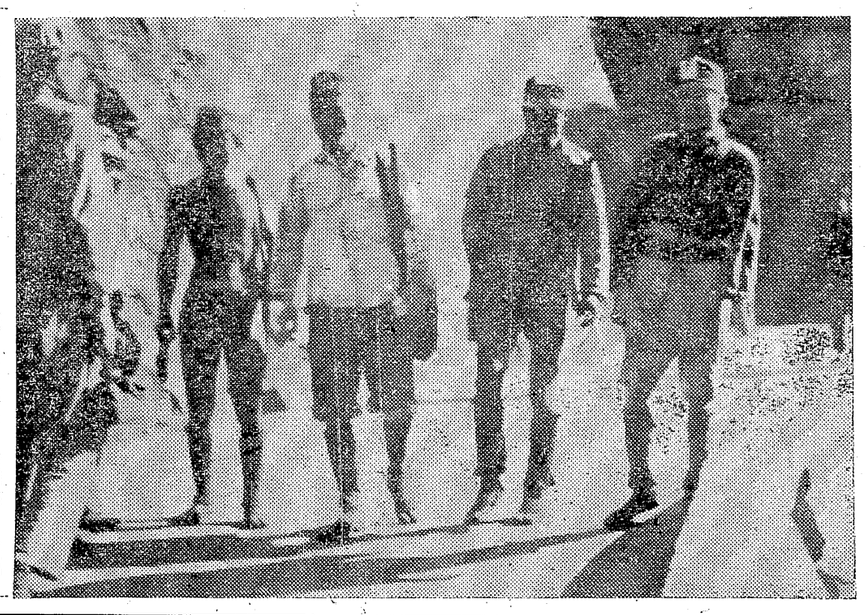

斜陽に影を引いて

…昇坑する、すぐ、その目は無意識のうちに掲示板にすいつけられる。おれ達と中央とを繋いでくれる。やってくれ！

退職手當は額上を

第三回中央委員會で決定

退職手當に關する件

一、炭鉱離職者の退職手當は左の通りとする。

◇基礎賃金の健保日額相当額の八〇%を一〇〇%に修正

◇十年未満が僅額がゆるく安いので現俸を基礎としてその不満を修正して額上げに努力する。

以上の提案を議題提出した。

尚退職手当要求書提案に関しては第三回中央委員会に於て浦川書記長より昨年の闘爭に鑑み慎重に立案の上交渉を持つことを執行部に一任願い度い。尚修正案の主な点は

◇基礎賃金の健保日額相当額の八〇%を一〇〇%に修正

◇十年未満が僅額がゆるく安いので現俸を基礎としてその不満を修正して額上げに努力する。

以上の提案を議題提出した。

尚退職手当要求書提案に関しては第三回中央委員会に於て浦川書記長より昨年の闘爭に鑑み慎重に立案の上交渉を持つことを執行部に一任願い度い。尚修正案の主な点は

◇基礎賃金の健保日額相当額の八〇%を一〇〇%に修正

◇十年未満が僅額がゆるく安いので現俸を基礎としてその不満を修正して額上げに努力する。

以上の提案を議題提出した。

退職手當は額上を

第三回中央委員會で決定

退職手當に關する件

一、炭鉱離職者の退職手當は左の通りとする。

◇基礎賃金の健保日額相当額の八〇%を一〇〇%に修正

◇十年未満が僅額がゆるく安いので現俸を基礎としてその不満を修正して額上げに努力する。

以上の提案を議題提出した。

尚退職手当要求書提案に関しては第三回中央委員会に於て浦川書記長より昨年の闘爭に鑑み慎重に立案の上交渉を持つことを執行部に一任願い度い。尚修正案の主な点は